



AYUNTAMIENTO DE ALCOBENDAS

PATRONATO SOCIOCULTURAL

EJERCICIO 2015

AYUNTAMIENTO DE ALCOBENDAS
PATRONATO SOCIO-CULTURAL

CUENTAS ANUALES EJERCICIO

2015

BALANCE	6
CUENTA DEL RESULTADO ECONÓMICO PATRIMONIAL.....	9
ESTADO DE CAMBIOS EN EL PATRIMONIO NETO	11
1. Estado total de cambios en el patrimonio neto	11
2. Estado de ingresos y gastos reconocidos.....	13
3. Estado de operaciones con la entidad o entidades propietarias	15
a) Operaciones patrimoniales con la entidad o entidades propietarias	15
b) Otras operaciones con la entidad o entidades propietarias	17
ESTADO DE FLUJOS DE EFECTIVO.....	20
ESTADO DE LIQUIDACIÓN DEL PRESUPUESTO	22
MEMORIA	34
1. Organización.....	35
1.1. Principales fuentes de financiación de la entidad	35
1.2. Estructura organizativa.....	35
1.3. Entidades del grupo, multigrupo y asociadas	36
2. Gestión indirecta de servicios públicos, convenios y otras formas de colaboración	37
3. Bases de presentación de las cuentas	38
1. Imagen fiel.....	38
a) Requisitos información.....	38
b) Principios contables	38
2. Comparación de la información.....	38
3. Cambios en criterios de contabilización	38
4. Cambios en estimaciones contables.....	39
4. Normas de reconocimiento y valoración	39
1. Inmovilizado material	39
2. Patrimonio público del suelo	40
3. Inversiones inmobiliarias.....	40
4. Inmovilizado intangible	41
5. Arrendamientos	41
6. Permutas	42
7. Activos y pasivos financieros	42
8. Coberturas contables.....	43
9. Existencias	43
10. Activos construidos o adquiridos para otras entidades	44
11. Transacciones en moneda extranjera.....	44
12. Ingresos y gastos	44
13. Provisiones y contingencias	45
14. Transferencias y subvenciones	46
	2

15.	Actividades conjuntas.....	46
16.	Activos en estado de venta	47
5.	Inmovilizado material	48
6.	Patrimonio público del suelo	53
7.	Inversiones inmobiliarias.....	54
8.	Inmovilizado intangible	55
9.	Arrendamientos financieros y otras operaciones de naturaleza similar.....	57
10.	Activos financieros	58
1.	Información relacionada con el balance	58
2.	Información relacionada con la cuenta del resultado económico-patrimonial	61
3.	Información sobre los riesgos de tipo de cambio y de tipo de interés	61
4.	Otra información	62
11.	Pasivos financieros	63
2.	Situación y movimientos de las deudas.....	63
3.	Líneas de crédito	73
4.	Información sobre los riesgos de tipo de cambio y de tipo de interés	73
5.	Avales y otras garantías concedidas.....	75
6.	Otra información	76
12.	Coberturas contables	77
13.	Activos construidos o adquiridos para otras entidades y otras existencias	78
14.	Moneda extranjera.....	79
3.	Importe Global	79
4.	Importe de las diferencias de cambio	79
15.	Transferencias, subvenciones y otros ingresos y gastos	81
5.	Transferencias y subvenciones recibidas.....	81
6.	Transferencias y subvenciones concedidas	81
7.	Cualquier circunstancia de carácter sustantivo.....	82
16.	Provisiones y contingencias	83
17.	Información sobre medio ambiente	84
8.	Obligaciones reconocidas.....	84
4.	Importe beneficios fiscales por razones medioambientales.....	84
18.	Activos en estado de venta	86
19.	Presentación por actividades de la cuenta del resultado económico patrimonial.....	87
20.	Operaciones por administración de recursos por cuenta de otros entes públicos	88
1.	Obligaciones derivadas de la gestión	88
2.	Entes públicos, cuentas corrientes en efectivo	90
3.	Desarrollo de la gestión.....	92
21.	Operaciones no presupuestarias de tesorería	100
4.	Estado de deudores no presupuestarios	100
5.	Estado de acreedores no presupuestarios	102

6.	Estado de partidas pendientes de aplicación.....	104
22.	Contratación administrativa. Procedimientos de adjudicación	108
23.	Valores recibidos en depósito	110
24.	Información presupuestaria	112
24.1.	Ejercicio corriente	112
1)	Presupuesto de gastos.....	112
a)	Modificaciones de crédito	112
b)	Remanentes de crédito.....	114
c)	Acreedores por operaciones pendientes de aplicar a Presupuesto	114
2)	Presupuesto de ingresos.....	116
a)	Proceso de gestión.....	116
a.1.)	Derechos Anulados.....	116
a.2.)	Derechos Cancelados.....	118
a.3.)	Recaudación neta.....	120
b)	Devoluciones de ingresos	122
c)	Compromisos de ingreso	124
24.2.	Ejercicios cerrados	126
1)	Presupuesto de gastos. Obligaciones de presupuestos cerrados	126
2)	Derechos a cobrar de presupuestos cerrados	133
a)	Derechos pendientes de cobro totales.....	133
b)	Derechos anulados.....	136
c)	Derechos cancelados	138
3)	Variación de resultados presupuestarios de ejercicios anteriores	140
24.3.	Ejercicios posteriores	140
1)	Compromisos de gasto con cargo a presupuestos de ejercicios posteriores	140
2)	Compromisos de ingreso con cargo a presupuestos de ejercicios posteriores.....	142
24.4.	Ejecución de proyectos de gasto.....	144
1)	Resumen de ejecución	144
2)	Anualidades pendientes.....	146
24.5.	Gastos con financiación afectada	148
24.6.	Remanente de Tesorería	150
25.	Indicadores financieros, patrimoniales y presupuestarios.....	152
1)	Indicadores financieros y patrimoniales	152
2)	Indicadores presupuestarios	152
26.	Información sobre el coste de las actividades	153
2)	Resumen general de costes de la entidad	153
3)	Resumen del coste por elementos de las actividades.....	153
4)	Resumen de costes por actividad.....	153
5)	Resumen relacionando costes e ingresos de las actividades.....	153
27.	Indicadores de gestión.....	154
3)	Indicadores de eficacia	154
6)	Indicadores de eficiencia	157
7)	Indicador de economía	160
8)	Indicador de medios de producción.....	163
28.	Hechos posteriores al cierre.....	165
29.	Aspectos derivados de la transición a las nuevas normas contables	166
4)	Estado de conciliación.....	166
9)	Balance de situación del ejercicio anterior.....	337
10)	Cuenta de resultado económico-patrimonial del ejercicio anterior	339

11)	Remanente de tesorería del ejercicio anterior.....	341
12)	Ajustes a la apertura por aplicación ICAL 2013	343

BALANCE**BALANCE DE SITUACIÓN a 31/12/2015**

	Ejercicio 2015	Ejercicio 2014
ACTIVO		
A) ACTIVO NO CORRIENTE	6.187.153,81	
I. Inmovilizado intangible	104.192,39	
3. Aplicaciones informáticas	104.192,39	
206 Aplicaciones informáticas	104.227,58	
2806 Amortización acumulada de aplicaciones informáticas	-104.227,58	
II. Inmovilizado material	6.187.153,81	
2. Construcciones	639.806,99	
211 Construcciones	1.300.567,83	
2811 Amortización acumulada de construcciones	-660.760,84	
4. Bienes del patrimonio histórico	19.402,00	
213 Bienes del patrimonio histórico	19.402,00	
5. Otro inmovilizado material	3.156.563,52	
214 Maquinaria y utillaje	3.989.922,11	
215 Instalaciones técnicas y otras instalaciones	2.178,28	
216 Mobiliario	4.790.168,15	
217 Equipos para procesos de información	1.772.702,01	
218 Elementos de transporte	41.914,93	
219 Otro inmovilizado material	129.855,31	
2814 Amortización acumulada de maquinaria y utillaje	-3.101.338,16	
2815 Amortización acumulada de instalaciones técnicas y otras instalaciones.	-2.048,86	
2816 Amortización acumulada de mobiliario	-2.726.060,01	
2817 Amortización acumulada de equipos para procesos de información	-1.601.826,58	
2818 Amortización acumulada de elementos de transporte	-9.048,35	
2819 Amortización acumulada de otro inmovilizado material	-129.855,31	
6. Inmovilizado material en curso y anticipos	2.371.381,30	
233 Bienes del patrimonio histórico en curso	2.371.381,30	
B) ACTIVO CORRIENTE	3.060.599,40	
III. Deudores y otras cuentas a cobrar a corto plazo	2.355.078,68	
1. Deudores por operaciones de gestión	2.157.718,66	
4300 Operaciones de gestión	1.526.534,48	
4310 Operaciones de gestión	758.068,01	
4900 Operaciones de gestión	-97.577,58	
43400 Operaciones de gestión	-29.306,25	
2. Otras cuentas a cobrar	122.164,15	
440 Deudores por IVA repercutido	15.013,83	
449 Otros deudores no presupuestarios	82.436,24	

BALANCE DE SITUACIÓN a 31/12/2015

		Ejercicio 2015	Ejercicio 2014
558	Provisiones de fondos para pagos a justificar y anticipos de caja fija	24.714,08	
3. Administraciones públicas		75.195,87	
470	Hacienda Pública, deudor por diversos conceptos	67.527,40	
472	Hacienda Pública, IVA soportado	7.668,47	
V. Inversiones financieras a corto plazo		57.791,30	
2. Créditos y valores representativos de deuda		57.400,69	
542	Créditos a corto plazo	57.400,69	
4. Otras inversiones financieras		390,61	
565	Fianzas constituidas a corto plazo	390,61	
VII. Efectivo y otros activos líquidos equivalentes		647.729,42	
2. Tesorería		647.729,42	
571	Bancos e instituciones de crédito. Cuentas operativas	604.789,32	
575	Bancos e instituciones de crédito. Cuentas restringidas de pagos.	42.940,10	
TOTAL ACTIVO A + B		9.247.753,21	

BALANCE DE SITUACIÓN a 31/12/2015

	Ejercicio 2015	Ejercicio 2014
PATRIMONIO NETO Y PASIVO		
A) PATRIMONIO NETO	6.632.535,31	
I. Patrimonio	9.624.214,44	
100 Patrimonio	9.624.214,44	
II. Patrimonio generado	-2.991.971,20	
1. Resultados de ejercicios anteriores	-3.484.249,10	
120 Resultados de ejercicios anteriores	-3.484.249,10	
2. Resultado del ejercicio	492.569,97	
129 Resultado del ejercicio	492.569,97	
C) PASIVO CORRIENTE	2.615.217,90	
II. Deudas a corto plazo	136.903,47	
4. Otras deudas	136.903,47	
4003 Otras deudas	3.513,05	
4013 Otras deudas	6.295,42	
529 Otras deudas a corto plazo	35.281,38	
560 Fianzas recibidas a corto plazo	91.813,62	
IV. Acreedores y otras cuentas a pagar a corto plazo	2.478.314,43	
1. Acreedores por operaciones de gestión	2.006.201,22	
4000 Operaciones de gestión	1.957.163,33	
4010 Operaciones de gestión	48.278,52	
4180 Operaciones de gestión	759,37	
2. Otras cuentas a pagar	72.105,56	
410 Acreedores por IVA soportado	21.581,28	
419 Otros acreedores no presupuestarios	20.775,76	
554 Cobros pendientes de aplicación	29.748,52	
3. Administraciones públicas	400.007,65	
475 Hacienda Pública, acreedor por diversos conceptos	336.544,78	
476 Organismos de Previsión Social, acreedores	55.472,02	
477 Hacienda Pública, IVA repercutido	7.990,85	
TOTAL PATRIMONIO NETO Y PASIVO (A+B+C)	9.247.753,21	

CUENTA DEL RESULTADO ECONOMICO - PATRIMONIAL a 31/12/2015

	Ejercici 2015	Ejercici 2014
14. Otras partidas no ordinarias	1.376,56	
a) Ingresos	1.376,56	
778 Ingresos excepcionales	1.376,56	
II. Resultado de las operaciones no financieras (I +13+14)	531.562,68	
15. Ingresos financieros	1.638,71	
b) De valores representativos de deuda, de créditos y de otras inversiones financieras	1.638,71	
b.2) Otros	1.638,71	
769 Otros ingresos financieros.	1.638,71	
16. Gastos financieros	-40.631,42	
b) Otros	-40.631,42	
669 Otros gastos financieros	-40.631,42	
6983 Pérdidas por deterioro de créditos a otras entidades	-97.577,58	
7983 Reversión del deter.de créditos a otras entidades	97.577,58	
III. Resultado de las operaciones financieras (15+16+17+18+19+20+21)	-38.992,71	
IV. Resultado (ahorro o desahorro) neto del ejercicio (II + III)	492.569,97	

CUENTA DEL RESULTADO ECONÓMICO PATRIMONIAL

CUENTA DEL RESULTADO ECONOMICO - PATRIMONIAL a 31/12/2015

	Ejercici 2015	Ejercici 2014
1. Ingresos tributarios y urbanísticos	2.025,00	
b) Tasas	2.025,00	
740 Tasas por prestación de servicios o realización de actividades	2.025,00	
2. Transferencias y subvenciones recibidas	21.388.688,53	
a) Del ejercicio	21.388.688,53	
a.2) Transferencias	21.388.688,53	
750 Transferencias	21.388.688,53	
3. Ventas y prestaciones de servicios	2.594.378,31	
b) Prestación de servicios	2.594.378,31	
741 Precios públicos por prestación de servicios o realización de actividades	2.594.378,31	
6. Otros ingresos de gestión ordinaria	176.349,95	
776 Ingresos por arrendamientos	152.111,27	
777 Otros ingresos	24.238,68	
A) TOTAL INGRESOS DE GESTIÓN ORDINARIA (1+2+3+4+5+6+7)	24.161.441,79	
8. Gastos de personal	-15.605.588,99	
a) Sueldos, salarios y asimilados	-11.873.979,18	
640 Sueldos y salarios	-11.873.979,18	
b) Cargas Sociales	-3.731.609,81	
642 Cotizaciones sociales a cargo del empleador	-3.208.822,15	
643 Aportaciones a sistemas complementarios de pensiones	-228.715,91	
644 Otros gastos sociales	-294.071,75	
9. Transferencias y subvenciones concedidas	-239.591,51	
65 TRANSFERENCIAS Y SUBVENCIONES	-239.591,51	
11. Otros gastos de gestión ordinaria	-7.626.551,89	
a) Suministros y sevicios exteriores	-7.626.151,89	
62 SERVICIOS EXTERIORES	-7.626.151,89	
b) Tributos	-400,00	
63 TRIBUTOS	-400,00	
12. Amortización del inmovilizado	-159.815,35	
68 DOTACIONES PARA AMORTIZACIONES.	-159.815,35	
B) TOTAL GASTOS DE GETIÓN ORDINARIA (8+9+10+11+12)	-23.631.547,74	
I. Resultado (ahorro o desahorro) de la gestión ordinaria(A+B)	529.894,05	
13. Deterioro de valor y resultados por enajenación del inmovilizado no financiero y activos en estado de venta		
a) Deterioro de valor	292,07	
791 Reversión del deterioro del inmovilizado material	292,07	

ESTADO TOTAL DE CAMBIOS EN EL PATRIMONIO NETO

NOTAS EN MEMORIA	I.Patrimonio	II.Patrimonio generado	III.Ajustes por cambios de valor	IV.Subvenciones recibidas	TOTAL
PATRIMONIO NETO AL FINAL DEL EJERCICIO ANTERIOR	9.624.214,44	-3.484.249,10	0,00	0,00	6.139.965,34
AJUSTES POR CAMBIOS DE CRITERIOS CONTABLES Y CORRECCIÓN DE ERRORES		0,00			0,00
PATRIMONIO NETO INICIAL AJUSTADO DEL EJERCICIO ACTUAL	9.624.214,44	-3.484.249,10	0,00	0,00	6.139.965,34
VARIACIONES DEL PATRIMONIO NETO EJERCICIO ACTUAL	0,00	492.569.97	0,00	0,00	492.569.97
1. Ingresos y gastos reconocidos en el ejercicio		492.569.97	0,00	0,00	492.569.97
2. Operaciones patrimoniales con la entidad o entidades propietarias	0,00				0,00
3. Otras variaciones del patrimonio neto					
PATRIMONIO NETO AL FINAL DEL EJERCICIO ACTUAL	9.624.214,44	-2.991.679,13	0,00	0,00	6.632.535,31

ESTADO DE CAMBIOS EN EL PATRIMONIO NETO**1. Estado total de cambios en el patrimonio neto**

2. Estado de ingresos y gastos reconocidos

ESTADO DE INGRESOS Y GASTOS RECONOCIDOS

	Notas en memoria	2015	2014
I.Resultado económico patrimonial		492.569,97	
II.Ingresos y gastos reconocidos directamente en el patrimonio neto:			
1.Inmovilizado no financiero		0,00	
1.1.Ingresos		0,00	
1.2.Gastos		0,00	
2.Activos y pasivos financieros		0,00	
2.1.Ingresos		0,00	
2.2.Gastos		0,00	
3.Coberturas contables		0,00	
3.1.Ingresos		0,00	
3.2.Gastos		0,00	
4.Subvenciones recibidas		0,00	
Total (1+2+3+4)		0,00	
III.Transferencias a la cuenta del resultado económico patrimonial o al valor inicial de la partida cubierta:			
1.Inmovilizado no financiero		0,00	
2.Activos y pasivos financieros		0,00	
3.Coberturas contables		0,00	
3.1.Importes transferidos a al cuenta del resultado económico patrimonial		0,00	
3.2.Importes transferidos al valor inicial de la partida cubierta		0,00	
4.Subvenciones recibidas		0,00	
Total (1+2+3+4)		0,00	
IV.TOTAL Ingresos y gastos reconocidos (I+II+III)		492.569,97	

3. Estado de operaciones con la entidad o entidades propietarias

a) Operaciones patrimoniales con la entidad o entidades propietarias

OPERACIONES PATRIMONIALES CON LA/S ENTIDAD/ES PROPIETARIA/S

	Notas en memoria	2015	2014
1. Aportación patrimonial dineraria		0,00	
2. Aportación de bienes y derechos		0,00	
3. Asunción y condonación de pasivos financieros		0,00	
4. Otras aportaciones de la entidad o entidades propietarias		0,00	
5. (-)Devolución de bienes y derechos		0,00	
6. (-)Otras devoluciones a la entidad o entidades propietarias		0,00	
TOTAL		0,00	

b) Otras operaciones con la entidad o entidades propietarias

OTRAS OPERACIONES CON LA/S ENTIDAD/ES PROPIETARIA/S

	Notas en memoria	2015	2014
I. Ingresos y gastos reconocidos directamente en la cuenta del resultado económico patrimonial (1+2+3)		0,00	
1. Transferencias y subvenciones		0,00	
1.1. Ingresos		0,00	
1.2. Gastos		0,00	
2. Prestación de servicios y venta de bienes		0,00	
2.1. Ingresos		0,00	
2.2. Gastos		0,00	
3. Otros		0,00	
3.1. Ingresos		0,00	
3.2. Gastos		0,00	
II. Ingresos y gastos reconocidos directamente en el patrimonio neto (1+2)		0,00	
1. Subvenciones recibidas		0,00	
2. Otros		0,00	
TOTAL (I + II)		0,00	

ESTADO DE FLUJOS DE EFECTIVO

FLUJOS DE EFECTIVO a 31/12/2015

	Notas en la memoria	Ejercicio 2015	Ejercicio 2014
I.FLUJOS DE EFECTIVO DE LAS ACTIVIDADES DE GESTION			
A) Cobros		23.170.113,64	0,00
1.Ingresos tributarios y urbanísticos		0,00	
2.Transferencias y subvenciones recibidas		20.316.005,42	
3.Ventas y prestaciones de servicios		2.595.444,43	
4.Gestión de recursos recaudados por cuenta de otros entes		0,00	
5.Intereses y dividendos cobrados		448,06	
6.Otros cobros		258.215,73	
B) Pagos		23.767.129,19	0,00
7.Gastos de personal		12.850.931,79	
8.Transferencias y subvenciones concedidas		255.214,61	
9.Aprovisionamientos		0,00	
10.Otros gastos de gestión		7.872.158,48	
11.Gestión de recursos recaudados por cuenta de otros entes		0,00	
12.Intereses pagados		39.856,50	
13.Otros pagos		2.748.967,81	
Flujos netos de efectivo de las actividades de gestión (+A-B)		-597.015,55	
II.FLUJOS DE EFECTIVO DE LAS ACTIVIDADES DE INVERSION			
C) Cobros		35.281,38	0,00
1.Venta de inversiones reales		0,00	
2.Venta de activos financieros		35.281,38	
3.Unidad de actividad		0,00	
4.Otros cobros de las actividades de inversion		0,00	
D) Pagos		419.639,26	0,00
5.Venta de inversiones reales		380.639,26	
6.Venta de activos financieros		39.000,00	
7.Unidad de actividad		0,00	
8.Otros cobros de las actividades de inversion		0,00	
Flujos netos de efectivo de las actividades de inversion (+C-D)		-384.357,88	
III.FLUJOS DE EFECTIVO DE LAS ACTIVIDADES DE FINANCIACION			
E) Aumentos en el patrimonio		0,00	0,00
1.Cobros por aportaciones de la entidad o entidades propietarias		0,00	
F) Pagos a la entidad o entidades propietarias		0,00	0,00

FLUJOS DE EFECTIVO a 31/12/2015

	Notas en la memoria	Ejercicio 2015	Ejercicio 2014
2.Devolución de aportaciones y reparto de resultados a la entidad o entidades propietarias		0,00	
G) Cobros por emisión de pasivos financieros		0,00	0,00
3.Obligaciones y otros valores negociables		0,00	
4.Préstamos recibidos		0,00	
5.Otras deudas		0,00	
H) Pagos por reembolso de pasivos financieros		0,00	0,00
6.Obligaciones y otros valores negociables		0,00	
7.Préstamos recibidos		0,00	
8.Otras deudas		0,00	
Flujos netos de efectivo de las actividades de financiación (+E-F+G-H)		0,00	
IV.FLUJOS DE EFECTIVO PENDIENTES DE CLASIFICACIÓN			
I) Cobros pendientes de aplicación		13.438.275,07	
J) Pagos pendientes de aplicación		13.535.378,17	
Flujos netos de efectivo pendientes de clasificación (+I-J)		-97.103,10	
V.EFECTO DE LAS VARIACIONES DE LOS TIPOS DE CAMBIO		0,00	
VI.INC./DISM. NETA DEL EFECTIVO Y ACT.LÍQUIDOS EQUIV.AL EFECTIVO (I+II+III+IV+V)		-1.078.476,53	
Efectivo y activos líquidos equivalentes al efectivo al inicio del ejercicio		1.726.205,95	
Efectivo y activos líquidos equivalentes al efectivo al final del ejercicio		647.729,42	

ESTADO DE LIQUIDACIÓN DEL PRESUPUESTO

SITUACIÓN DE GASTOS. PRESUPUESTO DE EJERCICIO CORRIENTE

Liquidación del presupuesto de gastos (Resumen General por Ap.Pres. (IGAE; por orgánica/programa/económica))

Org.	Prog.	Econ.	Descripción	CRÉDITOS PRESUPUESTARIOS							Obligaciones pendientes de pago	Remanentes de crédito
				Iniciales	Modificaciones	Definitivos	Gastos comprometidos	Obligaciones reconocidas netas	Pagos			
183	33000	10100	Retribuciones básicas, P. directivo	99.073,00	0,00	99.073,00	34.947,43	34.947,43	34.947,43	0,00	64.125,57	
183	33000	10101	Otras remuneraciones, P. Directivo	6.241,00	0,00	6.241,00	0,00	0,00	0,00	0,00	6.241,00	
183	33000	12000	Sueldos del Grupo A1. Funcionarios	41.741,00	0,00	41.741,00	36.366,59	36.366,59	36.366,59	0,00	5.374,41	
183	33000	12001	Sueldos del Grupo A2. Funcionarios	18.675,00	0,00	18.675,00	18.891,09	18.891,09	18.891,09	0,00	-216,09	
183	33000	12003	Sueldos del Grupo C1. Funcionarios	68.688,00	0,00	68.688,00	68.767,17	68.767,17	68.767,17	0,00	-79,17	
183	33000	12004	Sueldos del Grupo C2. Funcionarios	78.623,00	0,00	78.623,00	78.787,84	78.787,84	78.787,84	0,00	-164,84	
183	33000	12006	Trienios. Funcionarios	42.938,00	0,00	42.938,00	40.999,80	40.999,80	40.999,80	0,00	1.938,20	
183	33000	12009	Otras retribuciones básicas. Funcionarios	8.391,00	0,00	8.391,00	8.861,77	8.861,77	8.861,77	0,00	-470,77	
183	33000	12100	Complemento de destino. Funcionarios	79.922,00	0,00	79.922,00	75.774,37	75.774,37	75.774,37	0,00	4.147,63	
183	33000	12101	Complemento específico. Funcionarios	264.422,00	0,00	264.422,00	250.072,94	250.072,94	250.072,94	0,00	14.349,06	
183	33000	12700	Contribuciones a planes y fondos de pensiones. Funcionarios	0,00	64.127,58	64.127,58	64.127,58	64.127,58	64.127,58	0,00	0,00	
183	33000	13000	Retrs. básicas P. Laboral fijo	895.483,00	0,00	895.483,00	908.066,21	908.066,21	908.066,21	0,00	-12.583,21	
183	33000	13001	Retrs. básicas P. Laboral fijo (Horas extraordinarias)	5.500,00	0,00	5.500,00	1.655,75	1.655,75	1.655,75	0,00	3.844,25	
183	33000	13002	Retrs. básicas P. Laboral fijo (Otras remuneraciones)	13.000,00	0,00	13.000,00	0,00	0,00	0,00	0,00	13.000,00	
183	33000	13103	Retrs. P. Laboral Temporal (nuevas contrataciones)	166.161,00	0,00	166.161,00	109.808,10	109.808,10	109.497,46	310,64	56.352,90	
183	33000	13700	Contribuciones a planes y fondos de pensiones. P. Laboral	145.000,00	37.341,18	182.341,18	164.588,33	164.588,33	164.588,33	0,00	17.752,85	
183	33000	15000	Productividad.	303.689,00	0,00	303.689,00	150.482,73	150.482,73	150.037,23	445,50	153.206,27	
183	33000	15100	Gratificaciones.	11.000,00	0,00	11.000,00	8.811,79	8.811,79	8.811,79	0,00	2.188,21	
183	33000	16000	Seguridad Social.	442.501,60	0,00	442.501,60	420.617,58	420.617,58	373.467,98	47.149,60	21.884,02	
183	33000	16204	Acción social.	351.415,00	-101.468,76	249.946,24	237.658,38	237.658,38	236.485,38	1.173,00	12.287,86	
183	33000	16205	Seguros del Personal	0,00	14.536,56	14.536,56	14.063,37	14.063,37	13.898,51	164,86	473,19	
183	33000	20400	Arrendamto. de material de transporte.	16.380,00	0,00	16.380,00	16.378,56	16.378,56	15.013,68	1.364,88	1,44	
183	33000	21600	Mtto. Equipos para procesos de información.	10.080,00	0,00	10.080,00	17.865,59	17.865,59	17.865,59	0,00	-7.785,59	
183	33000	22000	Material de Oficina Ordinario no inventariable.	3.000,00	0,00	3.000,00	1.779,73	1.779,73	1.779,73	0,00	1.220,27	
183	33000	22001	Prensa, revistas, libros y otras publicaciones.	415,00	0,00	415,00	1.242,01	1.242,01	1.242,01	0,00	-827,01	
183	33000	22103	Suministro de Combustibles y carburantes.	2.500,00	0,00	2.500,00	1.303,49	1.303,49	1.127,45	176,04	1.196,51	
183	33000	22201	Comunicaciones Postales.	13.000,00	0,00	13.000,00	8.008,74	8.008,74	6.729,28	1.279,46	4.991,26	

SITUACIÓN DE GASTOS. PRESUPUESTO DE EJERCICIO CORRIENTE

Liquidación del presupuesto de gastos (Resumen General por Ap.Pres. (IGAE; por orgánica/programa/económica))

Org.	Prog.	Econ.	Descripción	CRÉDITOS PRESUPUESTARIOS			Gastos comprometidos	Obligaciones reconocidas netas	Pagos	Obligaciones pendientes de pago	Remanentes de crédito
				Iniciales	Modificaciones	Definitivos					
183	33000	22602	Publicidad y propaganda.	1.000,00	0,00	1.000,00	0,00	0,00	0,00	0,00	1.000,00
183	33000	22603	Publicación en Diarios Oficiales.	13.000,00	0,00	13.000,00	9.233,13	9.233,13	9.233,13	0,00	3.766,87
183	33000	22604	Gastos Jurídicos, contenciosos.	3.250,00	0,00	3.250,00	1.236,36	1.236,36	1.236,36	0,00	2.013,64
183	33000	22699	Otros gastos diversos.	18.100,00	0,00	18.100,00	10.275,07	10.275,07	10.100,93	174,14	7.824,93
183	33000	22799	Otros trabajos realizados por otras empresas y profesionales.	21.419,00	0,00	21.419,00	5.609,20	5.609,20	5.609,20	0,00	15.809,80
183	33000	23120	Locomoción del personal no directivo.	2.000,00	0,00	2.000,00	0,00	0,00	0,00	0,00	2.000,00
183	33000	23300	Indemnizaciones asist.Tribu. y Consejo Rector	42.700,00	0,00	42.700,00	42.350,00	42.350,00	36.750,00	5.600,00	350,00
183	33000	34900	Otros Gastos financieros	25.000,00	0,00	25.000,00	7.894,17	7.894,17	7.069,45	824,72	17.105,83
183	33000	35200	Intereses de demora.	0,00	0,00	0,00	32.468,93	32.468,93	32.468,93	0,00	-32.468,93
183	33000	83000	Préstamos a corto plazo al personal	52.217,00	0,00	52.217,00	39.000,00	39.000,00	39.000,00	0,00	13.217,00
183	92900	50000	Fondo de contingencia	1.000,00	0,00	1.000,00	0,00	0,00	0,00	0,00	1.000,00
184	33210	12001	Sueldos del Grupo A2. Funcionarios	32.247,78	0,00	32.247,78	16.158,44	16.158,44	16.158,44	0,00	16.089,34
184	33210	12003	Sueldos del Grupo C1. Funcionarios	39.209,38	0,00	39.209,38	39.702,59	39.702,59	39.702,59	0,00	-493,21
184	33210	12004	Sueldos del Grupo C2. Funcionarios	11.021,92	0,00	11.021,92	11.201,78	11.201,78	11.201,78	0,00	-179,86
184	33210	12006	Trienios. Funcionarios	17.031,34	0,00	17.031,34	13.219,64	13.219,64	13.219,64	0,00	3.811,70
184	33210	12009	Otras retribuciones básicas. Funcionarios	1.363,46	0,00	1.363,46	1.703,21	1.703,21	1.703,21	0,00	-339,75
184	33210	12100	Complemento de destino. Funcionarios	32.367,24	0,00	32.367,24	25.455,00	25.455,00	25.455,00	0,00	6.912,24
184	33210	12101	Complemento específico. Funcionarios	79.430,40	0,00	79.430,40	66.655,07	66.655,07	66.655,07	0,00	12.775,33
184	33210	13000	Retrs. básicas P. Laboral fijo	666.414,66	0,00	666.414,66	675.349,23	675.349,23	668.175,90	7.173,33	-8.934,57
184	33210	13001	Retrs. básicas P. Laboral fijo (Horas extraordinarias)	500,00	0,00	500,00	0,00	0,00	0,00	0,00	500,00
184	33210	13002	Retrs. básicas P. Laboral fijo (Otras remuneraciones)	55.000,00	0,00	55.000,00	38.583,79	38.583,79	38.548,15	35,64	16.416,21
184	33210	13103	Retrs. P. Laboral Temporal (nuevas contrataciones)	40.000,00	0,00	40.000,00	123.966,76	123.966,76	123.966,76	0,00	-83.966,76
184	33210	16000	Seguridad Social.	257.221,03	0,00	257.221,03	308.777,25	308.777,25	276.072,48	32.704,77	-51.556,22
184	33210	21600	Mtto. Equipos para procesos de información.	11.600,00	0,00	11.600,00	3.601,55	3.601,55	3.601,55	0,00	7.998,45
184	33210	22000	Material de Oficina Ordinario no inventariable.	1.000,00	0,00	1.000,00	347,24	347,24	347,24	0,00	652,76
184	33210	22001	Prensa, revistas, libros y otras publicaciones.	55.000,00	0,00	55.000,00	57.334,60	57.334,60	46.887,13	10.447,47	-2.334,60
184	33210	22005	Material Técnico	9.000,00	0,00	9.000,00	5.183,07	5.183,07	4.838,56	344,51	3.816,93
184	33210	22608	Programación Cultural	23.380,00	0,00	23.380,00	22.243,15	22.243,15	17.371,18	4.871,97	1.136,85
184	33210	22700	Limpieza Empresas Privadas	144.196,00	0,00	144.196,00	122.259,45	122.259,45	103.750,08	18.509,37	21.936,55
184	33210	22706	Estudios y trabajos técnicos.	12.900,00	0,00	12.900,00	13.286,72	13.286,72	9.752,00	3.534,72	-386,72
184	33210	22799	Otros trabajos realizados por otras empresas y profesionales:	446.300,00	0,00	446.300,00	433.563,98	433.563,98	342.593,68	90.970,30	12.736,02

SITUACIÓN DE GASTOS. PRESUPUESTO DE EJERCICIO CORRIENTE

Liquidación del presupuesto de gastos (Resumen General por Ap.Pres. (IGAE; por orgánica/programa/económica))

CRÉDITOS PRESUPUESTARIOS											
Org.	Prog.	Econ.	Descripción	Iniciales	Modificaciones	Definitivos	Gastos comprometidos	Obligaciones reconocidas netas	Pagos	Obligaciones pendientes de pago	Remanentes de crédito
184	33210	48100	Premios, Becas y Pensiones de Estudio	12.000,00	0,00	12.000,00	15.500,00	15.500,00	15.500,00	0,00	-3.500,00
184	33300	12003	Sueldos del Grupo C1. Funcionarios	13.243,84	0,00	13.243,84	13.407,96	13.407,96	13.407,96	0,00	-164,12
184	33300	12004	Sueldos del Grupo C2. Funcionarios	22.375,44	0,00	22.375,44	22.254,30	22.254,30	22.254,30	0,00	121,14
184	33300	12006	Trienios. Funcionarios	6.474,28	0,00	6.474,28	6.157,12	6.157,12	6.157,12	0,00	317,16
184	33300	12009	Otras retribuciones básicas. Funcionarios	1.958,46	0,00	1.958,46	2.458,14	2.458,14	2.458,14	0,00	-499,68
184	33300	12100	Complemento de destino. Funcionarios	13.000,44	0,00	13.000,44	12.781,12	12.781,12	12.781,12	0,00	219,32
184	33300	12101	Complemento específico. Funcionarios	40.863,24	0,00	40.863,24	41.687,50	41.687,50	41.687,50	0,00	-824,26
184	33300	13000	Retrs. básicas P. Laboral fijo	231.409,31	0,00	231.409,31	190.273,16	190.273,16	190.273,16	0,00	41.136,15
184	33300	13001	Retrs. básicas P. Laboral fijo (Horas extraordinarias)	3.000,00	0,00	3.000,00	96,32	96,32	96,32	0,00	2.903,68
184	33300	13002	Retrs. básicas P. Laboral fijo (Otras remuneraciones)	12.000,00	0,00	12.000,00	1.948,32	1.948,32	1.948,32	0,00	10.051,68
184	33300	13103	Retrs. P. Laboral Temporal (nuevas contrataciones)	35.000,00	0,00	35.000,00	52.240,72	52.240,72	52.240,72	0,00	-17.240,72
184	33300	16000	Seguridad Social.	106.981,60	0,00	106.981,60	107.487,65	107.487,65	97.969,47	9.518,18	-506,05
184	33300	20400	Arrendamto. de material de transporte.	1.000,00	0,00	1.000,00	0,00	0,00	0,00	0,00	1.000,00
184	33300	21200	Mtto. de Edificios y otras construcciones.	0,00	0,00	0,00	27,24	27,24	27,24	0,00	-27,24
184	33300	22000	Material de Oficina Ordinario no inventariable.	1.000,00	0,00	1.000,00	410,49	410,49	205,70	204,79	589,51
184	33300	22005	Material Tecnico	2.000,00	0,00	2.000,00	1.647,47	1.647,47	1.635,17	12,30	352,53
184	33300	22110	Suministro Productos de limpieza y aseo.	4.600,00	0,00	4.600,00	3.048,00	3.048,00	2.667,00	381,00	1.552,00
184	33300	22300	Transportes empresas Privadas	17.500,00	0,00	17.500,00	27.210,44	27.210,44	23.120,97	4.089,47	-9.710,44
184	33300	22402	Primas de seguros.	13.200,00	0,00	13.200,00	4.911,66	4.911,66	4.911,66	0,00	8.288,34
184	33300	22501	Tributos de las Comunidades Autónomas.	0,00	0,00	0,00	400,00	400,00	400,00	0,00	-400,00
184	33300	22601	Atenciones protocolarias y representativas.	3.200,00	0,00	3.200,00	4.287,57	4.287,57	3.720,71	566,86	-1.087,57
184	33300	22602	Publicidad y propaganda.	54.650,00	0,00	54.650,00	53.786,11	53.786,11	52.885,87	900,24	863,89
184	33300	22608	Programación Cultural	266.300,00	0,00	266.300,00	209.236,16	209.236,16	186.990,03	22.246,13	57.063,84
184	33300	22700	Limpieza Empresas Privadas	174.200,00	0,00	174.200,00	180.562,07	180.562,07	149.474,21	31.087,86	-6.362,07
184	33300	22799	Otros trabajos realizados por otras empresas y profesionales.	317.487,00	0,00	317.487,00	317.578,02	317.578,02	147.445,88	170.132,14	-91,02
184	33300	48100	Premios, Becas y Pensiones de Estudio	11.500,00	0,00	11.500,00	17.666,03	17.666,03	17.666,03	0,00	-6.166,03
184	33300	68000	Adquisición Obra de Arte	20.000,00	0,00	20.000,00	19.402,00	19.402,00	19.402,00	0,00	598,00
184	33400	12001	Sueldos del Grupo A2. Funcionarios	15.892,72	0,00	15.892,72	16.143,18	16.143,18	16.143,18	0,00	-250,46
184	33400	12004	Sueldos del Grupo C2. Funcionarios	10.949,40	0,00	10.949,40	11.094,22	11.094,22	11.094,22	0,00	-144,82
184	33400	12006	Trienios. Funcionarios	5.745,60	0,00	5.745,60	5.762,64	5.762,64	5.762,64	0,00	-17,04
184	33400	12009	Otras retribuciones básicas. Funcionarios	941,92	0,00	941,92	941,92	941,92	941,92	0,00	0,00

SITUACIÓN DE GASTOS. PRESUPUESTO DE EJERCICIO CORRIENTE

Liquidación del presupuesto de gastos (Resumen General por Ap.Pres. (IGAE; por orgánica/programa/económica))

CRÉDITOS PRESUPUESTARIOS											
Org.	Prog.	Econ.	Descripción	Iniciales	Modificaciones	Definitivos	Gastos comprometidos	Obligaciones reconocidas netas	Pagos	Obligaciones pendientes de pago	Remanentes de crédito
184	33400	12100	Complemento de destino. Funcionarios	10.217,04	0,00	10.217,04	10.250,53	10.250,53	10.250,53	0,00	-33,49
184	33400	12101	Complemento específico. Funcionarios	23.125,08	0,00	23.125,08	23.015,77	23.015,77	23.015,77	0,00	109,31
184	33400	13000	Retrs. básicas P. Laboral fijo	335.637,94	0,00	335.637,94	290.370,66	290.370,66	290.370,66	0,00	45.267,28
184	33400	13001	Retrs. básicas P. Laboral fijo (Horas extraordinarias)	500,00	0,00	500,00	538,36	538,36	538,36	0,00	-38,36
184	33400	13002	Retrs. básicas P. Laboral fijo (Otras remuneraciones)	10.000,00	0,00	10.000,00	11.456,17	11.456,17	11.456,17	0,00	-1.456,17
184	33400	13103	Retrs. P. Laboral Temporal (nuevas contrataciones)	12.000,00	0,00	12.000,00	0,00	0,00	0,00	0,00	12.000,00
184	33400	16000	Seguridad Social.	125.499,62	0,00	125.499,62	106.423,03	106.423,03	94.209,62	12.213,41	19.076,59
184	33400	20300	Arrendamto. de maquinaria, instalaciones y utillaje.	625,00	0,00	625,00	457,38	457,38	406,56	50,82	167,62
184	33400	22000	Material de Oficina Ordinario no inventariable.	900,00	0,00	900,00	880,64	880,64	454,74	425,90	19,36
184	33400	22001	Prensa, revistas, libros y otras publicaciones.	100,00	0,00	100,00	60,00	60,00	32,00	28,00	40,00
184	33400	22107	Productos farmacéuticos y material sanitario.	150,00	0,00	150,00	38,16	38,16	38,16	0,00	111,84
184	33400	22608	Programación Cultural	23.800,00	0,00	23.800,00	23.232,48	23.232,48	20.570,31	2.662,17	567,52
184	33400	22609	Actividades culturales y deportivas (Festejos)	9.500,00	0,00	9.500,00	4.943,84	4.943,84	4.895,92	47,92	4.556,16
184	33400	22699	Otros gastos diversos.	2.770,00	0,00	2.770,00	4.277,33	4.277,33	4.076,67	200,66	-1.507,33
184	33400	22700	Limpieza Empresas Privadas	188.666,00	0,00	188.666,00	193.471,33	193.471,33	163.223,96	30.247,37	-4.805,33
184	33400	22799	Otros trabajos realizados por otras empresas y profesionales.	226.761,00	0,00	226.761,00	237.839,41	237.839,41	158.692,97	79.146,44	-11.078,41
184	33400	48904	Transferencias Corrientes a Asociaciones (Festejos)	74.360,00	0,00	74.360,00	62.738,08	62.738,08	21.724,78	41.013,30	11.621,92
184	33400	48912	Transferencias Virgen de la Paz	20.000,00	0,00	20.000,00	20.000,00	20.000,00	20.000,00	0,00	0,00
184	33400	48913	Transferencias Ctes. Casas Regionales	50.000,00	0,00	50.000,00	48.033,31	48.033,31	39.273,56	8.759,75	1.966,69
184	33500	12000	Sueldos del Grupo A1. Funcionarios	18.722,66	0,00	18.722,66	18.963,22	18.963,22	18.963,22	0,00	-240,56
184	33500	12003	Sueldos del Grupo C1. Funcionarios	27.335,16	0,00	27.335,16	27.716,73	27.716,73	27.716,73	0,00	-381,57
184	33500	12006	Trienios. Funcionarios	9.908,32	0,00	9.908,32	9.905,54	9.905,54	9.905,54	0,00	2,78
184	33500	12100	Complemento de destino. Funcionarios	17.851,32	0,00	17.851,32	17.851,32	17.851,32	17.851,32	0,00	0,00
184	33500	12101	Complemento específico. Funcionarios	51.813,60	0,00	51.813,60	51.813,60	51.813,60	51.813,60	0,00	0,00
184	33500	13000	Retrs. básicas P. Laboral fijo	416.913,99	0,00	416.913,99	423.054,53	423.054,53	423.054,53	0,00	-6.140,54
184	33500	13001	Retrs. básicas P. Laboral fijo (Horas extraordinarias)	12.000,00	0,00	12.000,00	2.676,20	2.676,20	2.676,20	0,00	9.323,80
184	33500	13002	Retrs. básicas P. Laboral fijo (Otras remuneraciones)	45.000,00	0,00	45.000,00	36.406,71	36.406,71	36.406,71	0,00	8.593,29
184	33500	13103	Retrs. P. Laboral Temporal (nuevas contrataciones)	15.000,00	0,00	15.000,00	36.040,81	36.040,81	36.040,81	0,00	-21.040,81
184	33500	16000	Seguridad Social.	180.913,77	0,00	180.913,77	171.445,02	171.445,02	153.018,56	18.426,46	9.468,75
184	33500	22000	Material de Oficina Ordinario no inventariable.	950,00	0,00	950,00	490,90	490,90	426,59	64,31	459,10
184	33500	22005	Material Tecnico	1.900,00	0,00	1.900,00	1.891,96	1.891,96	1.891,96	0,00	8,04

SITUACIÓN DE GASTOS. PRESUPUESTO DE EJERCICIO CORRIENTE

Liquidación del presupuesto de gastos (Resumen General por Ap.Pres. (IGAE; por orgánica/programa/económica))

Org.	Prog.	Econ.	Descripción	CRÉDITOS PRESUPUESTARIOS							
				Iniciales	Modificaciones	Definitivos	Gastos comprometidos	Obligaciones reconocidas netas	Pagos	Obligaciones pendientes de pago	Remanentes de crédito
184	33500	22300	Transportes empresas Privadas	1.300,00	0,00	1.300,00	339,00	339,00	0,00	339,00	961,00
184	33500	22602	Publicidad y propaganda.	23.715,00	0,00	23.715,00	19.124,89	19.124,89	15.954,89	3.170,00	4.590,11
184	33500	22608	Programación Cultural	378.542,00	0,00	378.542,00	414.101,20	414.101,20	373.908,43	40.192,77	-35.559,20
184	33500	22609	Actividades culturales y deportivas (Festejos)	160.000,00	0,00	160.000,00	164.800,00	164.800,00	164.800,00	0,00	-4.800,00
184	33500	22699	Otros gastos diversos.	600,00	0,00	600,00	545,66	545,66	545,66	0,00	54,34
184	33500	22700	Limpieza Empresas Privadas	50.087,00	0,00	50.087,00	39.821,96	39.821,96	33.799,08	6.022,88	10.265,04
184	33500	22799	Otros trabajos realizados por otras empresas y profesionales.	166.127,00	0,00	166.127,00	106.294,05	106.294,05	80.688,11	25.605,94	59.832,95
184	33500	48100	Premios, Becas y Pensiones de Estudio	6.000,00	0,00	6.000,00	4.000,00	4.000,00	4.000,00	0,00	2.000,00
184	33800	12001	Sueldos del Grupo A2. Funcionarios	16.825,20	0,00	16.825,20	17.018,32	17.018,32	17.018,32	0,00	-193,12
184	33800	12003	Sueldos del Grupo C1. Funcionarios	13.223,46	0,00	13.223,46	13.339,35	13.339,35	13.339,35	0,00	-115,89
184	33800	12004	Sueldos del Grupo C2. Funcionarios	34.586,78	0,00	34.586,78	34.350,79	34.350,79	34.350,79	0,00	235,99
184	33800	12006	Trienios. Funcionarios	13.097,86	0,00	13.097,86	11.976,33	11.976,33	11.976,33	0,00	1.121,53
184	33800	12009	Otras retribuciones básicas. Funcionarios	2.516,64	0,00	2.516,64	3.412,40	3.412,40	3.412,40	0,00	-895,76
184	33800	12100	Complemento de destino. Funcionarios	21.634,32	0,00	21.634,32	21.311,69	21.311,69	21.311,69	0,00	322,63
184	33800	12101	Complemento específico. Funcionarios	78.615,72	0,00	78.615,72	80.060,41	80.060,41	80.060,41	0,00	-1.444,69
184	33800	13000	Retrs. básicas P. Laboral fijo	396.964,40	0,00	396.964,40	380.709,35	380.709,35	380.709,35	0,00	16.255,05
184	33800	13001	Retrs. básicas P. Laboral fijo (Horas extraordinarias)	5.000,00	0,00	5.000,00	219,00	219,00	219,00	0,00	4.781,00
184	33800	13002	Retrs. básicas P. Laboral fijo (Otras remuneraciones)	55.000,00	0,00	55.000,00	21.818,81	21.818,81	21.818,81	0,00	33.181,19
184	33800	13103	Retrs. P. Laboral Temporal (nuevas contrataciones)	10.000,00	0,00	10.000,00	30.585,51	30.585,51	30.585,51	0,00	-20.585,51
184	33800	16000	Seguridad Social.	189.843,50	0,00	189.843,50	173.274,81	173.274,81	154.472,62	18.802,19	16.568,69
184	33800	20400	Arrendamto. de material de transporte.	16.175,00	0,00	16.175,00	16.173,36	16.173,36	14.825,58	1.347,78	1,64
184	33800	21300	Mto. Maquinaria, instalaciones técnicas y utillaje.	0,00	0,00	0,00	363,63	363,63	0,00	363,63	-363,63
184	33800	22000	Material de Oficina Ordinario no inventariable.	1.000,00	0,00	1.000,00	832,95	832,95	832,95	0,00	167,05
184	33800	22005	Material Tecnico	3.000,00	0,00	3.000,00	5.355,58	5.355,58	5.173,33	182,25	-2.355,58
184	33800	22103	Suministro de Combustibles y carburantes.	2.000,00	0,00	2.000,00	731,92	731,92	631,92	100,00	1.268,08
184	33800	22300	Transportes empresas Privadas	1.000,00	0,00	1.000,00	5.777,02	5.777,02	5.777,02	0,00	-4.777,02
184	33800	22609	Actividades culturales y deportivas (Festejos)	17.000,00	0,00	17.000,00	22.308,20	22.308,20	22.308,20	0,00	-5.308,20
184	33800	22706	Estudios y trabajos técnicos.	485.225,00	0,00	485.225,00	533.776,98	533.776,98	409.050,52	124.726,46	-48.551,98
184	33800	22799	Otros trabajos realizados por otras empresas y profesionales.	75.000,00	0,00	75.000,00	83.331,65	83.331,65	68.106,18	15.225,47	-8.331,65
185	32300	12001	Sueldos del Grupo A2. Funcionarios	134.113,00	0,00	134.113,00	130.006,75	130.006,75	130.006,75	0,00	4.106,25
185	32300	12003	Sueldos del Grupo C1. Funcionarios	50.763,00	0,00	50.763,00	57.933,63	57.933,63	57.933,63	0,00	-7.170,63

SITUACIÓN DE GASTOS. PRESUPUESTO DE EJERCICIO CORRIENTE

Liquidación del presupuesto de gastos (Resumen General por Ap.Pres. (IGAE; por orgánica/programa/económica))

CRÉDITOS PRESUPUESTARIOS											
Org.	Prog.	Econ.	Descripción	Iniciales	Modificaciones	Definitivos	Gastos comprometidos	Obligaciones reconocidas netas	Pagos	Obligaciones pendientes de pago	Remanentes de crédito
185	32300	12005	Sueldos del Grupo E. Funcionarios	10.183,00	0,00	10.183,00	11.215,24	11.197,31	10.679,89	517,42	-1.014,31
185	32300	12006	Trienios. Funcionarios	45.779,00	0,00	45.779,00	43.304,39	43.322,32	43.319,53	2,79	2.456,68
185	32300	12009	Otras retribuciones básicas. Funcionarios	1.965,00	0,00	1.965,00	2.041,48	1.808,63	1.817,04	-8,41	156,37
185	32300	12100	Complemento de destino. Funcionarios	78.169,00	0,00	78.169,00	77.429,09	76.716,72	76.803,41	-86,69	1.452,28
185	32300	12101	Complemento específico. Funcionarios	189.367,00	0,00	189.367,00	204.301,09	204.301,09	204.290,04	11,05	-14.934,09
185	32300	13000	Retrs. básicas P. Laboral fijo	1.212.924,00	0,00	1.212.924,00	1.149.214,43	1.150.159,65	1.150.159,65	0,00	62.764,35
185	32300	13001	Retrs. básicas P. Laboral fijo (Horas extraordinarias)	300,00	0,00	300,00	0,00	0,00	0,00	0,00	300,00
185	32300	13002	Retrs. básicas P. Laboral fijo (Otras remuneraciones)	45.000,00	0,00	45.000,00	25.862,66	25.862,66	25.862,66	0,00	19.137,34
185	32300	13103	Retrs. P. Laboral Temporal (nuevas contrataciones)	190.000,00	0,00	190.000,00	169.665,40	169.665,40	169.055,79	609,61	20.334,60
185	32300	14300	Otro personal.	0,00	0,00	0,00	3.442,93	3.442,93	3.442,93	0,00	-3.442,93
185	32300	16000	Seguridad Social.	563.442,00	0,00	563.442,00	563.693,44	563.693,44	499.918,12	63.775,32	-251,44
185	32300	22000	Material de Oficina Ordinario no inventariable.	2.300,00	0,00	2.300,00	402,94	402,94	314,90	88,04	1.897,06
185	32300	22001	Prensa, revistas, libros y otras publicaciones.	1.200,00	0,00	1.200,00	599,11	599,11	453,31	145,80	600,89
185	32300	22005	Material Técnico	11.000,00	0,00	11.000,00	11.218,05	11.218,05	9.002,69	2.215,36	-218,05
185	32300	22105	Stro. Productos alimenticios.	294.000,00	0,00	294.000,00	291.644,85	291.644,85	236.204,06	55.440,79	2.355,15
185	32300	22107	Productos farmacéuticos y material sanitario.	740,00	0,00	740,00	609,68	609,68	609,68	0,00	130,32
185	32300	22110	Suministro Productos de limpieza y aseo.	8.700,00	0,00	8.700,00	6.630,54	6.630,54	6.057,55	572,99	2.069,46
185	32300	22700	Limpieza Empresas Privadas	1.080,00	0,00	1.080,00	20.483,07	20.483,07	20.483,07	0,00	-19.403,07
185	32300	22799	Otros trabajos realizados por otras empresas y profesionales.	174.930,00	0,00	174.930,00	165.921,48	165.921,48	139.084,00	26.837,48	9.008,52
185	32300	35200	Intereses de demora.	0,00	0,00	0,00	268,32	268,32	268,32	0,00	-268,32
185	32600	12000	Sueldos del Grupo A1. Funcionarios	348.081,00	0,00	348.081,00	325.810,69	325.810,69	325.810,69	0,00	22.270,31
185	32600	12003	Sueldos del Grupo C1. Funcionarios	27.434,00	0,00	27.434,00	40.657,66	40.657,66	40.657,66	0,00	-13.223,66
185	32600	12004	Sueldos del Grupo C2. Funcionarios	32.848,00	0,00	32.848,00	33.295,79	33.295,79	33.295,79	0,00	-447,79
185	32600	12006	Trienios. Funcionarios	104.503,00	0,00	104.503,00	100.012,71	100.012,71	100.012,71	0,00	4.490,29
185	32600	12009	Otras retribuciones básicas. Funcionarios	3.933,00	0,00	3.933,00	4.533,44	4.533,44	4.533,44	0,00	-600,44
185	32600	12100	Complemento de destino. Funcionarios	158.949,00	0,00	158.949,00	153.314,73	153.314,73	153.314,73	0,00	5.634,27
185	32600	12101	Complemento específico. Funcionarios	364.772,00	0,00	364.772,00	362.258,43	362.258,43	362.258,43	0,00	2.513,57
185	32600	13000	Retrs. básicas P. Laboral fijo	1.949.912,00	0,00	1.949.912,00	1.800.086,41	1.800.086,41	1.799.828,53	257,88	149.825,59
185	32600	13001	Retrs. básicas P. Laboral fijo (Horas extraordinarias)	2.000,00	0,00	2.000,00	779,25	779,25	779,25	0,00	1.220,75
185	32600	13002	Retrs. básicas P. Laboral fijo (Otras remuneraciones)	120.000,00	0,00	120.000,00	62.011,43	62.011,43	61.576,51	434,92	57.988,57
185	32600	13100	Retrs. Basicas P. Laboral Temporal	122.263,00	0,00	122.263,00	127.947,85	127.947,85	127.947,85	0,00	-5.684,85

SITUACIÓN DE GASTOS. PRESUPUESTO DE EJERCICIO CORRIENTE

Liquidación del presupuesto de gastos (Resumen General por Ap.Pres. (IGAE; por orgánica/programa/económica))

				CRÉDITOS PRESUPUESTARIOS							
Org.	Prog.	Econ.	Descripción	Iniciales	Modificaciones	Definitivos	Gastos comprometidos	Obligaciones reconocidas netas	Pagos	Obligaciones pendientes de pago	Remanentes de crédito
185	32600	13101	Retrs. P. Laboral Temporal (Horas Extraordinarias)	200,00	0,00	200,00	0,00	0,00	0,00	0,00	200,00
185	32600	13102	Retrs. P. Laboral Temporal (Otras Remuneraciones)	5.000,00	0,00	5.000,00	3.091,96	3.091,96	3.091,96	0,00	1.908,04
185	32600	13103	Retrs. P. Laboral Temporal (nuevas contrataciones)	204.741,26	0,00	204.741,26	115.429,14	115.429,14	114.500,64	928,50	89.312,12
185	32600	14300	Otro personal.	0,00	612.927,54	612.927,54	556.051,01	556.051,01	556.051,01	0,00	56.876,53
185	32600	16000	Seguridad Social.	893.347,00	86.420,84	979.767,84	940.622,84	940.622,84	849.680,06	90.942,78	39.145,00
185	32600	20400	Arrendamto. de material de transporte.	9.000,00	0,00	9.000,00	0,00	0,00	0,00	0,00	9.000,00
185	32600	22000	Material de Oficina Ordinario no inventariable.	2.490,00	0,00	2.490,00	2.327,34	2.327,34	1.746,50	580,84	162,66
185	32600	22001	Prensa, revistas, libros y otras publicaciones.	3.490,00	0,00	3.490,00	4.589,96	4.589,96	4.056,79	533,17	-1.099,96
185	32600	22003	Material Tecnico Casas de Oficio	0,00	55.096,50	55.096,50	76.454,75	76.454,75	68.023,72	8.431,03	-21.358,25
185	32600	22005	Material Tecnico	18.980,00	0,00	18.980,00	12.495,06	12.495,06	9.961,90	2.533,16	6.484,94
185	32600	22110	Suministro Productos de limpieza y aseo.	500,00	0,00	500,00	123,60	123,60	123,60	0,00	376,40
185	32600	22300	Transportes empresas Privadas	7.150,00	0,00	7.150,00	17.918,88	17.918,88	17.918,88	0,00	-10.768,88
185	32600	22402	Primas de seguros.	1.000,00	0,00	1.000,00	681,17	681,17	681,17	0,00	318,83
185	32600	22699	Otros gastos diversos.	450,00	0,00	450,00	276,95	276,95	276,95	0,00	173,05
185	32600	22700	Limpieza Empresas Privadas	248.084,00	0,00	248.084,00	292.859,27	292.859,27	229.415,93	63.443,34	-44.775,27
185	32600	22706	Estudios y trabajos técnicos.	6.750,00	0,00	6.750,00	4.248,10	4.248,10	4.248,10	0,00	2.501,90
185	32600	22799	Otros trabajos realizados por otras empresas y profesionales.	245.099,00	0,00	245.099,00	210.044,40	210.044,40	151.572,63	58.471,77	35.054,60
185	32600	62500	Mobiliario y enseres inversión nueva	220.000,00	0,00	220.000,00	220.577,34	220.577,34	217.889,01	2.688,33	-577,34
186	33900	10100	Retribuciones básicas, P. directivo	74.384,06	0,00	74.384,06	74.791,98	74.791,98	74.791,98	0,00	-407,92
186	33900	10101	Otras remuneraciones, P. Directivo	5.116,97	0,00	5.116,97	0,00	0,00	0,00	0,00	5.116,97
186	33900	12000	Sueldos del Grupo A1. Funcionarios	57.719,04	0,00	57.719,04	58.443,32	58.443,32	58.443,32	0,00	-724,28
186	33900	12003	Sueldos del Grupo C1. Funcionarios	38.288,64	0,00	38.288,64	38.785,61	38.785,61	38.785,61	0,00	-496,97
186	33900	12004	Sueldos del Grupo C2. Funcionarios	22.695,98	0,00	22.695,98	20.698,09	20.698,09	20.698,09	0,00	1.997,89
186	33900	12006	Trienios. Funcionarios	26.495,61	0,00	26.495,61	25.768,08	25.768,08	25.768,08	0,00	727,53
186	33900	12009	Otras retribuciones básicas. Funcionarios	2.119,32	0,00	2.119,32	1.969,01	1.969,01	1.969,01	0,00	150,31
186	33900	12100	Complemento de destino. Funcionarios	44.472,36	0,00	44.472,36	43.433,44	43.433,44	43.433,44	0,00	1.038,92
186	33900	12101	Complemento específico. Funcionarios	125.087,76	0,00	125.087,76	126.766,13	126.766,13	126.766,13	0,00	-1.678,37
186	33900	13000	Retrs. básicas P. Laboral fijo	286.037,14	0,00	286.037,14	290.802,61	290.802,61	290.802,61	0,00	-4.765,47
186	33900	13001	Retrs. básicas P. Laboral fijo (Horas extraordinarias)	3.500,00	0,00	3.500,00	474,61	474,61	474,61	0,00	3.025,39
186	33900	13002	Retrs. básicas P. Laboral fijo (Otras remuneraciones)	5.000,00	0,00	5.000,00	0,00	0,00	0,00	0,00	5.000,00
186	33900	13103	Retrs. P. Laboral Temporal (nuevas contrataciones)	40.000,00	0,00	40.000,00	26.875,04	26.875,04	26.875,04	0,00	13.124,96

SITUACIÓN DE GASTOS. PRESUPUESTO DE EJERCICIO CORRIENTE

Liquidación del presupuesto de gastos (Resumen General por Ap.Pres. (IGAE; por orgánica/programa/económica))

CRÉDITOS PRESUPUESTARIOS											
Org.	Prog.	Econ.	Descripción	Iniciales	Modificaciones	Definitivos	Gastos comprometidos	Obligaciones reconocidas netas	Pagos	Obligaciones pendientes de pago	Remanentes de crédito
186	33900	16000	Seguridad Social.	180.089,91	0,00	180.089,91	159.976,21	159.976,21	144.483,90	15.492,31	20.113,70
186	33900	21600	Mtto. Equipos para procesos de información.	14.200,00	0,00	14.200,00	36,30	36,30	36,30	0,00	14.163,70
186	33900	22000	Material de Oficina Ordinario no inventariable.	500,00	0,00	500,00	29,00	29,00	0,00	29,00	471,00
186	33900	22001	Prensa, revistas, libros y otras publicaciones.	6.000,00	0,00	6.000,00	5.119,45	5.119,45	4.414,25	705,20	880,55
186	33900	22005	Material Técnico	2.000,00	0,00	2.000,00	681,95	681,95	614,45	67,50	1.318,05
186	33900	22602	Publicidad y propaganda.	342.950,00	0,00	342.950,00	451.510,11	451.510,11	353.739,23	97.770,88	-108.560,11
186	33900	22699	Otros gastos diversos.	1.000,00	0,00	1.000,00	59,69	59,69	32,03	27,66	940,31
186	33900	22706	Estudios y trabajos técnicos.	33.000,00	0,00	33.000,00	16.060,68	16.060,68	13.219,27	2.841,41	16.939,32
186	33900	22799	Otros trabajos realizados por otras empresas y profesionales.	189.030,00	0,00	189.030,00	140.296,21	140.296,21	101.428,09	38.868,12	48.733,79
187	33700	12001	Sueldos del Grupo A2. Funcionarios	31.785,44	0,00	31.785,44	32.159,38	32.159,38	32.159,38	0,00	-373,94
187	33700	12004	Sueldos del Grupo C2. Funcionarios	10.949,38	0,00	10.949,38	10.441,21	10.441,21	10.441,21	0,00	508,17
187	33700	12006	Trienios. Funcionarios	8.398,31	0,00	8.398,31	7.325,54	7.325,54	7.325,54	0,00	1.072,77
187	33700	12009	Otras retribuciones básicas. Funcionarios	1.003,94	0,00	1.003,94	406,35	406,35	406,35	0,00	597,59
187	33700	12100	Complemento de destino. Funcionarios	16.773,96	0,00	16.773,96	15.960,60	15.960,60	15.960,60	0,00	813,36
187	33700	12101	Complemento específico. Funcionarios	34.485,24	0,00	34.485,24	45.971,36	45.971,36	45.971,36	0,00	-11.486,12
187	33700	13000	Retrs. básicas P. Laboral fijo	492.159,46	0,00	492.159,46	468.780,27	468.780,27	468.780,27	0,00	23.379,19
187	33700	13001	Retrs. básicas P. Laboral fijo (Horas extraordinarias)	500,00	0,00	500,00	0,00	0,00	0,00	0,00	500,00
187	33700	13002	Retrs. básicas P. Laboral fijo (Otras remuneraciones)	25.000,00	0,00	25.000,00	17.103,69	17.103,69	17.103,69	0,00	7.896,31
187	33700	13103	Retrs. P. Laboral Temporal (nuevas contrataciones)	226.756,36	0,00	226.756,36	232.947,22	232.947,22	232.947,22	0,00	-6.190,86
187	33700	16000	Seguridad Social.	256.453,81	0,00	256.453,81	250.242,53	250.242,53	232.631,89	17.610,64	6.211,28
187	33700	21200	Mtto. de Edificios y otras construcciones.	0,00	0,00	0,00	49,97	49,97	0,00	49,97	-49,97
187	33700	22000	Material de Oficina Ordinario no inventariable.	1.000,00	0,00	1.000,00	540,71	540,71	438,91	101,80	459,29
187	33700	22001	Prensa, revistas, libros y otras publicaciones.	1.000,00	0,00	1.000,00	349,59	349,59	291,60	57,99	650,41
187	33700	22005	Material Técnico	11.500,00	0,00	11.500,00	6.042,93	6.042,93	5.929,62	113,31	5.457,07
187	33700	22105	Stro. Productos alimenticios.	105.000,00	0,00	105.000,00	126.133,32	126.133,32	93.951,06	32.182,26	-21.133,32
187	33700	22107	Productos farmacéuticos y material sanitario.	100,00	0,00	100,00	11,37	11,37	0,00	11,37	88,63
187	33700	22300	Transportes empresas Privadas	38.900,00	0,00	38.900,00	48.762,34	48.762,34	17.790,94	30.971,40	-9.862,34
187	33700	22602	Publicidad y propaganda.	1.000,00	0,00	1.000,00	0,00	0,00	0,00	0,00	1.000,00
187	33700	22608	Programación Cultural	192.299,00	0,00	192.299,00	153.770,78	153.770,78	127.614,47	26.156,31	38.528,22
187	33700	22699	Otros gastos diversos.	2.000,00	0,00	2.000,00	648,00	648,00	648,00	0,00	1.352,00
187	33700	22700	Limpieza Empresas Privadas	47.269,00	0,00	47.269,00	53.532,08	53.532,08	47.031,18	6.500,90	-6.263,08

SITUACIÓN DE GASTOS. PRESUPUESTO DE EJERCICIO CORRIENTE

Liquidación del presupuesto de gastos (Resumen General por Ap.Pres. (IGAE; por orgánica/programa/económica))

Org.	Prog.	Econ.	Descripción	CRÉDITOS PRESUPUESTARIOS							Obligaciones pendientes de pago	Remanentes de crédito
				Iniciales	Modificaciones	Definitivos	Gastos comprometidos	Obligaciones reconocidas netas	Pagos			
187	33700	22706	Estudios y trabajos técnicos.	1.650,00	0,00	1.650,00	0,00	0,00	0,00	0,00	1.650,00	
187	33700	22799	Otros trabajos realizados por otras empresas y profesionales.	641.409,00	28.000,00	669.409,00	629.564,11	629.564,11	482.070,80	147.493,31	39.844,89	
187	33700	23020	Dietas del personal no directivo.	2.000,00	0,00	2.000,00	0,00	0,00	0,00	0,00	2.000,00	
187	33700	23120	Locomoción del personal no directivo.	682,00	0,00	682,00	0,00	0,00	0,00	0,00	682,00	
187	33700	48900	Transferencias Corrientes a Asociaciones	18.000,00	0,00	18.000,00	13.354,09	13.354,09	7.120,90	6.233,19	4.645,91	
187	33700	48903	Transferencias a Consejo de la Juventud	58.300,00	0,00	58.300,00	58.300,00	58.300,00	40.810,00	17.490,00	0,00	
188	32300	21200	Mtto. de Edificios y otras construcciones.	28.332,00	0,00	28.332,00	22.902,60	22.902,60	18.965,70	3.936,90	5.429,40	
188	32300	21300	Mtto. Maquinaria, instalaciones técnicas y utillaje.	29.300,00	0,00	29.300,00	35.143,67	35.143,67	28.606,85	6.536,82	-5.843,67	
188	32300	21500	Mtto. de Mobiliario y Enseres	1.900,00	0,00	1.900,00	2.039,66	2.039,66	2.039,66	0,00	-139,66	
188	32300	22100	Suministro de Energía eléctrica.	22.945,00	0,00	22.945,00	20.940,03	20.940,03	16.693,75	4.246,28	2.004,97	
188	32300	22101	Suministro de Agua.	8.800,00	0,00	8.800,00	13.553,87	13.553,87	11.805,13	1.748,74	-4.753,87	
188	32300	22102	Suministro de Gas.	28.850,00	0,00	28.850,00	20.422,46	20.422,46	16.543,49	3.878,97	8.427,54	
188	32300	22103	Suministro de Combustibles y carburantes.	11.000,00	0,00	11.000,00	7.745,68	7.745,68	7.745,68	0,00	3.254,32	
188	32600	21200	Mtto. de Edificios y otras construcciones.	25.396,00	0,00	25.396,00	22.990,62	22.990,62	16.791,86	6.198,76	2.405,38	
188	32600	21300	Mtto. Maquinaria, instalaciones técnicas y utillaje.	156.489,00	0,00	156.489,00	162.040,28	162.040,28	123.218,46	38.821,82	-5.551,28	
188	32600	22100	Suministro de Energía eléctrica.	46.440,00	137.233,70	183.673,70	107.122,00	107.122,00	86.906,82	20.215,18	76.551,70	
188	32600	22101	Suministro de Agua.	12.940,00	0,00	12.940,00	9.384,47	9.384,47	8.426,90	957,57	3.555,53	
188	32600	22102	Suministro de Gas.	20.175,00	0,00	20.175,00	9.617,86	9.617,86	6.302,81	3.315,05	10.557,14	
188	32600	22103	Suministro de Combustibles y carburantes.	15.000,00	0,00	15.000,00	5.213,58	5.213,58	5.175,37	38,21	9.786,42	
188	33210	21200	Mtto. de Edificios y otras construcciones.	10.681,00	0,00	10.681,00	9.201,87	9.201,87	7.558,80	1.643,07	1.479,13	
188	33210	21300	Mtto. Maquinaria, instalaciones técnicas y utillaje.	78.880,00	0,00	78.880,00	73.138,10	73.138,10	62.441,84	10.696,26	5.741,90	
188	33210	22100	Suministro de Energía eléctrica.	103.000,00	0,00	103.000,00	76.720,44	76.720,44	67.200,79	9.519,65	26.279,56	
188	33210	22101	Suministro de Agua.	4.140,00	0,00	4.140,00	5.203,26	5.203,26	4.436,42	766,84	-1.063,26	
188	33210	22102	Suministro de Gas.	22.500,00	0,00	22.500,00	18.931,77	18.931,77	14.798,19	4.133,58	3.568,23	
188	33300	21200	Mtto. de Edificios y otras construcciones.	11.175,00	0,00	11.175,00	17.611,52	17.611,52	12.505,53	5.105,99	-6.436,52	
188	33300	21300	Mtto. Maquinaria, instalaciones técnicas y utillaje.	123.573,00	0,00	123.573,00	131.788,77	131.788,77	110.161,19	21.627,58	-8.215,77	
188	33300	22100	Suministro de Energía eléctrica.	160.000,00	0,00	160.000,00	123.969,01	123.969,01	109.024,34	14.944,67	36.030,99	
188	33300	22101	Suministro de Agua.	6.145,00	0,00	6.145,00	6.172,78	6.172,78	6.172,78	0,00	-27,78	
188	33300	22102	Suministro de Gas.	40.700,00	0,00	40.700,00	34.726,25	34.726,25	29.145,15	5.581,10	5.973,75	
188	33400	21200	Mtto. de Edificios y otras construcciones.	57.301,00	0,00	57.301,00	46.415,93	46.415,93	39.174,99	7.240,94	10.885,07	
188	33400	21300	Mtto. Maquinaria, instalaciones técnicas y utillaje.	109.805,00	0,00	109.805,00	110.268,71	110.268,71	90.924,69	19.344,02	-463,71	

SITUACIÓN DE GASTOS. PRESUPUESTO DE EJERCICIO CORRIENTE

Liquidación del presupuesto de gastos (Resumen General por Ap.Pres. (IGAE; por orgánica/programa/económica))

CRÉDITOS PRESUPUESTARIOS												
Org.	Prog.	Econ.	Descripción	Iniciales	Modificaciones	Definitivos	Gastos comprometidos	Obligaciones reconocidas netas	Pagos	Obligaciones pendientes de pago	Remanentes de crédito	
188	33400	22100	Suministro de Energía eléctrica.	166.425,00	0,00	166.425,00	183.728,53	183.728,53	158.558,98	25.169,55	-17.303,53	
188	33400	22101	Suministro de Agua.	9.420,00	0,00	9.420,00	16.762,53	16.762,53	14.666,39	2.096,14	-7.342,53	
188	33400	22103	Suministro de Combustibles y carburantes.	4.761,00	0,00	4.761,00	4.114,46	4.114,46	4.114,46	0,00	646,54	
188	33500	21200	Mtto. de Edificios y otras construcciones.	8.200,00	0,00	8.200,00	7.810,05	7.810,05	6.770,30	1.039,75	389,95	
188	33500	21300	Mtto. Maquinaria, instalaciones técnicas y utillaje.	57.722,00	0,00	57.722,00	61.076,83	61.076,83	50.610,09	10.466,74	-3.354,83	
188	33500	22101	Suministro de Agua.	3.200,00	0,00	3.200,00	2.619,78	2.619,78	2.449,78	170,00	580,22	
188	33500	22102	Suministro de Gas.	31.200,00	0,00	31.200,00	15.938,70	15.938,70	13.031,13	2.907,57	15.261,30	
188	33700	21200	Mtto. de Edificios y otras construcciones.	6.781,00	0,00	6.781,00	9.039,79	9.039,79	8.169,79	870,00	-2.258,79	
188	33700	21300	Mtto. Maquinaria, instalaciones técnicas y utillaje.	18.499,00	0,00	18.499,00	18.039,55	18.039,55	15.059,70	2.979,85	459,45	
188	33700	22100	Suministro de Energía eléctrica.	24.795,00	0,00	24.795,00	22.508,91	22.508,91	19.718,74	2.790,17	2.286,09	
188	33700	22101	Suministro de Agua.	1.680,00	0,00	1.680,00	2.247,91	2.247,91	1.818,18	429,73	-567,91	
188	33800	21200	Mtto. de Edificios y otras construcciones.	7.000,00	0,00	7.000,00	42,84	42,84	42,84	0,00	6.957,16	
188	33800	21300	Mtto. Maquinaria, instalaciones técnicas y utillaje.	15.100,00	0,00	15.100,00	21.638,36	21.638,36	17.072,72	4.565,64	-6.538,36	
999	32410	13000	Retrs. básicas P. Laboral fijo	14.972,55	0,00	14.972,55	17.285,25	17.285,25	17.285,25	0,00	-2.312,70	
999	32410	13002	Retrs. básicas P. Laboral fijo (Otras remuneraciones)	2.633,88	0,00	2.633,88	694,98	694,98	694,98	0,00	1.938,90	
999	32410	16000	Seguridad Social.	5.007,78	0,00	5.007,78	6.261,79	6.261,79	5.469,12	792,67	-1.254,01	
TOTAL				24.114.037,60	934.215,14	25.048.252,74	23.791.470,83	23.791.470,83	21.830.794,45	1.960.676,38	1.256.781,91	

SITUACIÓN DE INGRESOS. PRESUPUESTO DE EJERCICIO CORRIENTE

Liquidación del presupuesto de ingresos (Resumen General por Ap.Pres. (IGAE; por económica))

Previsiones presupuestarias												
Econ.	Descripción	Previsiones iniciales	Modificaciones	Previsiones definitivas	Derechos reconocidos	Derechos anulados	Derechos cancelados	Derechos reconocidos netos	Recaudación neta	Derechos pendientes de cobro	Exceso / defecto previsión	
31900	Otras tasas por prestación de servicios de carácter pr	4.000,00	0,00	4.000,00	891,15	0,00	0,00	891,15	891,15	0,00	-3.108,85	
34200	Precios Públicos Servicios educativos.	1.961.975,00	0,00	1.961.975,00	1.732.526,09	12.137,21	0,00	1.720.388,88	1.646.294,46	74.094,42	-241.586,12	
34400	Precios públicos entradas a museos, exposiciones, espe	417.899,00	0,00	417.899,00	321.434,56	547,00	0,00	320.887,56	317.635,16	3.252,40	-97.011,44	
34500	Precios públicos servicio de transporte público urbano	93.000,00	0,00	93.000,00	109.543,38	385,59	0,00	109.157,79	104.046,14	5.111,65	16.157,79	

SITUACIÓN DE INGRESOS. PRESUPUESTO DE EJERCICIO CORRIENTE

Liquidación del presupuesto de ingresos (Resumen General por Ap.Pres. (IGAE; por económica))

Previsiones presupuestarias											
Econ.	Descripción	Previsiones iniciales	Modificaciones	Previsiones definitivas	Derechos reconocidos	Derechos anulados	Derechos cancelados	Derechos reconocidos netos	Recaudación neta	Derechos pendientes de cobro	Exceso / defecto previsión
34901	Otros precios públicos.	480.000,00	0,00	480.000,00	468.841,09	25.640,71	0,00	443.200,38	420.386,53	22.813,85	-36.799,62
39300	Intereses de demora.	0,00	0,00	0,00	1.190,65	0,00	0,00	1.190,65	1.190,65	0,00	1.190,65
39900	Otros ingresos diversos.	34.003,00	0,00	34.003,00	24.238,68	0,00	0,00	24.238,68	23.261,28	977,40	-9.764,32
40001	Transferencias Ctes. de la Entidad Local.	20.169.415,40	179.770,26	20.349.185,66	19.849.185,66	0,00	0,00	19.849.185,66	18.901.770,26	947.415,40	-500.000,00
40002	Transferencias Ctes. de la Entidad Local PLAN URBAN	49.374,20	0,00	49.374,20	49.374,20	0,00	0,00	49.374,20	49.274,20	100,00	0,00
42190	Transferencias Ctes. De otros Organismos Autónomos y A	0,00	0,00	0,00	229.146,20	0,00	0,00	229.146,20	166.734,60	62.411,60	229.146,20
42191	De Otros Organismos Autónomos y agencias estatales (AP	0,00	0,00	0,00	886,27	0,00	0,00	886,27	886,27	0,00	886,27
45030	Transferencias ctes. Convenios con la Comunidad Autóno	360.575,00	0,00	360.575,00	401.681,21	0,00	0,00	401.681,21	88.241,16	313.440,05	41.106,21
45080	Otras subvenciones ctes. de la de la Comunidad Autónom	121.715,00	0,00	121.715,00	741,00	0,00	0,00	741,00	0,00	741,00	-120.974,00
45150	Transferencias corrientes S.R.E.	0,00	754.444,88	754.444,88	756.649,18	109.668,44	0,00	646.980,74	575.479,48	71.501,28	-107.464,14
52000	Intereses de depósitos.	1.000,00	0,00	1.000,00	448,06	0,00	0,00	448,06	448,06	0,00	-551,94
54000	Rentas de bienes inmuebles.	65.000,00	0,00	65.000,00	86.670,81	0,00	0,00	86.670,81	79.360,42	7.310,39	21.670,81
55000	Productos De concesiones y aprovechamientos especiales	63.864,00	0,00	63.864,00	65.440,46	0,00	0,00	65.440,46	48.075,40	17.365,06	1.576,46
70001	Transferencias de Capital de la Entidad Local.	240.000,00	0,00	240.000,00	240.000,00	0,00	0,00	240.000,00	240.000,00	0,00	0,00
83001	Reintegros de préstamos a corto plazo del personal	52.217,00	0,00	52.217,00	35.281,38	0,00	0,00	35.281,38	35.281,38	0,00	-16.935,62
	TOTAL	24.114.037,60	934.215,14	25.048.252,74	24.374.170,03	148.378,95	0,00	24.225.791,08	22.699.256,60	1.526.534,48	-822.461,66

RESULTADO PRESUPUESTARIO a 31/12/2015

	DERECHOS RECONOCIDOS NETOS	OBLIGACIONES RECONOCIDAS NETAS	AJUSTES	RESULTADO PRESUPUESTARIO
a. Operaciones corrientes	23.950.509,70	23.512.491,49		438.018,21
b. Operaciones de capital	240.000,00	239.979,34		20,66
1. Total operaciones no financieras (a+b)	24.190.509,70	23.752.470,83		438.038,87
c. Activos financieros	35.281,38	39.000,00		-3.718,62
d. Pasivos financieros	0,00	0,00		0,00
2. Total operaciones financieras (c+d)	35.281,38	39.000,00		-3.718,62

RESULTADO PRESUPUESTARIO a 31/12/2015

	DERECHOS RECONOCIDOS NETOS	OBLIGACIONES RECONOCIDAS NETAS	AJUSTES	RESULTADO PRESUPUESTARIO
I. RESULTADO PRESUPUESTARIO DEL EJERCICIO (I=1+2)	24.225.791,08	23.791.470,83		434.320,25
AJUSTES:				
3. Créditos gastados financiados con remanente de tesorería para gastos grales.			0,00	
4. Desviaciones de financiación negativa del ejercicio			0,00	
5. Desviaciones de financiación positiva del ejercicio			0,00	
II. TOTAL AJUSTES (II=3+4+5)			0,00	
RESULTADO PRESUPUESTARIO AJUSTADO (I+II)				434.320,25

MEMORIA

1. Organización

El Organismo Autónomo Patronato Sociocultural es una entidad dependiente del Ayuntamiento de Alcobendas, este último es la entidad básica de organización territorial y el elemento de participación ciudadana en los asuntos públicos que afectan directamente sus intereses.

El Organismo Autónomo Patronato Sociocultural, tiene personalidad jurídica propia y plena capacidad para el ejercicio de las funciones públicas que tiene encomendadas, y para gestionar los servicios públicos cuya titularidad tiene asumida a través de sus Estatutos y demás normas de funcionamiento.

Son elementos del municipio el territorio y la población 113.055 habitantes de derecho, según el censo de valor de 31.12.2015.

El municipio de Alcobendas, está situado en la zona Norte de la Comunidad de Madrid y limita con los ayuntamientos de Madrid Capital y S. Sebastián de los Reyes.

1.1. Principales fuentes de financiación de la entidad

La financiación de las operaciones de la entidad presenta los siguientes porcentajes sobre el total de ingresos.

Concepto	%
Impuestos directos	0
Impuestos indirectos	0
Tasas y otros ingresos	11
Transferencias corrientes	87
Ingresos patrimoniales	1
Enajenación de inversiones	0
Transferencias de capital	1
Activos financieros	0
Pasivos financieros	0

1.2. Estructura organizativa

La estructura organizativa básica, en sus niveles político y administrativo es:

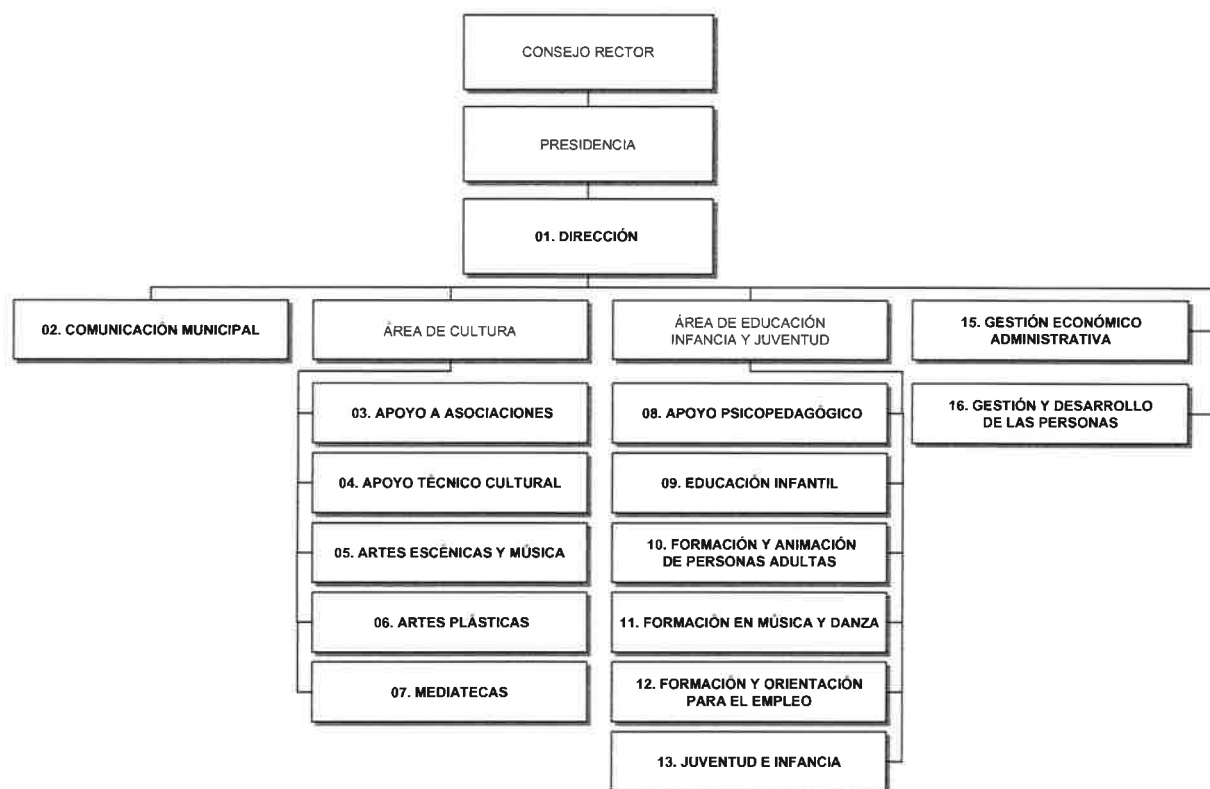

Número medio de empleados

El número medio de empleados durante el ejercicio y a 31 de diciembre, tanto funcionarios como personal laboral, distinguiendo por categorías y sexos es:

Concepto	Numero medio
Altos cargos	2
Personal eventual gabinetes	
Personal funcionario	84
Personal laboral	232
Total	318

1.3. Entidades del grupo, multigrupo y asociadas

En su caso, las entidades del grupo, multigrupo y asociadas de las que forma parte la entidad contable son:

Entidad	Actividad	% Participación
---------	-----------	-----------------

2. Gestión indirecta de servicios públicos, convenios y otras formas de colaboración

Los servicios públicos gestionados de forma indirecta, convenios y otras formas de colaboración público-privadas, presentan el siguiente detalle:

Identificativos entidad con la que se efectúa la gestión	Objeto	Fecha concesión	Plazo	Bienes dominio público afectos a la gestión	Aportaciones dinerarias	Subvenciones comprometidas	Anticipos reintegrables	Préstamos participativos, subordinados u otros	Bienes objeto de reversión
---	---------------	------------------------	--------------	--	--------------------------------	-----------------------------------	--------------------------------	---	-----------------------------------

3. Bases de presentación de las cuentas

1. Imagen fiel

a) Requisitos información

Los principios contables públicos y los criterios contables no aplicados por interferir el objetivo de la imagen fiel y, en su caso, incidencia en las cuentas anuales son:

-

b) Principios contables

Los principios y criterios contables distintos de los principios contables públicos que han sido aplicados para la consecución del objetivo de la imagen fiel y la información complementaria necesaria para alcanzarla, son:

-

2. Comparación de la información

La información correspondiente al ejercicio 2015 se muestra comparativa con la del ejercicio anterior.

Las Cuentas Anuales del ejercicio no pueden ser comparadas con las del ejercicio anterior por las siguientes causas:

-

Para facilitar la comparación han sido adaptados los importes del ejercicio precedente con los siguientes criterios:

-

3. Cambios en criterios de contabilización

A continuación se detallan los cambios realizados en este ejercicio en los criterios de contabilización y corrección de errores que tienen incidencia en las Cuentas Anuales:

-

4. Cambios en estimaciones contables

A continuación se detallan los cambios realizados en estimaciones contables y su incidencia en las Cuentas Anuales:

-

4. Normas de reconocimiento y valoración

Las principales normas de valoración utilizadas por la Entidad en la elaboración de sus cuentas anuales para el ejercicio 2015, de acuerdo con las establecidas por el Plan General de Contabilidad Pública, han sido las siguientes.

1. Inmovilizado material

El inmovilizado material son los activos tangibles, muebles e inmuebles, que cumplen las condiciones especificadas en la norma de reconocimiento y valoración número 1 de la segunda parte del Plan General de Contabilidad Pública adaptado a la Administración Local, anexo a la ICAL.

Al establecer los criterios de valoración de los bienes registrados en este epígrafe, se han tenido en cuenta el tipo de activo de que se trata y la forma de adquisición del mismo.

Con carácter general se ha seguido el criterio de valoración del precio de adquisición o coste de producción, y en su defecto el valor razonable.

La valoración inicial de los elementos patrimoniales que pertenecen al inmovilizado material se realiza al coste, siendo aplicables distintos sistemas de valoración en función del tipo de activo y la forma de adquisición o producción.

La valoración posterior, utiliza el tratamiento general, es decir, el modelo del coste, para las distintas clases de inmovilizado material. De esta forma, con posterioridad a su reconocimiento inicial como activos, todos los elementos del inmovilizado material, se contabilizan por su valoración inicial, incrementada, en su caso, por los desembolsos posteriores, y descontando la amortización acumulada practicada y la corrección valorativa acumulada por deterioro que hayan sufrido a lo largo de su vida útil.

Amortización:

La amortización es la distribución sistemática de la depreciación de un activo a lo largo de su vida útil. Su determinación se realiza, en cada momento, distribuyendo la base amortizable del bien entre la vida útil que reste, según el método de

amortización utilizado. La base amortizable será igual al valor contable del bien en cada momento detrayéndole en su caso el valor residual que pudiera tener.

El método de amortización utilizado para los elementos del inmovilizado material es el método de amortización lineal.

La dotación de la amortización se reconoce como un gasto en el resultado del ejercicio por la parte correspondiente al valor contable al estar registrado el inmovilizado por el modelo de coste y su cálculo es en función de la vida útil, correspondiendo aproximadamente a los siguientes porcentajes:

Porcentaje de amortización anual	Coefficiente de amortización	Vida útil
Construcciones	3,03%	33
Infraestructuras	5%	20
Bienes el patrimonio histórico		
Maquinaria y utillaje	14,28%	7
Instalaciones técnicas y otras instalaciones	5%	20
Mobiliario	10%	10
Equipos para procesos e información	33,33%	3
Elementos de transporte	10%	10
Otro inmovilizado material		

Existen excepciones al cálculo de la amortización: los terrenos tienen una vida ilimitada y por tanto no se amortizan. Ocurre lo mismo con inmovilizados tales como: minas, canteras y vertederos. Y en el caso particular de los bienes del patrimonio histórico, con una vida útil ilimitada o bien limitada pero imposible de estimarla con fiabilidad, tampoco se les aplicará el régimen de amortización.

2. Patrimonio público del suelo

El patrimonio público del suelo son activos no corrientes materializados generalmente en bienes inmuebles, afectados al destino de dicho patrimonio.

Dichos bienes se registran cuando cumplen los criterios de reconocimiento de un activo previstos en el marco conceptual de la contabilidad pública del Plan contable y su valoración se realiza según lo establecido en la norma de reconocimiento y valoración número 1 del Inmovilizado material.

3. Inversiones inmobiliarias

Las inversiones inmobiliarias son inmuebles (terrenos o edificios, considerados en su totalidad o en parte, o ambos) que se tienen para obtener rentas, plusvalías o ambas, no para su uso en la producción o suministro de bienes o servicios, ni para fines administrativos, ni para su venta en el curso ordinario de las operaciones.

Asimismo se consideran inversiones inmobiliarias aquellos bienes patrimoniales distintos de los que forman el patrimonio público del suelo que no se clasifican a su entrada en el patrimonio de la entidad como inmovilizado material.

A las inversiones inmobiliarias le es de aplicación lo establecido en la norma de reconocimiento y valoración número 1 del Inmovilizado material.

4. Inmovilizado intangible

El inmovilizado intangible se concreta en un conjunto de activos intangibles y derechos susceptibles de valoración económica de carácter no monetario y sin apariencia física que cumplen, además, las características de permanencia en el tiempo y utilización en la producción de bienes y servicios o constituyen una fuente de recursos de la entidad.

Con carácter general, se excluyen del inmovilizado intangible y por tanto se consideran gasto del ejercicio, aquellos bienes y derechos cuyo precio unitario e importancia relativa, dentro de la masa patrimonial, así lo aconsejen.

Para su valoración inicial y posterior se aplican los criterios establecidos en la norma de reconocimiento y valoración número 1 del Inmovilizado material.

Debe establecerse si la vida útil de cada activo intangible es definida o indefinida, de forma que deban o no aplicarse las amortizaciones oportunas. Se considera tiene una vida útil indefinida cuando, sobre la base de un análisis de todos los factores relevantes, no existe un límite previsible al período a lo largo del cual se espera que el activo genere rendimientos económicos o potencial de servicio para la entidad, o a la utilización en la producción de bienes y servicios públicos. Los activos con vida útil indefinida no se amortizan, sin perjuicio de su posible deterioro. Los activos con vida útil definida se amortizan durante su vida útil.

5. Arrendamientos

El arrendamiento es cualquier acuerdo, con independencia de su instrumentación jurídica, por el que el arrendador cede al arrendatario, a cambio de percibir una suma única de dinero o una serie de pagos o cuotas, el derecho a utilizar un activo durante un período de tiempo determinado.

Arrendamiento financiero

Cuando de las condiciones económicas de un acuerdo de arrendamiento se deduce que se transfieren sustancialmente todos los riesgos y ventajas inherentes a la propiedad del activo objeto del contrato, el arrendamiento se califica como financiero.

Los activos objeto de arrendamiento financiero se registran y valoran de acuerdo a la norma de reconocimiento y valoración que les corresponde de acuerdo con su naturaleza.

Cuando la entidad ostenta la condición de arrendatario, en su contabilidad en el momento inicial reconoce el activo según su naturaleza y la obligación asociada al mismo como pasivo por el mismo importe, que es el menor valor entre el valor razonable del activo arrendado y el valor actual de los pagos acordados con el arrendador durante el plazo del arrendamiento, incluyendo, en su caso, la opción de compra, y con exclusión de las cuotas de carácter contingente así como de los costes de los servicios y demás gastos que no se pueden activar. Cada una de las cuotas de arrendamiento está constituida por dos partes que representan, respectivamente, la carga financiera y la reducción de la deuda pendiente de pago. La carga financiera total se distribuye a lo largo del plazo del arrendamiento y se imputa a los resultados del ejercicio en el que se devenga, aplicando el método del tipo de interés efectivo.

6. Permutas

Los activos se adquieren en permuta en aquellos supuestos en los que los activos intercambiados no son similares desde un punto de vista funcional o vida útil y puede establecerse una estimación fiable del valor razonable de los mismos, el valor razonable del activo recibido. Si no puede valorarse con fiabilidad el valor razonable del activo recibido, el valor razonable del bien entregado, ajustado por el importe de cualquier eventual cantidad de efectivo transferido en la operación es el que se considera en la contabilización de la permuta.

Se aplican los siguientes criterios generales: ante diferencias en la valoración de los activos que surgen al dar de baja el activo entregado, se imputa dicha diferencia a la cuenta del resultado económico patrimonial. Cuando las diferencias entre los valores razonables de los activos intercambiados no se ajustan, de acuerdo a la legislación patrimonial aplicable, mediante efectivo, se tratan como subvenciones recibidas o entregadas, según el caso.

Estos son los criterios aplicables en los casos de permuta, la cual además está determinada por ciertas circunstancias que la identifican como tal.

7. Activos y pasivos financieros

Activos financieros:

Son activos financieros el dinero en efectivo, los instrumentos de capital o de patrimonio neto de otra entidad, los derechos a recibir efectivo u otro activo financiero de un tercero o de intercambiar con un tercero activos o pasivos financieros en condiciones potencialmente favorables. Los activos financieros se clasifican en categorías y se reconocen en el balance cuando la entidad se convierte en parte obligada según las cláusulas del contrato o acuerdo mediante el que se formaliza la inversión financiera.

Con carácter general, la valoración inicial es al valor razonable, excepto los activos financieros a corto plazo sin tipo de interés contractual los cuales se valoran por su valor nominal y los que son a largo plazo por el nominal si es poco significativo el efecto de la no actualización. Las fianzas y depósitos se valoran siempre por el importe entregado, sin actualizar. La valoración posterior es al coste amortizado, excepto las excepciones citadas anteriormente, los activos financieros a valor razonable con cambios en resultados y los activos financieros disponibles para la venta.

Al cierre del ejercicio se efectúan las correcciones valorativas necesarias, si existe evidencia objetiva que el valor de un crédito se ha deteriorado por un suceso posterior al reconocimiento inicial y que ocasiona una reducción o retraso en los flujos de efectivo estimados futuros, como puede ser la insolvencia del deudor.

En el caso de los deudores por operaciones de gestión y otras cuentas a cobrar, se aplican las correcciones valorativas calculando la cuantía en función de un porcentaje, el cual tiene en cuenta la antigüedad de la deuda y, en los casos que es posible, mediante el tratamiento individualizado de los saldos deudores.

Se da de baja un activo financiero cuando expiran o se transmiten los derechos sobre los flujos de efectivo que el activo genera, siempre que en este último caso se hayan transferido de forma sustancial los riesgos y ventajas inherentes a la propiedad del activo financiero.

Pasivos financieros:

Un pasivo financiero es la obligación exigible e incondicional de entregar efectivo u otro activo financiero a un tercero o de intercambiar con un tercero activos o pasivos financieros en condiciones potencialmente desfavorables. Los pasivos financieros se clasifican en categorías a efectos de su valoración, existiendo los tipos:

- √ Pasivos financieros a coste amortizado
- √ Pasivos financieros a valor razonable con cambios en resultados

La entidad reconoce un pasivo financiero en el balance cuando se convierte en parte obligada según las cláusulas contractuales del instrumento financiero. Con carácter general, los pasivos financieros a coste amortizado se valoran inicialmente a su valor razonable, siendo el valor razonable de la contraprestación recibida ajustado con los costes de transacción que son directamente atribuibles a la emisión. No obstante, los costes de transacción se imputan al resultado del ejercicio en el que se reconoce el pasivo cuando tienen poca importancia relativa.

Existen excepciones a la valoración inicial al valor razonable como son: partidas a pagar con vencimiento a corto plazo se valoran por el nominal, partidas a pagar a largo plazo sin tipo de interés contractual se valoran por el nominal, préstamos recibidos a largo plazo con intereses subvencionados se valoran por el importe recibido cuando el efecto de la no actualización es poco significativo, las fianzas y depósitos se valoran siempre por el importe recibido, sin actualizar.

El criterio general en la valoración posterior es valorar los pasivos financieros a coste amortizado. A excepción de los casos citados anteriormente como excepciones al criterio general.

La baja de un pasivo financiero en cuentas se realiza cuando se extingue, es decir, cuando la obligación que dio origen al pasivo se ha cumplido o cancelado.

8. Coberturas contables

Las operaciones de cobertura se utilizan de forma que uno o varios instrumentos financieros denominados instrumentos de cobertura se designan para cubrir un riesgo específicamente identificado que tiene impacto en la cuenta del resultado económico patrimonial o en el estado de cambios en el patrimonio neto, como consecuencia de variaciones en el valor razonable o en los flujos de efectivo de una o varias partidas cubiertas.

Una cobertura se califica de cobertura contable si cumple los requisitos exigidos en la norma de reconocimiento y valoración número 10 del Plan contable anexo a la ICAL, y se rige por los criterios de contabilización del instrumento de cobertura y de la partida cubierta regulados en la misma norma.

9. Existencias

Los bienes y servicios comprendidos en las existencias se valoran por el precio de adquisición o el coste de producción.

El precio de adquisición comprende el consignado en factura, los impuestos indirectos no recuperables que recaen sobre la adquisición más todos los costes adicionales producidos hasta que los bienes se hallan en la ubicación y condición necesaria para su uso, tales como transportes, aranceles de aduanas, seguros y otros directamente atribuibles a la adquisición de las existencias.

El coste de producción se determina añadiendo al precio de adquisición de las materias primas y otras materias consumidas, los costes directamente imputables al producto. También se añade la parte que razonablemente corresponde de los costes indirectamente imputables a los productos, en la medida en que tales costes corresponden al período de fabricación, elaboración o construcción.

Cuando el valor realizable neto de las existencias es inferior a su precio de adquisición o a su coste de producción, se efectúan las oportunas correcciones valorativas.

10. Activos construidos o adquiridos para otras entidades

Son bienes construidos o adquiridos por la entidad (que es la gestora), con base en el correspondiente contrato, convenio o acuerdo, con el objeto de que una vez finalizado el proceso de adquisición o construcción de los mismos se transfieran necesariamente a otra entidad destinataria, con independencia de que esta última participe o no en su financiación.

En el caso de construcción de los bienes, cuando los ingresos y los costes asociados al contrato o acuerdo son estimados con suficiente grado de fiabilidad, los ingresos derivados del mismo se reconocen en el resultado del ejercicio, en base al grado de avance o realización de la obra al final de cada ejercicio.

11. Transacciones en moneda extranjera

Son transacciones en moneda extranjera aquellas operaciones que se establecen o exigen su liquidación en una moneda extranjera. Se registran, en el momento de su reconocimiento en las cuentas anuales, en euros, aplicando al importe correspondiente en moneda extranjera el tipo de cambio al contado, existente en la fecha de la operación.

12. Ingresos y gastos

La imputación de los ingresos y gastos en el ejercicio sigue los principios de carácter económico patrimonial y los criterios contables definidos en el marco conceptual de la contabilidad pública de la primera parte del Plan general de la contabilidad adaptado a la administración local anexo a la ICAL, con el objetivo de conseguir la imagen fiel de las cuentas anuales.

Entre los principios, destacar el del Devengo, el cual establece que las transacciones y otros hechos económicos deben reconocerse en función de la corriente real de bienes y servicios que los mismos representan, y no en el momento en que se produzca la corriente monetaria o financiera derivada de aquéllos.

Otro principio que se aplica es el de Prudencia, el cual determina que se debe mantener cierto grado de precaución en los juicios de los que se derivan estimaciones bajo condiciones de incertidumbre, de tal manera que los ingresos no se

sobrevaloren, y que los gastos no se infravaloren. Pero, además, el ejercicio de la prudencia no supone minusvaloración de ingresos ni sobrevaloración de gastos, realizados de forma intencionada, ya que ello privaría de neutralidad a la información, suponiendo un menoscabo a su fiabilidad.

En cuanto al principio de Imputación presupuestaria, destacar que los gastos e ingresos presupuestarios se imputan de acuerdo con su naturaleza económica y, en caso de los gastos, además, de acuerdo con la finalidad que con ellos se pretende conseguir.

En cuanto a los criterios de registro o reconocimiento contable de los elementos en las cuentas anuales, mencionar que el reconocimiento de ingresos en la cuenta del resultado económico patrimonial o en el estado de cambios en el patrimonio neto, tiene lugar como consecuencia de un incremento de los recursos económicos o del potencial de servicio de la entidad, ya sea mediante un incremento de activos, o una disminución de los pasivos, y siempre que su cuantía pueda determinarse con fiabilidad. Referente a los gastos, se reconocen en la cuenta del resultado económico patrimonial o en el estado de cambios en el patrimonio neto, cuando se produce una disminución de recursos económicos o del potencial de servicio de la entidad, ya sea mediante un decremento en los activos, o un aumento en los pasivos, y siempre que pueda valorarse o estimarse su cuantía con fiabilidad.

Cuando se tratan de gastos e ingresos que también tienen reflejo en la ejecución del presupuesto, el mencionado reconocimiento se realiza cuando, de acuerdo con el procedimiento establecido en cada caso, se dictan los correspondientes actos que determinan el reconocimiento de gastos o ingresos presupuestarios. En este caso, al menos a la fecha de cierre del período, aunque no se hayan dictado los mencionados actos, se reconocen en la cuenta del resultado económico patrimonial o en el estado de cambios en el patrimonio neto los gastos e ingresos devengados por la entidad hasta dicha fecha.

13. Provisiones y contingencias

Una provisión es un pasivo sobre el que existe incertidumbre acerca de su cuantía o vencimiento. Se reconoce una provisión cuando se cumplen determinadas condiciones reguladas en la norma de reconocimiento y valoración número 17 de la segunda parte del Plan General de Contabilidad Pública adaptado a la Administración Local, anexo a la ICAL.

El importe reconocido como provisión debe ser la mejor estimación del desembolso necesario para cancelar la obligación presente o para transferirla a un tercero. Las provisiones deben ser objeto de revisión, en la valoración posterior, al menos a fin de cada ejercicio y ajustadas en su caso, para reflejar la mejor estimación existente en ese momento.

Un pasivo contingente es una obligación posible, surgida a raíz de sucesos pasados, cuya existencia ha de ser confirmada sólo por la ocurrencia, o en su caso por la no ocurrencia, de uno o más acontecimientos inciertos en el futuro, que no están enteramente bajo el control de la entidad; o bien, una obligación presente, surgida a raíz de sucesos pasados, que no se ha reconocido contablemente porque no es probable que la entidad tenga que satisfacerla o porque el importe de la obligación no puede ser valorado con la suficiente fiabilidad.

La entidad no procede al reconocimiento de ningún pasivo contingente en el balance, tal como regula la norma de reconocimiento y valoración número 17 de la segunda

parte del Plan General de Contabilidad Pública adaptado a la Administración Local, anexo a la ICAL.

14. Transferencias y subvenciones

Las transferencias y subvenciones concedidas monetarias se contabilizan como gastos en el momento en que se tiene constancia de que se han cumplido las condiciones establecidas para su percepción, sin perjuicio de la imputación presupuestaria, que se efectúa de acuerdo con los criterios recogidos en la primera parte del Plan general contable adaptado a la administración local relativa al marco conceptual de la contabilidad pública. Las transferencias y subvenciones concedidas no monetarias o en especie, si se entrega un activo la entidad las reconoce en el momento de la entrega al beneficiario.

Las transferencias recibidas se reconocen como ingreso imputable al resultado del ejercicio en que se reconocen.

Las subvenciones recibidas se consideran no reintegrables y se reconocen como ingresos cuando existe un acuerdo individualizado de concesión de la subvención a favor de la entidad, se han cumplido las condiciones asociadas a su disfrute y no existen dudas razonables sobre su percepción, sin perjuicio de la imputación presupuestaria, que se efectúa de acuerdo con los criterios recogidos en la primera parte del Plan general contable adaptado a la administración local relativa al marco conceptual de la contabilidad pública. En el resto de casos las subvenciones recibidas se consideran reintegrables y se reconocen como pasivo.

Las subvenciones recibidas se contabilizan, con carácter general, como ingresos directamente imputados al patrimonio neto, en una partida específica, imputándolas al resultado del ejercicio sobre una base sistemática y racional de forma correlacionada con los gastos derivados de la subvención de que se trata, para lo que se tiene en cuenta la finalidad fijada en su concesión:

Si la subvención es para financiar gastos: se imputan al resultado del mismo ejercicio en el que se devenguen los gastos que están financiando.

Si la subvención es por adquisición de activos: se imputan al resultado de cada ejercicio en proporción a la vida útil del bien, aplicando el mismo método que para la dotación a la amortización de los citados elementos, o, en su caso, cuando se produzca su enajenación o baja en inventario.

Si los activos son no amortizables, se imputan como ingresos en el ejercicio en el que se produzca la enajenación o baja en inventario de los mismos.

Si la subvención es por cancelación de pasivos: se imputan al resultado del ejercicio en que se produzca dicha cancelación, salvo cuando se otorguen en relación con una financiación específica, en cuyo caso se imputan en función del elemento financiado.

15. Actividades conjuntas

Una actividad conjunta es un acuerdo en virtud del cual dos o más entidades denominadas partícipes emprenden una actividad económica que se somete a gestión conjunta, lo que supone compartir la potestad de dirigir las políticas financiera y operativa de dicha actividad con el fin de obtener rendimientos económicos o potencial de servicio, de tal manera que las decisiones estratégicas, tanto de carácter

financiero como operativo requieren el consentimiento unánime de todos los partícipes.

En el caso de actividades conjuntas que no requieren la constitución de una nueva entidad, cada partícipe reconoce en sus cuentas anuales, clasificados de acuerdo con su naturaleza, la parte proporcional que le corresponda, en función de su porcentaje de participación, de los activos que controla conjuntamente con los demás partícipes y de los pasivos en los que haya incurrido conjuntamente, así como los activos afectos a la actividad conjunta que controle de forma individual y los pasivos en que incurra individualmente como consecuencia de la actividad conjunta, y la parte proporcional que le corresponda de los ingresos generados y de los gastos incurridos en la actividad conjunta, así como los gastos incurridos individualmente como consecuencia de su participación en la actividad conjunta.

16. Activos en estado de venta

Los activos en estado de venta son activos no financieros, excluidos los del patrimonio público del suelo, clasificados inicialmente como no corrientes cuyo valor contable se recupera fundamentalmente a través de una transacción de venta, en lugar de por su uso continuado.

La valoración inicial implica que se valoran al valor contable que correspondería en ese momento al activo no corriente, según el modelo de coste. En la valoración posterior, se valoran al menor valor entre su valor contable, según el modelo de coste, y su valor razonable menos los costes de venta.

5. Inmovilizado material

1. Movimientos durante el ejercicio

Se indican a continuación los movimientos durante el ejercicio de cada partida del balance incluida en el epígrafe de Inmovilizado Material y sus correspondientes amortizaciones acumuladas y correcciones valorativas acumuladas.

INMOVILIZADO MATERIAL a 31/12/2015

Cuenta	Descripción	Saldo inicial	Entradas	Aumentos por traspasos de otras partidas	Salidas	Disminuciones por traspasos a otras partidas	Correcciones valorativas netas por deterioro del ejerc.	Amortizaciones del ejercicio	Incremento por revalorización en el ejercicio	Saldo final
210	Terrenos y bienes naturales	0,00	0,00	0,00	0,00	0,00	3.050.022,33	0,00	0,00	-3.050.022,33
211	Construcciones	1.300.567,83	0,00	0,00	0,00	0,00	-651.712,49	0,00	0,00	1.952.280,32
212	Infraestructuras	0,00	0,00	0,00	0,00	0,00	2.667.120,23	0,00	0,00	-2.667.120,23
213	Bienes del patrimonio histórico	0,00	19.402,00	0,00	0,00	0,00	1.520.910,87	0,00	0,00	-1.501.508,87
214	Maquinaria y utillaje	3.989.922,11	0,00	0,00	0,00	0,00	-3.025.001,35	0,00	0,00	7.014.923,46
215	Instalaciones técnicas y otras instalaciones	2.178,28	0,00	0,00	0,00	0,00	535.437,04	0,00	0,00	-533.258,76
216	Mobiliario	4.569.590,81	220.577,34	0,00	0,00	0,00	-2.543.484,66	0,00	0,00	7.333.652,81
217	Equipos para procesos de información	1.772.702,01	0,00	0,00	0,00	0,00	-1.601.826,58	0,00	0,00	3.374.528,59
218	Elementos de transporte	41.914,93	0,00	0,00	0,00	0,00	-9.048,35	0,00	0,00	50.963,28
219	Otro inmovilizado material	129.855,31	0,00	0,00	0,00	0,00	-21,98	0,00	0,00	129.877,29
233	Bienes del patrimonio histórico en curso	2.371.381,30	0,00	0,00	0,00	0,00	0,00	0,00	0,00	2.371.381,30
TOTAL INMOVILIZADO MATERIAL		14.178.112,58	239.979,34	0,00	0,00	0,00	-57.344,56	0,00	0,00	14.475.436,48

2. Información sobre:**a) Costes estimados de desmantelamiento**

Este apartado hace referencia, si es el caso, a los costes estimados de desmantelamiento del activo y de la restauración de su emplazamiento incluidos como mayor valor de los activos, así como grandes reparaciones o inspecciones generales incorporadas especificando las circunstancias que se han tenido en cuenta para su valoración.

b) Vidas útiles o coeficientes de amortización

En este punto se indican las vidas útiles o coeficientes de amortización utilizados en los diferentes tipos de elementos, así como información, en su caso, sobre los coeficientes aplicados a distintas partes de un mismo elemento.

Se remite al apartado 4.1. de la Memoria donde se especifican las Normas de reconocimiento y valoración y en el cual se detalla el cuadro con los porcentajes de amortización aplicados por la entidad, incluyendo los del Inmovilizado Material.

c) Cambios de estimación

En este punto, siempre que tenga incidencia significativa en el ejercicio presente o en ejercicios futuros, se informa de los cambios de estimación que afecten a valores residuales, a los costes estimados de desmantelamiento del activo y la restauración de su emplazamiento, vidas útiles y métodos de amortización, así como grandes reparaciones o inspecciones generales.

d) Gastos financieros capitalizados

Si es el caso, se indican en este apartado los importes de los gastos financieros capitalizados en el ejercicio.

e) Modelo de revalorización

Caso que se utilice el modelo de revalorización, en este punto se informa del criterio utilizado para determinar el valor razonable de los bienes valorados de acuerdo con dicho modelo de revalorización, en particular, del ejercicio en que se ha efectuado la última revalorización.

f) Bienes recibidos en adscripción

Se informa de los bienes recibidos en adscripción, a nivel de partida de balance, con indicación de su valor activado, amortización y correcciones valorativas por deterioro acumuladas. Se identifican cada uno de los bienes recibidos en adscripción durante el ejercicio.

Bienes recibidos en adscripción: partida Balance	Valor activado	Amortización	Correcciones valorativas por deterioro acumuladas
Total	0,00	0,00	0,00

g) Bienes entregados en adscripción

Se identifican los entes a los que se han entregado bienes en adscripción durante el ejercicio.

Bienes entregados en adscripción	Ente al que se ha entregado el bien	Importe del bien entregado
Total		0,00

h) Bienes recibidos en cesión

Se identifican en este apartado los bienes recibidos en cesión durante el ejercicio.

i) Bienes entregados en cesión

Se identifican en este apartado los entes a los que se han entregado bienes en cesión durante el ejercicio.

j) Arrendamientos financieros

Información sobre los arrendamientos financieros y otras operaciones de naturaleza similar de importe significativo sobre bienes del inmovilizado material, sin perjuicio de la información requerida en otras partes de la memoria.

k) Bienes destinados al uso general

Se informa de los bienes que se encuentran destinados al uso general.

Bienes entregados al uso general	Tipo de bien	Importe del bien
Total		0,00

i) Bienes construidos por la entidad

Se informa del valor activado en el ejercicio de los bienes construidos por la entidad, cuando sea de un importe significativo.

m) Otras circunstancias de carácter sustantivo que afecten a bienes del inmovilizado material

En este punto se especifica cualquier otra circunstancia de carácter sustantivo que afecte a bienes del inmovilizado material, tal como garantías, restricciones de titularidad, litigios y situaciones análogas.

6. Patrimonio público del suelo

Los movimientos de este epígrafe del Balance de Situación han sido durante el ejercicio, los siguientes:

Listado sin datos

7. Inversiones inmobiliarias

Los movimientos de este epígrafe del Balance de Situación han sido durante el ejercicio, los siguientes:

Listado sin datos

8. Inmovilizado intangible

1. Movimientos durante el ejercicio

Se indican a continuación los movimientos durante el ejercicio de cada partida del balance incluida en el epígrafe de Inmovilizado Intangible y sus correspondientes amortizaciones acumuladas y correcciones valorativas acumuladas.

INMOVILIZADO INTANGIBLE a 31/12/2015

Cuenta	Descripción	Saldo inicial	Entradas	Aumentos por traspasos de otras partidas	Salidas	Disminuciones por traspasos a otras partidas	Correcciones valorat.netas por deterioro	Amortizaciones del ejercicio	Aumento por revalorización en el ejercicio	Saldo final
200	Inversión en investigación	0,00	0,00	0,00	0,00	0,00	0,00	2.048,86	0,00	-2.048,86
206	Aplicaciones informáticas	104.227,58	0,00	0,00	0,00	0,00	0,00	-104.227,58	0,00	208.455,16
TOTAL INMOBILIZADO MATERIAL		104.227,58	0,00	0,00	0,00	0,00	0,00	-102.178,72	0,00	206.406,30

2. Información sobre:

a) Vidas útiles o coeficientes de amortización

En este punto se indican las vidas útiles o coeficientes de amortización utilizados en los diferentes tipos de elementos.

Se remite al apartado 4.1. de la Memoria donde se especifican las Normas de reconocimiento y valoración y en el cual se detalla el cuadro con los porcentajes de amortización aplicados por la entidad, incluyendo los del Inmovilizado Intangible.

b) Cambios de estimación

En este punto, siempre que tenga incidencia significativa en el ejercicio presente o en ejercicios futuros, se informa de los cambios de estimación que afecten a valores residuales, vidas útiles y métodos de amortización.

c) Gastos financieros capitalizados

Si es el caso, se indican en este apartado los importes de los gastos financieros capitalizados en el ejercicio.

d) Modelo de revalorización

Caso que se utilice el modelo de revalorización, en este punto se informa del criterio utilizado para determinar el valor razonable de los bienes valorados de acuerdo con dicho modelo de revalorización, en particular, del ejercicio en que se ha efectuado la última revalorización.

e) Desembolsos por investigación y desarrollo

Se indica en este apartado el importe agregado de los desembolsos por investigación y desarrollo que se han reconocido como gastos durante el ejercicio, así como la justificación del cumplimiento de las circunstancias que soportan la capitalización de gastos de investigación y desarrollo.

f) Otras circunstancias de carácter sustantivo que afecten al inmovilizado intangible

En este punto se especifica cualquier otra circunstancia de carácter sustantivo que afecte al inmovilizado intangible, tal como garantías, restricciones de titularidad, litigios y situaciones análogas.

9. Arrendamientos financieros y otras operaciones de naturaleza similar

Esta información es suministrada por la entidad arrendataria.

Se indica para cada clase de activos, el importe por el que se ha reconocido inicialmente el activo, indicando si éste corresponde al valor razonable del activo o, en su caso, al valor actual de los pagos a realizar y existencia, en su caso, de la opción de compra. A su vez se indica una descripción general de los acuerdos significativos de arrendamiento financiero y la naturaleza de los activos que surjan de estos contratos.

Nombre Clase Activo	Importe reconocimiento inicial	Valoración	Opción de compra (S/N)	Acuerdos	Naturaleza
total	0,00				

10. Activos financieros

1. Información relacionada con el balance

a) Resumen de activos financieros

Estado resumen de la conciliación entre la clasificación de activos financieros del balance y las categorías que se establecen de los mismos en la norma de reconocimiento y valoración número 8 de la segunda parte del Plan General de Contabilidad Pública adaptado a la Administración Local, anexo a la ICAL.

Activos financieros a 31/12/2015

	ACTIVOS FINANCIEROS LARGO PLAZO					ACTIVOS FINANCIEROS CORTO PLAZO					TOTAL			
	Inversiones en patrimonio 2015	Inversiones en patrimonio 2014	Valores representativos de deuda 2015	Valores representativos de deuda 2014	Otras inversiones 2015	Otras inversiones 2014	Inversiones en patrimonio 2015	Inversiones en patrimonio 2014	Valores representativos de deuda 2015	Valores representativos de deuda 2014	Otras inversiones 2015	Otras inversiones 2014	Total 2015	Total 2014
CREDITOS Y PARTIDAS A COBRAR			0,00		0,00				57.400,69		390,61		57.791,30	
INVERSIONES MANTENIDAS HASTA EL VENCIMIENTO			0,00						0,00				0,00	
ACTIVOS FINANCIEROS A VALOR RAZONABLE CON CAMBIO EN RESULTADOS	0,00				0,00		0,00		0,00		0,00		0,00	
INVERSIONES EN ENTIDADES DEL GRUPO MULTIGRUPO Y	0,00		0,00		0,00		0,00		0,00		0,00		0,00	

Activos financieros a 31/12/2015

	ACTIVOS FINANCIEROS LARGO PLAZO						ACTIVOS FINANCIEROS CORTO PLAZO						TOTAL	
	Inversiones en patrimonio 2015	Inversiones en patrimonio 2014	Valores representativos de deuda 2015	Valores representativos de deuda 2014	Otras inversiones 2015	Otras inversiones 2014	Inversiones en patrimonio 2015	Inversiones en patrimonio 2014	Valores representativos de deuda 2015	Valores representativos de deuda 2014	Otras Inversiones 2015	Otras inversiones 2014	Total 2015	Total 2014
ASOCIADAS														
ACTIVOS FINANCIEROS DISPONIBLES PARA LA VENTA			0,00				0,00		0,00				0,00	
TOTAL	0,00		0,00		0,00		0,00		57.400,69		390,61		57.791,30	

b) Reclasificación

En el caso de reclasificar activos financieros, de conformidad con lo establecido en el apartado 9 de la norma de reconocimiento y valoración número 8, pasando a valorarlos al coste o al coste amortizado en lugar de a valor razonable, o viceversa, se informa del importe reclasificado de cada una de las categorías y del motivo de la reclasificación.

Activo Financiero	Imp.reclasificado al coste amortizado	Imp.reclasificado al valor razonable	Motivo de la reclasificación
Total		0,00	0,00

c) Activos financieros entregados en garantía

Si es el caso, se informa del valor contable de los activos financieros entregados en garantía así como de la clase de activos financieros a la que pertenecen.

<u>Activo Financiero entregado en garantía</u>	<u>Clase de activos financieros</u>	<u>Valor contable</u>
Total		0,00

d) Correcciones por deterioro del valor

La entidad informa, para cada clase de activo financiero, del movimiento de las cuentas correctoras utilizadas para registrar el deterioro de valor, cuando se produce.

CORRECCIONES POR DETERIORO DEL VALOR a 31/12/2015

	SALDO INICIAL	DISMINUCIONES DE VALOR POR DETERIORO CREDITICIO DEL EJERCICIO	REVERSION DEL DETERIORO CREDITICIO EN EL EJERCICIO	SALDO FINAL
Activos financieros a Largo Plazo	0,00	0,00	0,00	0,00
Inversiones en patrimonio	0,00	0,00	0,00	0,00
Valores representativos de deuda	0,00	0,00	0,00	0,00
Otras inversiones	0,00	0,00	0,00	0,00
Activos financieros a Corto Plazo	0,00	0,00	0,00	0,00
Inversiones en patrimonio	0,00	0,00	0,00	0,00
Valores representativos de deuda	0,00	0,00	0,00	0,00
Otras inversiones	0,00	0,00	0,00	0,00

2. Información relacionada con la cuenta del resultado económico-patrimonial

Si es el caso, la entidad proporciona la información sobre los resultados netos procedentes de las distintas categorías de activos financieros definidas en la norma de reconocimiento y valoración número 8 de Activos financieros; y sobre los ingresos financieros calculados por aplicación del método del tipo de interés efectivo.

3. Información sobre los riesgos de tipo de cambio y de tipo de interés

a) Riesgo de tipo de cambio

Información sobre las inversiones financieras en moneda distinta del euro, agrupadas por monedas.

<u>Nombre Moneda</u>	<u>Inversiones en patrimonio</u>	<u>Valores representativos de la deuda</u>	<u>Otras inversiones</u>	<u>TOTAL</u>
				0,00
				0,00
				0,00
				0,00
				0,00
Total	0,00	0,00	0,00	0,00

% Inversiones moneda distinta del euro sobre inversiones totales %

b) Riesgo de tipo de interés

Para los activos financieros que se valoren al coste amortizado, se informará sobre su distribución entre activos a tipo de interés fijo y a tipo variable, en términos absolutos y porcentuales.

Clase Activo Financiero / Tipo interés	A tipo interés fijo	A tipo interés variable	TOTAL
			0,00
			0,00
			0,00
			0,00
Total	0,00	0,00	0,00
% de activos financieros a tipo de interés fijo o variable sobre el total			%

4. Otra información

Se indica en este punto cualquier otra información de carácter sustantivo que afecte a los activos financieros.

11. Pasivos financieros

2. Situación y movimientos de las deudas

e) Deudas al coste amortizado

SITUACION Y MOVIMIENTOS DE LAS DEUDAS a)DEUDAS AL COSTE AMORTIZADO

IDENTIFICACION DE LA DEUDA	T.I.E.	DEUDA A 1 ENERO		CREACIONES		INTERESES DEVENGADOS SEGUN T.I.E.			DIFERENCIAS DE CAMBIO		DISMINUCIONES		DEUDA A 31 DICIEMBRE	
		COSTE AMORTIZADO	INTERESES EXPLICITOS	EFFECTIVO	GASTOS	EXPLICITOS	RESTO	INTERESES CANCELADOS	DEL COSTE AMORTIZADO	DE INTERESES EXPLICITOS	VALOR CONTABLE	RESULTADO	COSTE AMORTIZADO	INTERESES EXPLICITOS
2001000003 FIANZA DEFINITIVA CAMPAMENTO NATURALEZA INFANTIL		0,01	0,00	0,00	0,00	0,00	0,00	0,00	0,00	0,00	0,00	0,00	0,01	0,00
2001000004 FIANZA DEFINITIVA CAMPAMENTO NAUTICO JUVENIL		4.182,37	0,00	0,00	0,00	0,00	0,00	0,00	0,00	0,00	0,00	0,00	4.182,37	0,00
2001000005 FIANZA DEFINITIVA CAMPAMENTO NAUTICO INFANTIL		610,05	0,00	0,00	0,00	0,00	0,00	0,00	0,00	0,00	0,00	0,00	610,05	0,00
2001000007 FIANZA DEFINITIVA - "FOTOMECANICA REV. M. ALCOB"		553,89	0,00	0,00	0,00	0,00	0,00	0,00	0,00	0,00	0,00	0,00	553,89	0,00
2001000019 FIANZA DEFINITIVA PROYECTO INCORPORACION ARTE		1.141,92	0,00	0,00	0,00	0,00	0,00	0,00	0,00	0,00	0,00	0,00	1.141,92	0,00

SITUACION Y MOVIMIENTOS DE LAS DEUDAS a)DEUDAS AL COSTE AMORTIZADO

IDENTIFICACION DE LA DEUDA	T.I.E.	DEUDA A 1 ENERO		CREACIONES		INTERESES DEVENGADOS SEGUN T.I.E.			DIFERENCIAS DE CAMBIO		DISMINUCIONES		DEUDA A 31 DICIEMBRE	
		COSTE AMORTIZADO	INTERESES EXPLICITOS	EFFECTIVO	GASTOS	EXPLICITOS	RESTO	INTERESES CANCELADOS	DEL COSTE AMORTIZADO	DE INTERESES EXPLICITOS	VALOR CONTABLE	RESULTADO	COSTE AMORTIZADO	INTERESES EXPLICITOS
2001000020 FIANZA DEFINITIVA PROYECTO MUSEO ARTE		1,115,48	0,00	0,00	0,00	0,00	0,00	0,00	0,00	0,00	0,00	0,00	1,115,48	0,00
2004000014 FIANZA DEFINITIVA "AGENDA INTERAC.GTON.ACT.CULTUR"		3.480,00	0,00	0,00	0,00	0,00	0,00	0,00	0,00	0,00	0,00	0,00	3.480,00	0,00
2005000002 F. DEFINITIVA "ESTUDIO DE USOS E INSTALAC. C.CULT"		1.116,00	0,00	0,00	0,00	0,00	0,00	0,00	0,00	0,00	0,00	0,00	1.116,00	0,00
2005000007 FIANZA DEFINITIVA "DESARROLLO ARTES PLASTICAS"		1.112,00	0,00	0,00	0,00	0,00	0,00	0,00	0,00	0,00	0,00	0,00	1.112,00	0,00
2006000010 FIANZA DEF. GALERIA PEPE COBO "ADQUISICION OBRAS D		840,00	0,00	0,00	0,00	0,00	0,00	0,00	0,00	0,00	0,00	0,00	840,00	0,00
2006000011 FIANZA DEF. "SERVICIOS ASESORIA JURIDICA GENERAL Y		678,00	0,00	0,00	0,00	0,00	0,00	0,00	0,00	0,00	0,00	0,00	678,00	0,00
2007000014 FIANZA DEFINITIVA PROYECTO ESCULT."LA ROSALEDA"		3.520,00	0,00	0,00	0,00	0,00	0,00	0,00	0,00	0,00	0,00	0,00	3.520,00	0,00
2008000001 FIANZA PROVISIONAL A. D. B. SPAI, S.L.		3.892,00	0,00	0,00	0,00	0,00	0,00	0,00	0,00	0,00	0,00	0,00	3.892,00	0,00
2009000055 FIANZA DEFINITIVA SISTEMAS RAFAEL, S.L.		690,70	0,00	0,00	0,00	0,00	0,00	0,00	0,00	0,00	0,00	0,00	690,70	0,00
2009000067 FIANZA DEFINITIVA ADB SPAI, S. L.		1.296,94	0,00	0,00	0,00	0,00	0,00	0,00	0,00	0,00	0,00	0,00	1.296,94	0,00
2009000073 INGRESO DE FIANZA DEFINITIVA LOTE III		258,62	0,00	0,00	0,00	0,00	0,00	0,00	0,00	0,00	0,00	0,00	258,62	0,00

SITUACION Y MOVIMIENTOS DE LAS DEUDAS a)DEUDAS AL COSTE AMORTIZADO

IDENTIFICACION DE LA DEUDA	T.I.E.	DEUDA A 1 ENERO		CREACIONES		INTERESES DEVENGADOS SEGUN T.I.E.		DIFERENCIAS DE CAMBIO			DISMINUCIONES		DEUDA A 31 DICIEMBRE	
		COSTE AMORTIZADO	INTERESES EXPLICITOS	EFFECTIVO	GASTOS	EXPLICITOS	RESTO	INTERESES CANCELADOS	DEL COSTE AMORTIZADO	DE INTERESES EXPLICITOS	VALOR CONTABLE	RESULTADO	COSTE AMORTIZADO	INTERESES EXPLICITOS
2010000012 FIANZA CASETA SAN ISIDRO ASOC. ORLANDO MARTINEZ		58,00	0,00	0,00	0,00	0,00	0,00	0,00	0,00	0,00	0,00	0,00	58,00	0,00
2010000023 FIANZA CASETA SAN ISIDRO 2010 ASOC. CULT. ALCOHOLI		50,00	0,00	0,00	0,00	0,00	0,00	0,00	0,00	0,00	0,00	0,00	50,00	0,00
2010000028 FIANZA CASETA SAN ISIDRO 2010 GRUPO IZQUIERDA UNID		135,00	0,00	0,00	0,00	0,00	0,00	0,00	0,00	0,00	0,00	0,00	135,00	0,00
2010000035 FIANZA DEFINITIVA CAMPAMENTO Y ACTIVIDADES EDUCATI		1.095,00	0,00	0,00	0,00	0,00	0,00	0,00	0,00	0,00	0,00	0,00	1.095,00	0,00
2010000038 FIANZA DEFINITIVA BIBLIOTECAS B.C.I.		10.771,74	0,00	0,00	0,00	0,00	0,00	0,00	0,00	0,00	0,00	0,00	10.771,74	0,00
2010000039 FIANZA DEFINITIVA BIBLIOTECAS B.C.I.		6.464,91	0,00	0,00	0,00	0,00	0,00	0,00	0,00	0,00	0,00	0,00	6.464,91	0,00
2010000044 FIANZA DEFINITIVA NEDAP IBERIA, S. A.		3.332,81	0,00	0,00	0,00	0,00	0,00	0,00	0,00	0,00	0,00	0,00	3.332,81	0,00
2010000048 INGRESO FIANZA DEFINITIVA CONSEJO INFANCIA Y ADO		1.150,00	0,00	0,00	0,00	0,00	0,00	0,00	0,00	0,00	0,00	0,00	1.150,00	0,00
2011000037 FIANZ. DEF. FOTOGRAFIA		1.185,00	0,00	0,00	0,00	0,00	0,00	0,00	0,00	0,00	0,00	0,00	1.185,00	0,00
2011000039 FIANZ. DEF. CAMPAMENTOS EN MOMBELTRAN		1.711,00	0,00	0,00	0,00	0,00	0,00	0,00	0,00	0,00	0,00	0,00	1.711,00	0,00
2011000040 FIANZ. DEF. CABALGATA REYES 2012		4.982,50	0,00	0,00	0,00	0,00	0,00	0,00	0,00	0,00	0,00	0,00	4.982,50	0,00

SITUACION Y MOVIMIENTOS DE LAS DEUDAS a)DEUDAS AL COSTE AMORTIZADO

IDENTIFICACION DE LA DEUDA	T.I.E.	DEUDA A 1 ENERO		CREACIONES		INTERESES DEVENGADOS SEGUN T.I.E.			DIFERENCIAS DE CAMBIO		DISMINUCIONES		DEUDA A 31 DICIEMBRE	
		COSTE AMORTIZADO	INTERESES EXPLICITOS	EFFECTIVO	GASTOS	EXPLICITOS	RESTO	INTERESES CANCELADOS	DEL COSTE AMORTIZADO	DE INTERESES EXPLICITOS	VALOR CONTABLE	RESULTADO	COSTE AMORTIZADO	INTERESES EXPLICITOS
2011000042 FIANZ. DEF. DISEÑO, MAQ. Y REDACCION "EL PUBLICO"		1.347,20	0,00	0,00	0,00	0,00	0,00	0,00	0,00	0,00	0,00	0,00	1.347,20	0,00
2012000004 FIANZA PROMOCION FESTIMAD ASOC. CREACION		4.237,29	0,00	0,00	0,00	0,00	0,00	0,00	0,00	0,00	4.237,29	0,00	0,00	0,00
2012000008 FIANZA DEFINITIVA BOLSA VIVIENDA JOVEN EN ALQUILER		12.100,00	0,00	0,00	0,00	0,00	0,00	0,00	0,00	0,00	0,00	0,00	12.100,00	0,00
2012000012 INGRESO FIANZA COLEGIO ALDEAFUENTE		1.758,48	0,00	0,00	0,00	0,00	0,00	0,00	0,00	0,00	0,00	0,00	1.758,48	0,00
2012000013 INGRESO FIANZA DEFINITIVA CORAL DE ALCOBENDAS		1.500,00	0,00	0,00	0,00	0,00	0,00	0,00	0,00	0,00	0,00	0,00	1.500,00	0,00
2012000016 FIANZA DEFINITIVA		348,17	0,00	0,00	0,00	0,00	0,00	0,00	0,00	0,00	0,00	0,00	348,17	0,00
2013000028 FIANZA DEFINITIVA COLONIES, R. V.		1.382,50	0,00	0,00	0,00	0,00	0,00	0,00	0,00	0,00	1.382,50	0,00	0,00	0,00
2013000038 FIANZA DISEÑO IMAGINA LATERAL COMUNICACION		618,55	0,00	0,00	0,00	0,00	0,00	0,00	0,00	0,00	0,00	0,00	618,55	0,00
2013000044 FIANZA CURSO COORDINADORES MONITORES IDEALOGA		1.496,15	0,00	0,00	0,00	0,00	0,00	0,00	0,00	0,00	0,00	0,00	1.496,15	0,00
2013000047 FIANZA ESCUELA FOTOGRAFIA AMIGOS DE PHOTOESPAÑA		4.200,00	0,00	0,00	0,00	0,00	0,00	0,00	0,00	0,00	0,00	0,00	4.200,00	0,00
2013000048 FIANZA FUEGOS ARTIFICIALES 2014 PIROTECNIA ZARAGON		1.004,95	0,00	0,00	0,00	0,00	0,00	0,00	0,00	0,00	0,00	0,00	1.004,95	0,00

SITUACION Y MOVIMIENTOS DE LAS DEUDAS a) DEUDAS AL COSTE AMORTIZADO

IDENTIFICACION DE LA DEUDA	T.I.E.	DEUDA A 1 ENERO		CREACIONES		INTERESES DEVENGADOS SEGUN T.I.E.		DIFERENCIAS DE CAMBIO		DISMINUCIONES		DEUDA A 31 DICIEMBRE		
		COSTE AMORTIZADO	INTERESES EXPLICITOS	EFFECTIVO	GASTOS	EXPLICITOS	RESTO	INTERESES CANCELADOS	DEL COSTE AMORTIZADO	DE INTERESES EXPLICITOS	VALOR CONTABLE	RESULTADO	COSTE AMORTIZADO	INTERESES EXPLICITOS
2013000049 FIANZA PROFESORADO ESCUELA FOTOGRAFIA J.ARCENILLAS		1.792,13	0,00	0,00	0,00	0,00	0,00	0,00	0,00	0,00	1.792,13	0,00	0,00	0,00
2013000050 FIANZA GRUPO FESTIVOS VIRGEN DE LA PAZ 2014		1.134,90	0,00	0,00	0,00	0,00	0,00	0,00	0,00	0,00	1.134,90	0,00	0,00	0,00
2014000003 FIANZA OCIO ALTERNATIVO ASOC.TIEMPO LIBRE ALT.DEL		10.115,00	0,00	0,00	0,00	0,00	0,00	0,00	0,00	0,00	0,00	0,00	10.115,00	0,00
2014000004 FIANZA CONCURSO CIBER Y AVENTURARTE N TU MENTE		1.175,00	0,00	0,00	0,00	0,00	0,00	0,00	0,00	0,00	0,00	0,00	1.175,00	0,00
2014000005 FIANZA UTILIZACION TEATRO COLEGIO ALDEAFUENTE		1.710,80	0,00	0,00	0,00	0,00	0,00	0,00	0,00	0,00	1.710,80	0,00	0,00	0,00
2015000001 FIANZA CONCURSO PROFESORADO PHOTOSHOP SUSANA LOREN		0,00	0,00	2.000,00	0,00	0,00	0,00	0,00	0,00	0,00	0,00	0,00	2.000,00	0,00
2015000002 FIANZA "MOVILIDAD EUROPEA" COORD. INFANTIL VALLECA		0,00	0,00	1.880,00	0,00	0,00	0,00	0,00	0,00	0,00	0,00	0,00	1.880,00	0,00
2015000003 FIANZA - PROFESORADO PIC.A J.A. CACERES		0,00	0,00	2.021,25	0,00	0,00	0,00	0,00	0,00	0,00	0,00	0,00	2.021,25	0,00
2015000004 FIANZA - AYUDANTÍA DE PLATÓ PIC.A RITA E.BARRIOS		0,00	0,00	1.819,33	0,00	0,00	0,00	0,00	0,00	0,00	0,00	0,00	1.819,33	0,00
2015000005 FIANZA - PROFESORADO PIC.A RAFAEL ROA		0,00	0,00	2.021,25	0,00	0,00	0,00	0,00	0,00	0,00	0,00	0,00	2.021,25	0,00
2015000006 FIANZA - PROFESORADO PIC.A GARZAM		0,00	0,00	2.999,95	0,00	0,00	0,00	0,00	0,00	0,00	0,00	0,00	2.999,95	0,00

SITUACION Y MOVIMIENTOS DE LAS DEUDAS a)DEUDAS AL COSTE AMORTIZADO

IDENTIFICACION DE LA DEUDA	T.I.E.	DEUDA A 1 ENERO		CREACIONES		INTERESES DEVENGADOS SEGUN T.I.E.			DIFERENCIAS DE CAMBIO		DISMINUCIONES		DEUDA A 31 DICIEMBRE	
		COSTE AMORTIZADO	INTERESES EXPLICITOS	EFFECTIVO	GASTOS	EXPLICITOS	RESTO	INTERESES CANCELADOS	DEL COSTE AMORTIZADO	DE INTERESES EXPLICITOS	VALOR CONTABLE	RESULTADO	COSTE AMORTIZADO	INTERESES EXPLICITOS
2015000007 FIANZA PROFESORADO PIC.A GARZAM		0,00	0,00	0,00	0,00	0,00	0,00	0,00	0,00	0,00	0,00	0,00	0,00	0,00
2015000008 FIANZA PIC.A RAFAEL ROA		0,00	0,00	0,00	0,00	0,00	0,00	0,00	0,00	0,00	0,00	0,00	0,00	0,00
2015000009 FIANZA PIC.A RITA EVANGELINA BARRIOS		0,00	0,00	0,00	0,00	0,00	0,00	0,00	0,00	0,00	0,00	0,00	0,00	0,00
2015000010 FIANZA PIC.A J.ANTONIO CACERES		0,00	0,00	0,00	0,00	0,00	0,00	0,00	0,00	0,00	0,00	0,00	0,00	0,00
2015000011 FIANZA CASETA SAN ISIDRO 2015 ASOC.ALCOHOLICOS		0,00	0,00	88,00	0,00	0,00	0,00	0,00	0,00	0,00	0,00	88,00	0,00	0,00
2015000012 FIANZA CASETA SAN ISIDRO 2015 ASOC. KARATE		0,00	0,00	88,00	0,00	0,00	0,00	0,00	0,00	0,00	0,00	88,00	0,00	0,00
2015000013 FIANZA CASETA SAN ISIDRO 2015 CLUB OLIMPICO ROSILL		0,00	0,00	88,00	0,00	0,00	0,00	0,00	0,00	0,00	0,00	88,00	0,00	0,00
2015000014 FIANZA CASETA SAN ISIDRO 2015 ASOC.SINTIENDO EL SU		0,00	0,00	88,00	0,00	0,00	0,00	0,00	0,00	0,00	0,00	88,00	0,00	0,00
2015000015 FIANZA CASETA SAN ISIDRO 2015 CLASES MEDIAS		0,00	0,00	88,00	0,00	0,00	0,00	0,00	0,00	0,00	0,00	88,00	0,00	0,00
2015000016 FIANZA CASETA SAN ISIDRO 2015 ASOC. COMUNIDAD DE M		0,00	0,00	88,00	0,00	0,00	0,00	0,00	0,00	0,00	0,00	88,00	0,00	0,00
2015000017 FIANZA CASETA SAN ISIDRO 2015 RAYO CIUDAD DE ALCOB		0,00	0,00	88,00	0,00	0,00	0,00	0,00	0,00	0,00	0,00	88,00	0,00	0,00

SITUACION Y MOVIMIENTOS DE LAS DEUDAS a) DEUDAS AL COSTE AMORTIZADO

IDENTIFICACION DE LA DEUDA	T.I.E.	DEUDA A 1 ENERO		CREACIONES		INTERESES DEVENGADOS SEGUN T.I.E.		DIFERENCIAS DE CAMBIO		DISMINUCIONES		DEUDA A 31 DICIEMBRE		
		COSTE AMORTIZADO	INTERESES EXPLICITOS	EFFECTIVO	GASTOS	EXPLICITOS	RESTO	INTERESES CANCELADOS	DEL COSTE AMORTIZADO	DE INTERESES EXPLICITOS	VALOR CONTABLE	RESULTADO	COSTE AMORTIZADO	INTERESES EXPLICITOS
2015000018 FIANZA CASETA SAN ISIDRO 2015 CLUB ATLETISMO POPUL		0,00	0,00	88,00	0,00	0,00	0,00	0,00	0,00	0,00	88,00	0,00	0,00	0,00
2015000019 FIANZA CASETA SAN ISIDRO 2015 ESC.FUTBOL FEMENINO		0,00	0,00	0,00	0,00	0,00	0,00	0,00	0,00	0,00	0,00	0,00	0,00	0,00
2015000020 FIANZA CASETA SAN ISIDRO 2015 ATLETICO CHOPERA 04		0,00	0,00	88,00	0,00	0,00	0,00	0,00	0,00	0,00	88,00	0,00	0,00	0,00
2015000021 FIANZA CASETA SAN ISIDRO 2015 ASCO. ANDALUZA		0,00	0,00	88,00	0,00	0,00	0,00	0,00	0,00	0,00	88,00	0,00	0,00	0,00
2015000022 FIANZA CASETA SAN ISIDRO 2015 ESTRELLA POLAR		0,00	0,00	88,00	0,00	0,00	0,00	0,00	0,00	0,00	88,00	0,00	0,00	0,00
2015000023 FIANZA CASETA SAN ISIDRO 2015 ASOC. AUTOMODELISMO		0,00	0,00	88,00	0,00	0,00	0,00	0,00	0,00	0,00	88,00	0,00	0,00	0,00
2015000024 FIANZA CASETA SAN ISIDRO 2015 ASOC. PARAGUAYOS		0,00	0,00	88,00	0,00	0,00	0,00	0,00	0,00	0,00	88,00	0,00	0,00	0,00
2015000025 FIANZA CASETAS SAN ISIDRO 2015 XUNTANZA		0,00	0,00	177,00	0,00	0,00	0,00	0,00	0,00	0,00	177,00	0,00	0,00	0,00
2015000026 FIANZA CASETAS SAN ISIDRO 2015 C. ASTURIAS		0,00	0,00	177,00	0,00	0,00	0,00	0,00	0,00	0,00	177,00	0,00	0,00	0,00
2015000027 FIANZA CASETAS SAN ISIDRO 2015 CD SANTA HELENA		0,00	0,00	177,00	0,00	0,00	0,00	0,00	0,00	0,00	177,00	0,00	0,00	0,00
2015000028 FIANZA CASETAS SAN ISIDRO 2015 C. MURCIA		0,00	0,00	177,00	0,00	0,00	0,00	0,00	0,00	0,00	177,00	0,00	0,00	0,00

SITUACION Y MOVIMIENTOS DE LAS DEUDAS a)DEUDAS AL COSTE AMORTIZADO

IDENTIFICACION DE LA DEUDA	T.I.E.	DEUDA A 1 ENERO		CREACIONES		INTERESES DEVENGADOS SEGUN T.I.E.			DIFERENCIAS DE CAMBIO		DISMINUCIONES		DEUDA A 31 DICIEMBRE	
		COSTE AMORTIZADO	INTERESES EXPLICITOS	EFFECTIVO	GASTOS	EXPLICITOS	RESTO	INTERESES CANCELADOS	DEL COSTE AMORTIZADO	DE INTERESES EXPLICITOS	VALOR CONTABLE	RESULTADO	COSTE AMORTIZADO	INTERESES EXPLICITOS
2015000029 FIANZA CASSETAS SAN ISIDRO 2015 C. ANDALUCIA		0,00	0,00	177,00	0,00	0,00	0,00	0,00	0,00	0,00	177,00	0,00	0,00	0,00
2015000030 FIANZA CASSETAS SAN ISIDRO 2015 C. CASTILLA LA MANC		0,00	0,00	177,00	0,00	0,00	0,00	0,00	0,00	0,00	177,00	0,00	0,00	0,00
2015000031 FIANZA CASSETAS SAN ISIDRO 2015 ASOC. CASTIZA		0,00	0,00	177,00	0,00	0,00	0,00	0,00	0,00	0,00	177,00	0,00	0,00	0,00
2015000032 FIANZA CASSETAS SAN ISIDRO C. CASTILLA Y LEON		0,00	0,00	177,00	0,00	0,00	0,00	0,00	0,00	0,00	177,00	0,00	0,00	0,00
2015000033 FIANZA CASSETAS SAN ISIDRO 2015 CONSEJO JUVENTUD		0,00	0,00	177,00	0,00	0,00	0,00	0,00	0,00	0,00	177,00	0,00	0,00	0,00
2015000034 FIANZA CASSETAS SAN ISIDRO 2015 FUNDAL		0,00	0,00	177,00	0,00	0,00	0,00	0,00	0,00	0,00	177,00	0,00	0,00	0,00
2015000035 FIANZA CASSETAS SAN ISIDRO 2015 C. EXTREMADURA		0,00	0,00	177,00	0,00	0,00	0,00	0,00	0,00	0,00	177,00	0,00	0,00	0,00
2015000036 FIANZA CASETA SAN ISIDRO 2015 CLUB ALCOBENDAS F.S.		0,00	0,00	88,00	0,00	0,00	0,00	0,00	0,00	0,00	88,00	0,00	0,00	0,00
2015000037 FIANZA CASETA SAN ISIDRO 2015 CLUB CORREDORES ALCO		0,00	0,00	89,00	0,00	0,00	0,00	0,00	0,00	0,00	89,00	0,00	0,00	0,00
2015000038 FIANZA CASETA SAN ISIDRO 2015 FUTSAL INTER ALCOBEN		0,00	0,00	88,00	0,00	0,00	0,00	0,00	0,00	0,00	88,00	0,00	0,00	0,00
2015000039 FIANZA CASETA SAN ISIDRO 2015 HISPANOAMERICANA EN		0,00	0,00	88,00	0,00	0,00	0,00	0,00	0,00	0,00	88,00	0,00	0,00	0,00

SITUACION Y MOVIMIENTOS DE LAS DEUDAS a)DEUDAS AL COSTE AMORTIZADO

IDENTIFICACION DE LA DEUDA	T.I.E.	DEUDA A 1 ENERO		CREACIONES		INTERESES DEVENGADOS SEGUN T.I.E.			DIFERENCIAS DE CAMBIO		DISMINUCIONES		DEUDA A 31 DICIEMBRE	
		COSTE AMORTIZADO	INTERESES EXPLICITOS	EFFECTIVO	GASTOS	EXPLICITOS	RESTO	INTERESES CANCELADOS	DEL COSTE AMORTIZADO	DE INTERESES EXPLICITOS	VALOR CONTABLE	RESULTADO	COSTE AMORTIZADO	INTERESES EXPLICITOS
2015000040 FIANZA CASETA SAN ISIDRO 2015 ASOC.JUAN P. DUARTE		0,00	0,00	88,00	0,00	0,00	0,00	0,00	0,00	0,00	88,00	0,00	0,00	0,00
2015000041 FIANZA CASETA SAN ISIDRO 2015 SEMBLANZAS ASOC.DANZ		0,00	0,00	88,00	0,00	0,00	0,00	0,00	0,00	0,00	88,00	0,00	0,00	0,00
2015000042 FIANZA ACCIONA USO TEATRO 8-11 JUNIO		0,00	0,00	5.013,00	0,00	0,00	0,00	0,00	0,00	0,00	5.013,00	0,00	0,00	0,00
2015000043 FIANZA CAMPAMENTO NAUTICO ANIMACION Y AVENTURA		0,00	0,00	1.715,45	0,00	0,00	0,00	0,00	0,00	0,00	1.715,45	0,00	0,00	0,00
2015000044 FIANZA TICKETE CONCURSO "TICKETING"		0,00	0,00	1.757,14	0,00	0,00	0,00	0,00	0,00	0,00	0,00	0,00	1.757,14	0,00
2015000045 FIANZA ARCENILLAS PROFESORADO PIC.A		0,00	0,00	960,53	0,00	0,00	0,00	0,00	0,00	0,00	0,00	0,00	960,53	0,00
2015000046 FIANZA USO TEATRO COLEGIO ALDEAFUENTE		0,00	0,00	1.027,99	0,00	0,00	0,00	0,00	0,00	0,00	0,00	0,00	1.027,99	0,00
2015000047 FIANZA CONCURSO FUEGOS SAN ISID 2016 FOCS D'ARTIFI		0,00	0,00	929,50	0,00	0,00	0,00	0,00	0,00	0,00	0,00	0,00	929,50	0,00
2015000048 NO CORRESPONDE BARRAR EL NPC PORQUE EL ING. SÍ SE		0,00	0,00	88,00	0,00	0,00	0,00	0,00	0,00	0,00	88,00	0,00	0,00	0,00
TOTAL		101.345,06	0,00	27.853,39	0,00	0,00	0,00	0,00	0,00	0,00	20.694,07	0,00	108.504,38	0,00

f) Deudas a valor razonable

SITUACION Y MOVIMIENTOS DE LAS DEUDAS b)DEUDAS A VALOR RAZONABLE

IDENTIFICACIÓN DEUDA	DEUDA A 1 ENERO		CREACIONES				DIFERENCIAS DE CAMBIO			DEUDA A 31 DICIEMBRE		
	VALOR EX-CUPÓN	INTERESES EXPLICITOS	EFFECTIVO	GASTOS	INTERESES DEVENGADOS	INTERESES CANCELADOS	VARIACIÓN VALOR RAZONABLE	DEL VALOR EX-CUPÓN	DE INTERESES EXPLICITOS	DISMINUCIONES	VALOR EX-CUPÓN	INTERESES EXPLICITOS
TOTAL	0,00	0,00	0,00	0,00	0,00	0,00	0,00	0,00	0,00	0,00	0,00	0,00

g) Resumen por categorías

Estado resumen de la conciliación entre la clasificación de pasivos financieros del balance y las categorías que se establecen en la norma de reconocimiento y valoración número 9 de la segunda parte del Plan General de Contabilidad Pública adaptado a la Administración Local, anexo a la ICAL.

SITUACION Y MOVIMIENTOS DE LAS DEUDAS c)RESUMEN POR CATEGORIAS

	OBLIGACIONES Y OTROS VALORES NEGOCIABLES - LARGO PLAZO		DEUDAS CON ENTIDADES DE CREDITO LARGO PLAZO		OTRAS DEUDAS - LARGO PLAZO		OBLIGACIONES Y OTROS VALORES NEGOCIABLES - CORTO PLAZO		DEUDAS CON ENTIDADES DE CREDITO CORTO PLAZO		OTRAS DEUDAS - CORTO PLAZO		TOTAL	
	2015	2014	2015	2014	2015	2014	2015	2014	2015	2014	2015	2014	2015	2014
DEUDAS A COSTE AMORTIZADO	0,00		0,00		0,00		0,00		0,00		91.813,62		91.813,62	
DEUDAS A VALOR RAZONABLE	0,00		0,00		0,00		0,00		0,00		0,00		0,00	
TOTAL	0,00		0,00		0,00		0,00		0,00		91.813,62		91.813,62	

3. Líneas de crédito

Para cada línea de crédito, información sobre: el importe disponible, el límite concedido, la parte dispuesta y la comisión, en porcentaje, sobre la parte no dispuesta.

Identificación Líneas de crédito	Límite concedido	Dispuesto	Disponible	Comisión s/ no dispuesto
Total		0,00	0,00	0,00

4. Información sobre los riesgos de tipo de cambio y de tipo de interés

b) Riesgo de tipo de cambio

Información sobre las deudas en moneda distinta del euro, agrupadas por monedas.

Nombre Moneda	Obligaciones y otros valores negociables	Deudas con entidades de crédito	Otras deudas	TOTAL
				0,00
				0,00
				73

0,00
0,00
0,00
0,00

Total	0,00	0,00	0,00	0,00
--------------	-------------	-------------	-------------	-------------

% Deuda en moneda distinta del euro sobre deuda total %

c) Riesgo de tipo de interés

Para los pasivos financieros a coste amortizado, información sobre su distribución entre pasivos a tipo de interés fijo y a tipo variable, en términos absolutos y porcentuales.

Clase Pasivo Financiero / Tipo de interés	A tipo interés fijo	A tipo interés variable	TOTAL
			0,00
			0,00
			0,00
			0,00
			0,00
Total	0,00	0,00	0,00

% de pasivos financieros a tipo de interés fijo o variable sobre el total %

5. Avaluos y otras garantías concedidas

a) Avaluos concedidos

Listado sin datos

b) Avaluos Ejecutados

NIF	Entidad avalada:	Denominación	Fecha concesión aval	Fecha vencimiento aval	Finalidad aval	Avaluos cancelados en el ejercicio por ejecución	Aplicac
							0,00

c) Avaluos reintegrados

Agrupación	Año de ejecución	Importe reintegrado en el ejercicio	Aplicación presupuestaria	Concepto no presupuestario
				75

TOTAL**0,00**

6. Otra información

Información adicional a incluir, en caso que proceda, sobre Pasivos Financieros referente a:

- a) Importe de las deudas con garantía real
- b) Deudas impagadas durante el ejercicio y situación del impago a la fecha de formulación de las cuentas anuales
- c) Otras situaciones distintas del impago que otorgan al prestamista el derecho a reclamar el pago anticipado
- d) Derivados financieros que al cierre del ejercicio son pasivos a los que no se aplique la contabilidad de coberturas, indicando los motivos por los que se mantiene el instrumento derivado
- e) Cualquier otra información de carácter sustantivo que afecte a los pasivos financieros

12. Coberturas contables

Información de aquellas operaciones a las que sea de aplicación la norma de reconocimiento y valoración número 10 de Coberturas contables, de la segunda parte del Plan General de Contabilidad Pública adaptado a la Administración Local, anexo a la ICAL.

En caso que existan coberturas contables se indica la descripción detallada, la justificación de su aplicación, el valor contable y cuantos datos son necesarios para identificar el instrumento de cobertura.

13. Activos construidos o adquiridos para otras entidades y otras existencias

Información a nivel de partida de balance sobre: circunstancias que motivan las correcciones valorativas por deterioro de las existencias, importe de los costes capitalizados en su caso durante el ejercicio, limitaciones en la disponibilidad de obras y otras existencias por diversas causas y cualquier circunstancia de carácter sustantivo que afecte a la titularidad, disponibilidad o valoración de los activos construidos o adquiridos para otras entidades y resto de existencias.

Anteriormente Importe reversión de las correcciones Importe costes capitalizados Limitaciones por Garantías Limitaciones por Pignoraciones Limitaciones por Fianzas

0,00

0,00

0,00

0,00

0,00

0,00

14. Moneda extranjera

3. Importe Global

Información del limporte global, a nivel de partida del balance, de los elementos de activo y pasivo denominados en moneda extranjera.

4. Importe de las diferencias de cambio

En caso que existan diferencias de cambio se especifica su importe en el resultado del ejercicio, presentando por separado las que provienen de transacciones que se han liquidado a lo largo del período de las que están vivas o pendientes de vencimiento a la fecha de cierre del ejercicio, con excepción de las procedentes de los activos y pasivos financieros que se valoran al valor razonable con cambios en resultados.

Partida Balance	Elementos del activo o pasivo	Importe total	Diferencias de cambio reconocidas en el resultado del ejercicio
		0,00	0,00

Partida Balance	Elementos del activo o pasivo	Importe total	Diferencias de cambio reconocidas en el resultado del ejercicio
-----------------	-------------------------------	---------------	---

Total	0,00	0,00
--------------	-------------	-------------

15. Transferencias, subvenciones y otros ingresos y gastos

5. Transferencias y subvenciones recibidas

En este apartado se informa del importe y características de las transferencias y subvenciones recibidas, cuyo importe sea significativo, así como sobre el cumplimiento o incumplimiento de las condiciones impuestas para la percepción y disfrute de las subvenciones, el criterio de imputación a resultados y los importes imputados.

	Importe Recibido 2015	Importe Recibido 2014
Transferencias Ctes. de la Entidad Local.	18.901.770,26	19.600.355,62
Transferencias Ctes. de la Entidad Local PLAN URBAN	49.274,20	49.374,20
Transferencias Ctes. De otros Organismos Autónomos y Agencias	167.620,87	25.272,00
Transferencias Ctes. Convenios C. Autónoma materia de Educación.	88.241,16	145.911,83
Otras subvenciones ctes. de la de la Comunidad Autónoma.	575479,48	428.970,29
	19.782.385,97	20.249.883,94

6. Transferencias y subvenciones concedidas

Este punto informa sobre el importe y características de las transferencias y subvenciones concedidas, cuyo importe sea significativo.

DESCRIPCION	N.I.F.	TERCERO	IMPORTE
SUBV. 790/15 M 780 A. ANDALUZA /SAN ISIDRO	G86466208	ASOCIACION ANDALUZA DE ALCOBENDAS	66.073,00
SUBV. 305/15 M.252/15 C.JUVENTUD 2015/70% ANTICIPO	V78559853	CONSEJO DE LA JUVENTUD DE ALCOBENDAS	60.937,50
SUBV. 188/15 NTRA. V. SRA. PAZ/SUBV. 2015	R7800258A	HERMANDAD NUESTRA SEÑORA DE LA PAZ	20.000,00
SUBV. 790/15 M. 780/15 CASA EXTREMADURA/ADEL.50%	G78258688	CASA DE EXTREMADURA	14.572,50
SUBV. 790/15 M. 780/15 C. ASTURIAS/ADELANTO 50%	G80550478	CASA DE ASTURIAS	5.745,00
SUBV. 790/15 M. 780/15 C. C. LA MANCHA/ADELAN 50%	G81119711	CASA DE CASTILLA LA MANCHA	4.108,50
SUBV. 790/15 M. 780/15 ARTE 4 /CONFERENCIAS	G80429061	ARTE 4, AMIGOS DEL ARTE DE ALCOBENDAS	7.084,05
SUBV. 854/15 FAMELIA /CINE CIENCIA F. Y TERROR	G84050079	ASOCIACION CULTURAL FAMELIA	5.000,00
SUBV. 829/15 M. 726 ANCESTROS /SUBV. 2015/ADEL.50%	G82213943	ANCESTROS DE LOS MAGOS GRISES	4.171,55
SUBV. 790/15 M. 780/15 ARTISTAS P./REPRES. TEATRO	G86005154	ASOCIACION ARTISTAS DEL PUEBLO	5.445,99
SUBV. 790/15 M. 780/15 XUNTANZA GALLEGOS/ADEL.50%	G79294047	XUNTANZA DE GALEGOS	7.160,50

7. Cualquier circunstancia de carácter sustantivo

En caso de existir cualquier circunstancia de carácter sustantivo que afecte a los ingresos o a los gastos de la entidad, se indica en este apartado. En particular, en caso que la entidad haya construido o adquirido activos para otros entes públicos, informa de los ingresos asociados al contrato o acuerdo de construcción o adquisición, cuyo importe sea significativo, indicando al menos su importe y características, así como el cumplimiento o incumplimiento de las condiciones impuestas para su obtención.

16. Provisiones y contingencias

1. Para cada provisión reconocida en el balance, salvo las relativas a avales y otras garantías concedidas, se informa de:

a) Movimientos de cada epígrafe del balance durante el ejercicio, referido a las provisiones y contingencias.

Epígrafe Balance	Saldo inicial provisiones	Aumentos provisiones	Disminuciones provisiones	Saldo final provisiones
	97.577,58			97.577,58
Total	97.577,58	0,00	0,00	97.577,58

b) Otra información referida a las provisiones que permita identificarlas.

2. Para cada tipo de pasivo contingente cuantos datos son necesarios para describirlos tales como: naturaleza, evolución previsible, los motivos en caso que no haya podido valorarse y por tanto registrarse en el balance.

3. Para cada tipo de activo contingente, información sobre su naturaleza y la evolución previsible, incluyendo los factores de los que depende.

17. Información sobre medio ambiente

8. Obligaciones reconocidas

En este apartado se informa sobre las obligaciones reconocidas en el ejercicio con cargo a cada grupo de programa de la política de gasto 17 'Medio Ambiente'.

Listado sin datos

4. Importe beneficios fiscales por razones medioambientales

En este punto se informa del importe de los beneficios fiscales por razones medioambientales que afectan a los tributos propios.

Económica de gastos	Importe
Total	0,00

18. Activos en estado de venta

En caso que la entidad tenga activos en estado de venta siendo su importe significativo, se facilita una descripción detallada de los mismos y su importe.

<u>Descripción de activos en estado de venta</u>	<u>Importe</u>
Total	0,00

19. Presentación por actividades de la cuenta del resultado económico patrimonial

La entidad presenta la cuenta del resultado económico patrimonial clasificando los gastos económicos incluidos en la misma por actividades.

	Presupuestario 2015	No Presupuestario 2015	Total 2015	Presupuestario 2014	No Presupuestario 2014	Total 2014
DIRECCION, ADMINISTRACION Y SERV. GRALES.	2.887.993,80	0,00	2.887.993,80	2.774.946,82	0,00	2.774.946,82
CULTURA	7.361.037,89	0,00	7.361.037,89	8.550.896,74	0,00	8.550.896,74
EDUCACION	8.404.388,73	0,00	8.404.388,73	8.630.731,20	0,00	8.630.731,20
COMUNICACION	1.482.577,52	0,00	1.482.577,52	1.564.821,97	0,00	1.564.821,97
JUVENTUD E INFANCIA	2.172.397,44	0,00	2.172.397,44	2.235.186,86	0,00	2.235.186,86
MANTENIMIENTO DE EDIFICIOS	1.458.833,43	0,00	1.458.833,43		0,00	0,00
PROYECTO URBAN	24.242,02	0,00	24.242,02	18.271,33	0,00	18.271,33
	23.791.470,83	0,00	23.791.470,83	23.774.854,92	0,00	23.774.854,92

Ingresos	Ejercicio 2015	Ejercicio 2014
Ingresos de gestión ordinaria	2.619.955,09	2.644.736,05
Ingresos financieros	35.281,38	40.836,64
Otros ingresos	21.570.554,61	21.329357,50
Total	24.225.791,08	24.014.930,19

20. Operaciones por administración de recursos por cuenta de otros entes públicos

Cuando la entidad realiza operaciones de administración de recursos que contablemente se registran a través de cuentas del subgrupo 45 'Deudores y acreedores por administración de recursos por cuenta de otros entes públicos', obtiene la información de los cuadros siguientes:

1. Obligaciones derivadas de la gestión

Información para cada entidad titular y por cada uno de los conceptos representativos de los recursos gestionados.

Listado sin datos

2. Entes públicos, cuentas corrientes en efectivo

Información para cada entidad titular.

Listado sin datos

3. Desarrollo de la gestión

Información que se presenta para cada uno de los conceptos representativos de los recursos gestionados.

Esta información es obligatoria en el caso que la entidad contable que administra recursos por cuenta de otros entes públicos cuando no haya suministrado a las entidades titulares de los recursos la información necesaria para que éstas incorporen a su presupuesto todas las operaciones derivadas de la gestión realizada.

h) Resumen

Listado sin datos

i) Derechos Anulados

Listado sin datos

j) Derechos Cancelados

Listado sin datos

k) Devoluciones de ingresos

Listado sin datos

21. Operaciones no presupuestarias de tesorería

Información sobre las operaciones no presupuestarias de tesorería que comprenden aquellas operaciones realizadas durante el ejercicio y que dan lugar al nacimiento o extinción de:

- Deudores y acreedores que no se imputan al presupuesto de la entidad, ni en el momento de su nacimiento ni en el de su vencimiento
- Partidas representativas de cobros y pagos pendientes de aplicación definitiva, tanto por operaciones presupuestarias como no presupuestarias

4. Estado de deudores no presupuestarios

OPERACIONES NO PRESUP. DE TESORERÍA. ESTADO DE DEUDORES NO PRESUPUESTARIOS a 31/12/2015

DEUDORES a 31/12/2015

Concepto								
Cuenta	Código	Descripción	Saldo a 1 de enero	Modificaciones saldo inicial	Cargos realizados en el ejercicio	Total deudores	Abonos realizados en el ejercicio	Deudores pendientes de cobro a 31/12/2015
440	440	Deudores por IVA repercutido	14.871,63	0,00	104.914,02	119.785,65	104.771,82	15.013,83
440			14.871,63	0,00	104.914,02	119.785,65	104.771,82	15.013,83
449	44992	OTROS DEUDORES NO PRESUPUESTARIOS PAGOS DUPLICADOS	22.615,96	0,00	0,00	22.615,96	0,00	22.615,96
449	44993	OTROS DEUDORES NO PRESUPUESTARIOS	47.326,93	0,00	9.209,23	56.536,16	6.080,19	50.455,97
449	44997	OTROS DEUDORES NO PRESUPUESTARIOS (OO.AA.)	6.062,55	0,00	187.436,07	193.498,62	184.134,31	9.364,31
449			76.005,44	0,00	196.645,30	272.650,74	190.214,50	82.436,24
470	4700	Hacienda Pública, deudor por IVA	65.686,74	0,00	66.667,20	132.353,94	64.909,77	67.444,17
470	4709	Hacienda Pública, deudor por otros conceptos	300,90	0,00	83,23	384,13	300,90	83,23
470			65.987,64	0,00	66.750,43	132.738,07	65.210,67	67.527,40
472	4720	IVA soportado.	7.314,32	0,00	170.400,22	177.714,54	170.046,07	7.668,47
472			7.314,32	0,00	170.400,22	177.714,54	170.046,07	7.668,47
565	565	Fianzas constituidas a corto plazo	390,61	0,00	0,00	390,61	0,00	390,61
565			390,61	0,00	0,00	390,61	0,00	390,61
		TOTAL	164.569,64	0,00	538.709,97	703.279,61	530.243,06	173.036,55

5. Estado de acreedores no presupuestarios

OPERACIONES NO PRESUP. DE TESORERÍA. ESTADO DE ACREEDORES NO PRESSUP. a 31/12/2015

ACREEDORES a 31/12/2015

Concepto								
Cuenta	Código	Descripción	Saldo a 1 de enero	Modificaciones saldo inicial	Abonos realizados en el ejercicio	Total acreedores	Cargos realizados en el ejercicio	Acreedores pdtes. de pago a 31/12/2015
410	410	Acreedores por IVA soportado	31.558,36	0,00	170.400,22	201.958,58	180.377,30	21.581,28
410			31.558,36	0,00	170.400,22	201.958,58	180.377,30	21.581,28
419	41906	Retención judicial de haberes	0,00	0,00	14.156,00	14.156,00	14.156,00	0,00
419	41907	Sanitas y Adeslas	71,88	0,00	53.315,22	53.387,10	53.387,10	0,00
419	41909	Centrales Sindicales	0,00	0,00	13.022,92	13.022,92	13.022,92	0,00
419	4192	Organismos acreedores por servicios de tesorería	14.519,40	0,00	5.604,83	20.124,23	9.497,59	10.626,64
419	4199	Otros acreedores no presupuestarios	45.026,17	0,00	204.797,44	249.823,61	239.674,49	10.149,12
419			59.617,45	0,00	290.896,41	350.513,86	329.738,10	20.775,76
475	4750	Hacienda Pública, acreedor por IVA	160,75	0,00	0,00	160,75	0,00	160,75
475	47510	Hacienda Pública, acreedor por IRPF - Personal-	228.210,87	0,00	2.135.508,75	2.363.719,62	2.046.939,66	316.779,96
475	47511	Hacienda Pública, acreedor por IRPF - Profesionales-	16.961,09	0,00	41.857,32	58.818,41	39.214,34	19.604,07
475			245.332,71	0,00	2.177.366,07	2.422.698,78	2.086.154,00	336.544,78
476	4760	Seguridad Social	56.117,13	0,00	662.085,47	718.202,60	662.730,58	55.472,02
476			56.117,13	0,00	662.085,47	718.202,60	662.730,58	55.472,02
477	4770	IVA repercutido	5.151,91	0,00	106.217,81	111.369,72	103.378,87	7.990,85
477			5.151,91	0,00	106.217,81	111.369,72	103.378,87	7.990,85
560	560	Fianzas recibidas a corto plazo	88.818,42	0,00	23.689,27	112.507,69	20.694,07	91.813,62
560			88.818,42	0,00	23.689,27	112.507,69	20.694,07	91.813,62
		TOTAL	486.595,98	0,00	3.430.655,25	3.917.251,23	3.383.072,92	534.178,31

6. Estado de partidas pendientes de aplicación

l) Cobros pendientes de aplicación

OPERACIONES NO PRESUP. DE TESORERÍA. COBROS PENDIENTES DE APLICACIÓN a 31/12/2015

PARTIDAS PENDIENTES DE APLICACIÓN. COBROS PDTES. DE APLICACIÓN a 31/12/2015

Concepto								
Cuenta	Código	Descripción	Cobros pdtes. de aplicación a 1 de enero	Modificaciones saldo inicial	Cobros realizados en el ejercicio	Total cobros pdtes. aplicación	Cobros aplicados en el ejercicio	Cobros pdtes. de aplicación a 31/12/2015
554	5549	OTROS INGRESOS PENDIENTES DE APLICACION	6.878,74	0,00	29.748,52	36.627,26	6.878,74	29.748,52
554			6.878,74	0,00	29.748,52	36.627,26	6.878,74	29.748,52
		TOTAL	6.878,74	0,00	29.748,52	36.627,26	6.878,74	29.748,52

m) Pagos pendientes de aplicación

OPERACIONES NO PRESUP. DE TESORERÍA. PAGOS PENDIENTES DE APLICACIÓN a 31/12/2015

PARTIDAS PENDIENTES DE APLICACIÓN. PAGOS PDTES. DE APLICACIÓN a 31/12/2015

Concepto								
Cuenta	Código	Descripción	Pagos pdtes. de aplicación a 1 de enero	Modificaciones saldo inicial	Pagos realizados en el ejercicio	Total pagos pdtes. aplicación	Pagos aplicados en el ejercicio	Pagos pdtes. aplicación a 31/12/2015
558	5581	Provisiones de fondos para anticipos de caja fija pendientes de justificación	21.669,46	0,00	54.581,05	76.250,51	51.536,74	24.713,77
558	5585	Libramientos para la reposición de anticipos de caja fija pendientes de pago.	0,00	0,00	44.030,44	44.030,44	44.030,44	0,00
558			21.669,46	0,00	98.611,49	120.280,95	95.567,18	24.713,77
		TOTAL	21.669,46	0,00	98.611,49	120.280,95	95.567,18	24.713,77

22. Contratación administrativa. Procedimientos de adjudicación

Información, por tipos de contratos, sobre los importes adjudicados según los diferentes procedimientos establecidos en la normativa vigente sobre contratación.

CONTRATACIÓN ADMINISTRATIVA. PROCEDIMIENTOS DE ADJUDICACIÓN

	PROCEDIMIENTO ABIERTO			PROCEDIMIENTO RESTRINGIDO			PROCEDIMIENTO NEGOCIADO			DIÁLOGO COMPETITIVO	ADJUDICACIÓN DIRECTA	TOTAL
	MULTIPLIC. CRITERIO	ÚNICO CRITERIO	TOTAL	MULTIPLIC. CRITERIO	ÚNICO CRITERIO	TOTAL	CON PUBLICIDAD	SIN PUBLICIDAD	TOTAL			
DE OBRAS	0,00	0,00	0,00	0,00	0,00	0,00	0,00	0,00	0,00	0,00	0,00	0,00
DE SUMINISTRO	221.480,00	0,00	221.480,00	0,00	0,00	0,00	0,00	20.661,16	20.661,16	0,00	0,00	0,00
PATRIMONIALES	0,00	0,00	0,00	0,00	0,00	0,00	0,00	0,00	0,00	0,00	0,00	0,00
DE GESTIÓN DE SERVICIOS PÚBLICOS	0,00	0,00	0,00	0,00	0,00	0,00	0,00	0,00	0,00	0,00	0,00	0,00
DE SERVICIOS	46.227,27	0,00	46.227,27	0,00	0,00	0,00	0,00	479.613,59	479.613,59	0,00	0,00	0,00
DE CONCESIÓN DE OBRA PÚBLICA	0,00	0,00	0,00	0,00	0,00	0,00	0,00	0,00	0,00	0,00	0,00	0,00
DE COLABORACIÓN ENTRE EL SECTOR PÚBLICO Y EL SECTOR PRIVADO	0,00	0,00	0,00	0,00	0,00	0,00	0,00	0,00	0,00	0,00	0,00	0,00
DE CARÁCTER ADMINISTRATIVO ESPECIAL	0,00	0,00	0,00	0,00	0,00	0,00	0,00	0,00	0,00	0,00	0,00	0,00
OTROS	0,00	0,00	0,00	0,00	0,00	0,00	0,00	0,00	0,00	0,00	0,00	0,00
TOTAL	267.707,27	0,00	267.707,27	0,00	0,00	0,00	0,00	500.274,75	500.274,75	0,00	0,00	0,00

23. Valores recibidos en depósito

El resumen por conceptos de los valores recibidos en depósito durante este ejercicio, presenta el siguiente detalle:

ESTADO DE VALORES RECIBIDOS EN DEPÓSITO a 31/12/2015

Concepto

Código	Descripción	Saldo a 1 de Enero	Modificaciones saldo inicial	Depósitos recibidos en el ejercicio	Total depósitos recibidos	Depósitos cancelados	Dep. pdte. de devol. a 31/12/2015
F05	AVALES RECIBIDOS	590.429,73	0,00	30.514,23	620.943,96	8.240,00	612.703,96
	TOTAL	590.429,73	0,00	30.514,23	620.943,96	8.240,00	612.703,96

24. Información presupuestaria

A continuación se presenta la información presupuestaria correspondiente a este ejercicio.

24.1. Ejercicio corriente

1) Presupuesto de gastos

a) Modificaciones de crédito

Las modificaciones presupuestarias realizadas presentan el siguiente resumen:

MODIFICACIONES DE CRÉDITO. PRESUPUESTO CORRIENTE

Por Ap.Pres. (IGAE; por orgánica/programa/económica)

Org.	Prog.	Econ.	Descripción	Transferecias de crédito							Bajas por anulación	Ajustes por prórroga	Total modificaciones
				Créditos extraordinarios	Suplementos de crédito	Ampliaciones de crédito	Transferencias de crédito positivas	Transferencias de crédito negativas	Incorporaciones de remanentes de crédito	Créditos generados por ingresos			
183	33000	12700	Contribuciones a planes y fondos de pensiones	0,00	0,00	0,00	64.127,58	0,00	0,00	0,00	0,00	0,00	64.127,58
183	33000	13700	Contribuciones a planes y fondos de pensiones	0,00	0,00	0,00	37.341,18	0,00	0,00	0,00	0,00	0,00	37.341,18
183	33000	16204	Acción social.	0,00	0,00	0,00	0,00	-101.468,76	0,00	0,00	0,00	0,00	-101.468,76
183	33000	16205	Seguros del Personal	0,00	0,00	0,00	0,00	0,00	0,00	14.536,56	0,00	0,00	14.536,56
185	32600	14300	Otro personal.	0,00	0,00	0,00	0,00	0,00	0,00	612.927,54	0,00	0,00	612.927,54
185	32600	16000	Seguridad Social.	0,00	0,00	0,00	0,00	0,00	0,00	86.420,84	0,00	0,00	86.420,84
185	32600	22003	Material Tecnico Casas de Oficio	0,00	0,00	0,00	0,00	0,00	0,00	55.096,50	0,00	0,00	55.096,50
187	33700	22799	Otros trabajos realizados por otras empresas	0,00	0,00	0,00	0,00	0,00	0,00	28.000,00	0,00	0,00	28.000,00
188	32600	22100	Suministro de Energia eléctrica.	0,00	0,00	0,00	0,00	0,00	0,00	137.233,70	0,00	0,00	137.233,70
TOTAL				0,00	0,00	0,00	101.468,76	-101.468,76	0,00	934.215,14	0,00	0,00	934.215,14

b) Remanentes de crédito

Los remanentes de crédito del presupuesto son:

Listado sin datos

c) Acreedores por operaciones pendientes de aplicar a Presupuesto

Las operaciones pendientes de aplicar al presupuesto del ejercicio 2015 son:

PRESUPUESTO DE GASTOS

ACREEDORES POR OPERACIONES PENDIENTES DE APLICAR A PRESUPUESTO a 31/12/2015

CODIGO	DESCRIPCIÓN DEL GASTO DENOMINACIÓN	APLICACION PRESUPUESTARIA	IMPORTE PENDIENTE DE APLICAR A PRESUPUESTO				OBSERVACIONES	
			A 1 DE ENERO	ABONOS	CARGOS	A 31 DE DICIEMBRE		
			TOTAL	0,00	0,00	0,00	0,00	IMPORTE PAGADO a 31/12/2015

2) Presupuesto de ingresos**a) Proceso de gestión**

La información sobre los derechos anulados, cancelados y sobre la recaudación neta de los ingresos reconocidos en el presupuesto del ejercicio 2015, se muestra en los siguientes cuadros:

a.1.) Derechos Anulados

SITUACIÓN DE INGRESOS. PRESUPUESTO DE EJERCICIO CORRIENTE

Proceso de gestión : Derechos anulados (Resumen General por Ap.Pres. (IGAE; por económica))

Econ.	Descripción	Anulación de liquidaciones	Aplazamiento y fraccionamiento	Devolución de Ingresos	Total derechos anulados
34200	Precios Públicos Servicios educativos.	0,00	0,00	12.137,21	12.137,21
34400	Precios públicos entradas a museos, exposiciones, espectáculos.	0,00	0,00	547,00	547,00
34500	Precios públicos servicio de transporte público urbano.	0,00	0,00	385,59	385,59
34901	Otros precios públicos.	0,00	0,00	25.640,71	25.640,71
45150	Transferencias corrientes S.R.E.	0,00	0,00	109.668,44	109.668,44
TOTAL		0,00	0,00	148.378,95	148.378,95

a.2.) Derechos Cancelados

Listado sin datos

a.3.) **Recaudación neta**

SITUACIÓN DE INGRESOS. PRESUPUESTO DE EJERCICIO CORRIENTE

Proceso de gestión : Recaudación neta (Resumen General por Ap.Pres. (IGAE; por económica))

Econ.	Descripción	Recaudación total	Devoluciones de ingreso	Recaudación neta
31900	Otras tasas por prestación de servicios de carácter preferente.	891,15	0,00	891,15
34200	Precios Públicos Servicios educativos.	1.658.431,67	12.137,21	1.646.294,46
34400	Precios públicos entradas a museos, exposiciones, espectáculos.	318.182,16	547,00	317.635,16
34500	Precios públicos servicio de transporte público urbano.	104.431,73	385,59	104.046,14
34901	Otros precios públicos.	446.027,24	25.640,71	420.386,53
39300	Intereses de demora.	1.190,65	0,00	1.190,65
39900	Otros ingresos diversos.	23.261,28	0,00	23.261,28
40001	Transferencias Ctes. de la Entidad Local.	18.901.770,26	0,00	18.901.770,26
40002	Transferencias Ctes. de la Entidad Local PLAN URBAN	49.274,20	0,00	49.274,20
42190	Transferencias Ctes. De otros Organismos Autónomos y Agencias	166.734,60	0,00	166.734,60
42191	De Otros Organismos Autónomos y agencias estatales (APEE)	886,27	0,00	886,27
45030	Transferencias ctes. Convenios con la Comunidad Autónoma en materia de Educación.	88.241,16	0,00	88.241,16
45150	Transferencias corrientes S.R.E.	685.147,92	109.668,44	575.479,48
52000	Intereses de depósitos.	448,06	0,00	448,06
54000	Rentas de bienes inmuebles.	79.360,42	0,00	79.360,42
55000	Productos De concesiones y aprovechamientos especiales	48.075,40	0,00	48.075,40
70001	Transferencias de Capital de la Entidad Local.	240.000,00	0,00	240.000,00
83001	Reintegros de préstamos a corto plazo del personal	35.281,38	0,00	35.281,38
TOTAL		22.847.635,55	148.378,95	22.699.256,60

b) Devoluciones de ingresos

Las devoluciones de ingresos realizadas durante el ejercicio, se presentan en el cuadro siguiente.

SITUACIÓN DE INGRESOS. PRESUPUESTO DE EJERCICIO CORRIENTE

Devoluciones de ingresos (Resumen General por Ap.Pres. (IGAE; por económica))

Econ.	Descripción	Pdtes. de pago a 1 de Enero	Modificaciones al saldo inicial y anulaciones	Reconocidas en el ejercicio	Total devoluciones reconocidas	Prescripciones	Pagadas en el ejercicio	Pendientes de pago
34200	Precios Públicos Servicios educativos.	1.722,13	0,00	11.109,50	12.831,63	0,00	12.137,21	694,42
34400	Precios públicos entradas a museos, exposiciones, espe	0,00	0,00	547,00	547,00	0,00	547,00	0,00
34500	Precios públicos servicio de transporte público urbano	0,00	0,00	450,04	450,04	0,00	385,59	64,45
34901	Otros precios públicos.	914,29	0,00	24.726,42	25.640,71	0,00	25.640,71	0,00
45150	Transferencias corrientes S.R.E.	0,00	0,00	109.668,94	109.668,94	0,00	109.668,44	0,50
	TOTAL	2.636,42	0,00	146.501,90	149.138,32	0,00	148.378,95	759,37

c) Compromisos de ingreso

Los compromisos de ingresos vigentes durante el ejercicio han sido:

Listado sin datos

24.2. Ejercicios cerrados

A continuación se presenta información relativa a las obligaciones y a la gestión de los derechos procedentes de presupuestos cerrados.

1) Presupuesto de gastos. Obligaciones de presupuestos cerrados

El detalle de las obligaciones reconocidas pendientes de pago procedentes de presupuestos cerrados es:

SITUACIÓN DE GASTOS. PRESUPUESTO EJERCICIOS CERRADOS

Obligaciones de presupuestos cerrados (Resumen General por Ap.Pres. (IGAE; por ej./orgánica/programa/económica))

Ejer.	Org.	Prog.	Econ.	Descripción	Obligaciones iniciales	Modificaciones saldo inicial y anulaciones	Total obligaciones	Prescripciones	Pagos realizados	Obligaciones pdtes. de pago
2005	01	3310	22104	Suministro de Vestuario.	-1.654,00	0,00	-1.654,00	0,00	0,00	-1.654,00
2005	01	3310	330	Intereses.	486,42	0,00	486,42	0,00	0,00	486,42
2006	01	3310	641	Gastos en aplicaciones informáticas.	24.242,10	0,00	24.242,10	0,00	24.242,10	0,00
2007	01	3310	21600	Mtto. Equipos para procesos de informacón.	14.186,89	0,00	14.186,89	0,00	14.186,89	0,00
2007	01	3310	22699	Otros gastos diversos.	580,00	0,00	580,00	0,00	0,00	580,00
2007	01	3310	34900	Otros Gastos financieros	9,00	0,00	9,00	0,00	0,00	9,00
2008	650	3310	22700	Limpieza Empresas Privadas	1.356,43	0,00	1.356,43	0,00	0,00	1.356,43
2008	650	3310	641	Gastos en aplicaciones informáticas.	5.800,00	0,00	5.800,00	0,00	0,00	5.800,00
2008	651	3310	22608	Programación Cultural	200,00	0,00	200,00	0,00	0,00	200,00
2009	652	3310	220	Material de oficina.	74,22	0,00	74,22	0,00	0,00	74,22
2010	654	3370	22608	Programación Cultural	480,00	0,00	480,00	0,00	0,00	480,00
2011	654	3370	22608	Programación Cultural	900,00	0,00	900,00	0,00	0,00	900,00
2012	371	3350	22799	Otros trabajos realizados por otras empresas y profes	229,44	0,00	229,44	0,00	0,00	229,44
2012	372	3230	22300	Transportes empresas Privadas	0,10	0,00	0,10	0,00	0,00	0,10
2013	183	3310	16204	Acción social.	34.052,40	0,00	34.052,40	0,00	0,00	34.052,40
2013	184	3320	22001	Prensa, revistas, libros y otras publicaciones.	736,80	0,00	736,80	0,00	0,00	736,80
2013	184	3340	22609	Actividades culturales y deportivas (Festejos)	150,00	0,00	150,00	0,00	0,00	150,00
2013	187	3370	22005	Material Tecnico	52,70	0,00	52,70	0,00	0,00	52,70
2013	187	3370	22699	Otros gastos diversos.	54,45	0,00	54,45	0,00	0,00	54,45
2014	183	3310	13103	Retrs. P. Laboral Temporal (nuevas contrataciones)	816,31	0,00	816,31	0,00	816,31	0,00
2014	183	3310	13700	Contribuciones a planes y fondos de pensiones. P. Labo	115.195,96	0,00	115.195,96	0,00	115.195,96	0,00
2014	183	3310	16000	Seguridad Social.	48.929,09	0,00	48.929,09	0,00	48.929,09	0,00
2014	183	3310	16204	Acción social.	34.739,76	0,00	34.739,76	0,00	34.739,76	0,00
2014	183	3310	20400	Arrendamto. de material de transporte.	2.729,76	0,00	2.729,76	0,00	2.729,76	0,00
2014	183	3310	22000	Material de Oficina Ordinario no inventariable.	76,23	0,00	76,23	0,00	76,23	0,00
2014	183	3310	22103	Suministro de Combustibles y carburantes.	255,66	0,00	255,66	0,00	255,66	0,00
2014	183	3310	22201	Comunicaciones Postales.	415,82	0,00	415,82	0,00	415,82	0,00
2014	183	3310	22699	Otros gastos diversos.	324,28	0,00	324,28	0,00	324,28	0,00
2014	183	3310	22799	Otros trabajos realizados por otras empresas y profes	4.598,00	0,00	4.598,00	0,00	4.598,00	0,00
2014	183	3310	23300	Indemnizaciones asist.Tribu. y Consejo Rector	3.500,00	0,00	3.500,00	0,00	3.500,00	0,00
2014	183	3310	35200	Intereses de demora.	49,80	0,00	49,80	0,00	49,80	0,00
2014	184	3320	13103	Retrs. P. Laboral Temporal (nuevas contrataciones)	226,69	0,00	226,69	0,00	226,69	0,00
2014	184	3320	16000	Seguridad Social.	28.462,38	0,00	28.462,38	0,00	28.462,38	0,00

SITUACIÓN DE GASTOS. PRESUPUESTO EJERCICIOS CERRADOS

Obligaciones de presupuestos cerrados (Resumen General por Ap.Pres. (IGAE; por ej./orgánica/programa/económica))

Ejer.	Org.	Prog.	Econ.	Descripción	Obligaciones Iniciales	Modificaciones saldo inicial y anulaciones	Total obligaciones	Prescripciones	Pagos realizados	Obligaciones pdtes. de pago
2014	184	3320	21200	Mtto. de Edificios y otras construcciones.	4.841,19	0,00	4.841,19	0,00	4.841,19	0,00
2014	184	3320	21300	Mtto. Maquinaria, instalaciones técnicas y utilillaje.	34.224,34	0,00	34.224,34	0,00	34.224,34	0,00
2014	184	3320	22000	Material de Oficina Ordinario no inventariable.	662,57	0,00	662,57	0,00	662,57	0,00
2014	184	3320	22001	Prensa, revistas, libros y otras publicaciones.	25.793,87	0,00	25.793,87	0,00	25.793,87	0,00
2014	184	3320	22005	Material Tecnico	6.038,21	0,00	6.038,21	0,00	6.038,21	0,00
2014	184	3320	22100	Suministro de Energia eléctrica.	9.265,05	0,00	9.265,05	0,00	9.265,05	0,00
2014	184	3320	22101	Suministro de Agua.	1.042,39	0,00	1.042,39	0,00	1.042,39	0,00
2014	184	3320	22102	Suministro de Gas.	1.062,93	6,46	1.069,39	0,00	1.062,93	6,46
2014	184	3320	22608	Programación Cultural	4.890,00	0,00	4.890,00	0,00	4.890,00	0,00
2014	184	3320	22700	Limpieza Empresas Privadas	20.552,58	0,00	20.552,58	0,00	20.552,58	0,00
2014	184	3320	22706	Estudios y trabajos técnicos.	3.634,72	0,00	3.634,72	0,00	3.634,72	0,00
2014	184	3320	22799	Otros trabajos realizados por otras empresas y profesiones	77.813,51	0,00	77.813,51	0,00	77.813,51	0,00
2014	184	3320	62600	Equipos para procesos de información inversión nueva	27.510,56	0,00	27.510,56	0,00	27.510,56	0,00
2014	184	3330	16000	Seguridad Social.	11.785,79	0,00	11.785,79	0,00	11.785,79	0,00
2014	184	3330	21200	Mtto. de Edificios y otras construcciones.	3.065,32	0,00	3.065,32	0,00	3.065,32	0,00
2014	184	3330	21300	Mtto. Maquinaria, instalaciones técnicas y utilillaje.	54.683,21	0,00	54.683,21	0,00	54.683,21	0,00
2014	184	3330	22000	Material de Oficina Ordinario no inventariable.	32,91	0,00	32,91	0,00	32,91	0,00
2014	184	3330	22005	Material Tecnico	28,28	0,00	28,28	0,00	28,28	0,00
2014	184	3330	22100	Suministro de Energia eléctrica.	14.716,03	0,00	14.716,03	0,00	14.716,03	0,00
2014	184	3330	22102	Suministro de Gas.	736,55	7,32	743,87	0,00	736,55	7,32
2014	184	3330	22108	SUMINISTROS	1.143,00	0,00	1.143,00	0,00	1.143,00	0,00
2014	184	3330	22300	Transportes empresas Privadas	2.383,21	0,00	2.383,21	0,00	2.383,21	0,00
2014	184	3330	22402	Primas de seguros.	796,13	0,00	796,13	0,00	796,13	0,00
2014	184	3330	22602	Publicidad y propaganda.	7.005,39	0,00	7.005,39	0,00	7.005,39	0,00
2014	184	3330	22608	Programación Cultural	41.120,78	-164,25	40.956,53	0,00	30.826,03	10.130,50
2014	184	3330	22700	Limpieza Empresas Privadas	29.951,30	0,00	29.951,30	0,00	29.951,30	0,00
2014	184	3330	22799	Otros trabajos realizados por otras empresas y profesiones	141.878,11	0,00	141.878,11	0,00	141.878,11	0,00
2014	184	3330	62500	Mobiliario y enseres inversión nueva	2.168,63	0,00	2.168,63	0,00	2.168,63	0,00
2014	184	3330	63300	Maquinaria, instalaciones técnicas y utilillaje reposición	14.966,84	0,00	14.966,84	0,00	14.966,84	0,00
2014	184	3330	68000	Adquisición Obra de Arte	10.000,00	0,00	10.000,00	0,00	10.000,00	0,00
2014	184	3340	16000	Seguridad Social.	12.346,14	0,00	12.346,14	0,00	12.346,14	0,00
2014	184	3340	21200	Mtto. de Edificios y otras construcciones.	15.852,65	0,00	15.852,65	0,00	15.852,65	0,00
2014	184	3340	21300	Mtto. Maquinaria, instalaciones técnicas y utilillaje.	31.386,26	0,00	31.386,26	0,00	31.386,26	0,00

SITUACIÓN DE GASTOS. PRESUPUESTO EJERCICIOS CERRADOS

Obligaciones de presupuestos cerrados (Resumen General por Ap.Pres. (IGAE; por ej./orgánica/programa/económica))

Ejer.	Org.	Prog.	Econ.	Descripción	Obligaciones iniciales	Modificaciones saldo inicial y anulaciones	Total obligaciones	Prescripciones	Pagos realizados	Obligaciones pdtes. de pago
2014	184	3340	22000	Material de Oficina Ordinario no inventariable.	259,58	0,00	259,58	0,00	259,58	0,00
2014	184	3340	22100	Suministro de Energía eléctrica.	25.839,71	0,00	25.839,71	0,00	25.839,71	0,00
2014	184	3340	22101	Suministro de Agua.	2.727,74	0,00	2.727,74	0,00	2.727,74	0,00
2014	184	3340	22107	Productos farmacéuticos y material sanitario.	52,30	0,00	52,30	0,00	52,30	0,00
2014	184	3340	22608	Programación Cultural	3.757,14	0,00	3.757,14	0,00	3.757,14	0,00
2014	184	3340	22609	Actividades culturales y deportivas (Festejos)	952,86	0,00	952,86	0,00	952,86	0,00
2014	184	3340	22699	Otros gastos diversos.	182,30	0,00	182,30	0,00	182,30	0,00
2014	184	3340	22700	Limpieza Empresas Privadas	32.246,10	0,00	32.246,10	0,00	32.246,10	0,00
2014	184	3340	22799	Otros trabajos realizados por otras empresas y profes	60.421,98	0,00	60.421,98	0,00	60.421,98	0,00
2014	184	3340	48904	Transferencias Corrientes a Asociaciones (Festejos)	39.077,97	0,00	39.077,97	0,00	39.077,97	0,00
2014	184	3340	48912	Transferencias Virgen de la Paz	20.000,00	0,00	20.000,00	0,00	20.000,00	0,00
2014	184	3340	48913	Transferencias Ctes. Casas Regionales	17.444,59	0,00	17.444,59	0,00	17.444,59	0,00
2014	184	3340	63500	Mobiliario y enseres, inversión en reposición	5.548,07	0,00	5.548,07	0,00	5.548,07	0,00
2014	184	3350	16000	Seguridad Social.	15.624,29	0,00	15.624,29	0,00	15.624,29	0,00
2014	184	3350	21200	Mtto. de Edificios y otras construcciones.	1.208,57	0,00	1.208,57	0,00	1.208,57	0,00
2014	184	3350	21300	Mtto. Maquinaria, instalaciones técnicas y utillaje.	24.240,18	0,00	24.240,18	0,00	24.240,18	0,00
2014	184	3350	22000	Material de Oficina Ordinario no inventariable.	255,47	0,00	255,47	0,00	255,47	0,00
2014	184	3350	22005	Material Tecnico	90,00	0,00	90,00	0,00	90,00	0,00
2014	184	3350	22101	Suministro de Agua.	463,17	0,00	463,17	0,00	463,17	0,00
2014	184	3350	22102	Suministro de Gas.	1.066,18	5,49	1.071,67	0,00	1.066,18	5,49
2014	184	3350	22608	Programación Cultural	61.514,87	0,00	61.514,87	0,00	60.968,87	546,00
2014	184	3350	22699	Otros gastos diversos.	296,60	0,00	296,60	0,00	296,60	0,00
2014	184	3350	22700	Limpieza Empresas Privadas	6.855,51	0,00	6.855,51	0,00	6.855,51	0,00
2014	184	3350	22799	Otros trabajos realizados por otras empresas y profes	32.130,55	0,00	32.130,55	0,00	32.130,55	0,00
2014	184	3350	62300	Maquinaria, instalaciones técnicas y utillaje.	6.053,77	0,00	6.053,77	0,00	6.053,77	0,00
2014	184	3380	16000	Seguridad Social.	21.472,21	0,00	21.472,21	0,00	21.472,21	0,00
2014	184	3380	20400	Arredamnto. de material de transporte.	2.695,56	0,00	2.695,56	0,00	2.695,56	0,00
2014	184	3380	21300	Mtto. Maquinaria, instalaciones técnicas y utillaje.	1.374,57	0,00	1.374,57	0,00	1.374,57	0,00
2014	184	3380	22000	Material de Oficina Ordinario no inventariable.	29,00	0,00	29,00	0,00	29,00	0,00
2014	184	3380	22005	Material Tecnico	173,79	0,00	173,79	0,00	173,79	0,00
2014	184	3380	22103	Suministro de Combustibles y carburantes.	150,00	0,00	150,00	0,00	150,00	0,00
2014	184	3380	22706	Estudios y trabajos técnicos.	105.850,38	0,00	105.850,38	0,00	105.850,38	0,00
2014	184	3380	22799	Otros trabajos realizados por otras empresas y profes	3.819,23	0,00	3.819,23	0,00	3.819,23	0,00

SITUACIÓN DE GASTOS. PRESUPUESTO EJERCICIOS CERRADOS

Obligaciones de presupuestos cerrados (Resumen General por Ap.Pres. (IGAE; por ej./orgánica/programa/económica))

Ejer.	Org.	Prog.	Econ.	Descripción	Obligaciones iniciales	Modificaciones saldo inicial y anulaciones	Total obligaciones	Prescripciones	Pagos realizados	Obligaciones pdtes. de pago
2014	184	3380	62300	Maquinaria, instalaciones técnicas y utillaje.	4.414,99	0,00	4.414,99	0,00	4.414,99	0,00
2014	184	3380	62500	Mobiliario y enseres inversión nueva	472,19	0,00	472,19	0,00	472,19	0,00
2014	185	3210	13000	Retrs. básicas P. Laboral fijo	1.752,50	0,00	1.752,50	0,00	1.752,50	0,00
2014	185	3210	13103	Retrs. P. Laboral Temporal (nuevas contrataciones)	1.415,28	0,00	1.415,28	0,00	1.415,28	0,00
2014	185	3210	16000	Seguridad Social.	56.978,55	0,00	56.978,55	0,00	56.978,55	0,00
2014	185	3210	21200	Mtto. de Edificios y otras construcciones.	13.216,83	0,00	13.216,83	0,00	13.216,83	0,00
2014	185	3210	21300	Mtto. Maquinaria, instalaciones técnicas y utillaje.	14.150,02	0,00	14.150,02	0,00	14.150,02	0,00
2014	185	3210	21500	Mtto. de Mobiliario y Enseres	236,65	0,00	236,65	0,00	236,65	0,00
2014	185	3210	22000	Material de Oficina Ordinario no inventariable.	134,14	0,00	134,14	0,00	134,14	0,00
2014	185	3210	22005	Material Tecnico	1.100,43	0,00	1.100,43	0,00	1.100,43	0,00
2014	185	3210	22100	Suministro de Energia eléctrica.	5.905,50	0,00	5.905,50	0,00	5.905,50	0,00
2014	185	3210	22101	Suministro de Agua.	1.605,16	0,00	1.605,16	0,00	1.605,16	0,00
2014	185	3210	22102	Suministro de Gas.	808,15	12,08	820,23	0,00	808,15	12,08
2014	185	3210	22103	Suministro de Combustibles y carburantes.	4.024,10	0,00	4.024,10	0,00	4.024,10	0,00
2014	185	3210	22105	Stro. Productos alimenticios.	80.568,12	0,00	80.568,12	0,00	80.568,12	0,00
2014	185	3210	22108	SUMINISTROS	434,72	0,00	434,72	0,00	434,72	0,00
2014	185	3210	22700	Limpieza Empresas Privadas	12.409,77	0,00	12.409,77	0,00	12.409,77	0,00
2014	185	3210	22799	Otros trabajos realizados por otras empresas y profes	37.622,64	0,00	37.622,64	0,00	37.622,64	0,00
2014	185	3210	62300	Maquinaria, instalaciones técnicas y utillaje.	317,48	0,00	317,48	0,00	317,48	0,00
2014	185	3210	62500	Mobiliario y enseres inversión nueva	2.319,95	0,00	2.319,95	0,00	2.319,95	0,00
2014	185	3210	63200	Edificios y otras construcciones inversión en reposici	398,03	0,00	398,03	0,00	398,03	0,00
2014	185	3230	14300	Otro personal.	1.640,74	0,00	1.640,74	0,00	1.640,74	0,00
2014	185	3230	16000	Seguridad Social.	70.169,01	0,00	70.169,01	0,00	70.169,01	0,00
2014	185	3230	21200	Mtto. de Edificios y otras construcciones.	9.440,37	0,00	9.440,37	0,00	9.440,37	0,00
2014	185	3230	21300	Mtto. Maquinaria, instalaciones técnicas y utillaje.	68.114,57	0,00	68.114,57	0,00	68.114,57	0,00
2014	185	3230	22000	Material de Oficina Ordinario no inventariable.	67,10	0,00	67,10	0,00	67,10	0,00
2014	185	3230	22001	Prensa, revistas, libros y otras publicaciones.	281,48	0,00	281,48	0,00	281,48	0,00
2014	185	3230	22003	Material Tecnico Casas de Oficio	6.785,94	0,00	6.785,94	0,00	6.785,94	0,00
2014	185	3230	22005	Material Tecnico	556,97	0,00	556,97	0,00	556,97	0,00
2014	185	3230	22100	Suministro de Energia eléctrica.	8.833,73	0,00	8.833,73	0,00	8.833,73	0,00
2014	185	3230	22101	Suministro de Agua.	1.159,09	0,00	1.159,09	0,00	1.159,09	0,00
2014	185	3230	22102	Suministro de Gas.	958,43	5,22	963,65	0,00	958,43	5,22
2014	185	3230	22103	Suministro de Combustibles y carburantes.	4.516,84	0,00	4.516,84	0,00	4.516,84	0,00

SITUACIÓN DE GASTOS. PRESUPUESTO EJERCICIOS CERRADOS

Obligaciones de presupuestos cerrados (Resumen General por Ap.Pres. (IGAE; por ej./orgánica/programa/económica))

Ejer.	Org.	Prog.	Econ.	Descripción	Obligaciones iniciales	Modificaciones saldo inicial y anulaciones	Total obligaciones	Prescripciones	Pagos realizados	Obligaciones pdtes. de pago
2014	185	3230	22300	Transportes empresas Privadas	813,29	0,00	813,29	0,00	813,29	0,00
2014	185	3230	22402	Primas de seguros.	504,83	0,00	504,83	0,00	504,83	0,00
2014	185	3230	22700	Limpieza Empresas Privadas	38.605,72	0,00	38.605,72	0,00	38.605,72	0,00
2014	185	3230	22799	Otros trabajos realizados por otras empresas y profes	57.021,28	0,00	57.021,28	0,00	57.021,28	0,00
2014	185	3230	62300	Maquinaria, instalaciones técnicas y utillaje.	32.115,75	0,00	32.115,75	0,00	32.115,75	0,00
2014	185	3230	62500	Mobiliario y enseres inversión nueva	1.224,56	0,00	1.224,56	0,00	1.224,56	0,00
2014	185	3230	62600	Equipos para procesos de información inversión nueva	8.934,64	0,00	8.934,64	0,00	8.934,64	0,00
2014	185	3240	16000	Seguridad Social.	17.629,62	0,00	17.629,62	0,00	17.629,62	0,00
2014	185	3240	21200	Mtto. de Edificios y otras construcciones.	134,16	0,00	134,16	0,00	134,16	0,00
2014	185	3240	21300	Mtto. Maquinaria, instalaciones técnicas y utillaje.	2.608,79	0,00	2.608,79	0,00	2.608,79	0,00
2014	185	3240	22000	Material de Oficina Ordinario no inventariable.	101,75	0,00	101,75	0,00	101,75	0,00
2014	185	3240	22001	Prensa, revistas, libros y otras publicaciones.	407,62	0,00	407,62	0,00	407,62	0,00
2014	185	3240	22005	Material Tecnico	1.050,87	0,00	1.050,87	0,00	1.050,87	0,00
2014	185	3240	22100	Suministro de Energía eléctrica.	1.112,71	0,00	1.112,71	0,00	1.112,71	0,00
2014	185	3240	22700	Limpieza Empresas Privadas	2.657,13	0,00	2.657,13	0,00	2.657,13	0,00
2014	185	3240	22706	Estudios y trabajos técnicos.	2.919,76	0,00	2.919,76	0,00	2.919,76	0,00
2014	186	3390	16000	Seguridad Social.	17.229,95	0,00	17.229,95	0,00	17.229,95	0,00
2014	186	3390	22001	Prensa, revistas, libros y otras publicaciones.	686,50	0,00	686,50	0,00	686,50	0,00
2014	186	3390	22005	Material Tecnico	61,23	0,00	61,23	0,00	61,23	0,00
2014	186	3390	22602	Publicidad y propaganda.	95.032,88	0,00	95.032,88	0,00	94.679,97	352,91
2014	186	3390	22699	Otros gastos diversos.	190,29	0,00	190,29	0,00	190,29	0,00
2014	186	3390	22706	Estudios y trabajos técnicos.	544,50	0,00	544,50	0,00	544,50	0,00
2014	186	3390	22799	Otros trabajos realizados por otras empresas y profes	37.612,64	0,00	37.612,64	0,00	37.612,64	0,00
2014	187	3370	16000	Seguridad Social.	19.591,14	0,00	19.591,14	0,00	19.591,14	0,00
2014	187	3370	21200	Mtto. de Edificios y otras construcciones.	1.051,26	0,00	1.051,26	0,00	1.051,26	0,00
2014	187	3370	21300	Mtto. Maquinaria, instalaciones técnicas y utillaje.	9.633,41	0,00	9.633,41	0,00	9.633,41	0,00
2014	187	3370	22000	Material de Oficina Ordinario no inventariable.	162,14	0,00	162,14	0,00	162,14	0,00
2014	187	3370	22001	Prensa, revistas, libros y otras publicaciones.	106,65	0,00	106,65	0,00	106,65	0,00
2014	187	3370	22005	Material Tecnico	1.271,25	0,00	1.271,25	0,00	1.271,25	0,00
2014	187	3370	22100	Suministro de Energía eléctrica.	1.963,61	0,00	1.963,61	0,00	1.963,61	0,00
2014	187	3370	22101	Suministro de Agua.	320,45	0,00	320,45	0,00	320,45	0,00
2014	187	3370	22107	Productos farmacéuticos y material sanitario.	4,47	0,00	4,47	0,00	4,47	0,00
2014	187	3370	22300	Transportes empresas Privadas	2.724,13	0,00	2.724,13	0,00	2.724,13	0,00

SITUACIÓN DE GASTOS. PRESUPUESTO EJERCICIOS CERRADOS

Obligaciones de presupuestos cerrados (Resumen General por Ap.Pres. (IGAE; por ej./orgánica/programa/económica))

Ejer.	Org.	Prog.	Econ.	Descripción	Obligaciones iniciales	Modificaciones saldo inicial y anulaciones	Total obligaciones	Prescripciones	Pagos realizados	Obligaciones pdtes. de pago
2014	187	3370	22608	Programación Cultural	25.347,81	0,00	25.347,81	0,00	25.347,81	0,00
2014	187	3370	22699	Otros gastos diversos.	783,00	0,00	783,00	0,00	783,00	0,00
2014	187	3370	22700	Limpieza Empresas Privadas	7.287,08	0,00	7.287,08	0,00	7.287,08	0,00
2014	187	3370	22799	Otros trabajos realizados por otras empresas y profesiones	142.004,32	0,00	142.004,32	0,00	142.004,32	0,00
2014	187	3370	48900	Transferencias Corrientes a Asociaciones	6.868,86	0,00	6.868,86	0,00	6.868,86	0,00
2014	187	3370	48903	Transferencias a Consejo de la Juventud	11.530,42	0,00	11.530,42	0,00	11.530,42	0,00
TOTAL					2.392.169,32	-127,68	2.392.041,64	0,00	2.337.467,70	54.573,94

2) Derechos a cobrar de presupuestos cerrados

El detalle de los derechos reconocidos pendientes de cobro de ejercicios cerrados, se presenta a continuación.

a) Derechos pendientes de cobro totales

SITUACIÓN DE INGRESOS. PRESUPUESTO DE EJERCICIOS CERRADOS

Derechos a cobrar de ptos. cerrados. Derechos pdts. de cobro totales (Resumen General por Ap.Pres. (IGAE; por ejercicio/económica))

Ejer.	Econ.	Descripción	Pendientes de cobro inicial	Modificaciones saldo inicial	Total derechos anulados	Total derechos cancelados	Recaptación	Pendientes de cobro
2006	34	Precios públicos.	1,316,73	0,00	0,00	0,00	0,00	1.316,73
2006	70001	Transferencias de Capital de la Entidad Local.	22.090,86	0,00	0,00	0,00	0,00	22.090,86
2007	34	Precios públicos.	4.562,50	0,00	0,00	0,00	0,00	4.562,50
2007	399	Otros ingresos diversos.	3.304,73	0,00	0,00	0,00	0,00	3.304,73
2007	54000	Rentas de bienes inmuebles.	2.207,07	0,00	0,00	0,00	0,00	2.207,07
2008	34	Precios públicos.	6.494,35	0,00	0,00	0,00	0,00	6.494,35
2008	399	Otros ingresos diversos.	246,10	0,00	0,00	0,00	0,00	246,10
2008	54000	Rentas de bienes inmuebles.	2.809,40	0,00	0,00	0,00	0,00	2.809,40
2008	55000	Productos De concesiones y aprovechamientos especiales	3.114,79	0,00	0,00	0,00	0,00	3.114,79
2009	34	Precios públicos.	14.371,65	0,00	0,00	0,00	0,00	14.371,65
2009	393	Intereses de demora.	1.203,98	0,00	0,00	0,00	0,00	1.203,98
2009	399	Otros ingresos diversos.	730,00	0,00	0,00	0,00	0,00	730,00
2009	45	De Comunidades Autónomas.	9.381,30	0,00	0,00	0,00	0,00	9.381,30
2009	45001	Otras transferencias incondicionadas.	1.136,64	0,00	0,00	0,00	0,00	1.136,64
2010	34200	Precios Públicos Servicios educativos.	21.648,80	0,00	0,00	0,00	107,86	21.540,94
2010	34500	Precios públicos servicio de transporte público urbano.	1.851,85	0,00	0,00	0,00	19,89	1.831,96
2010	34901	Otros precios públicos.	2.139,14	0,00	0,00	0,00	0,00	2.139,14
2010	42190	Transferencias Ctes. De otros Organismos Autónomos y Agencias	11.151,35	0,00	0,00	0,00	0,00	11.151,35
2010	45150	Transferencias corrientes S.R.E.	23.311,04	0,00	0,00	0,00	0,00	23.311,04
2010	54000	Rentas de bienes inmuebles.	74,46	0,00	0,00	0,00	0,00	74,46
2010	75080	Otras transferencias de capital de la Administración General de la Comunidad Autónoma.	39.117,51	0,00	0,00	0,00	0,00	39.117,51
2011	34200	Precios Públicos Servicios educativos.	21.957,59	0,00	0,00	0,00	0,00	21.957,59
2011	34400	Precios públicos entradas a museos, exposiciones, espectáculos.	90,00	0,00	0,00	0,00	0,00	90,00
2011	34500	Precios públicos servicio de transporte público urbano.	3.904,51	0,00	0,00	0,00	0,00	3.904,51
2011	34901	Otros precios públicos.	696,54	0,00	0,00	0,00	0,00	696,54
2011	34902	Otros precios públicos.	12,82	0,00	0,00	0,00	0,00	12,82
2011	38900	Otros reintegros de operaciones corrientes.	117,88	0,00	0,00	0,00	0,00	117,88
2012	34200	Precios Públicos Servicios educativos.	16.166,06	0,00	0,00	0,00	0,00	16.166,06
2012	34400	Precios públicos entradas a museos, exposiciones, espectáculos.	227,33	0,00	0,00	0,00	0,00	227,33
2012	34500	Precios públicos servicio de transporte público urbano.	2.194,20	0,00	0,00	0,00	0,00	2.194,20
2012	34901	Otros precios públicos.	5.235,68	0,00	0,00	0,00	1.228,34	4.007,34
2012	45080	Otras subvenciones ctes. de la de la Comunidad Autónoma.	2.484,74	0,00	0,00	0,00	0,00	2.484,74
2012	45150	Transferencias corrientes S.R.E.	7.213,68	0,00	0,00	0,00	0,00	7.213,68
2013	34200	Precios Públicos Servicios educativos.	29.621,13	0,00	0,00	0,00	245,86	29.375,27
2013	34400	Precios públicos entradas a museos, exposiciones, espectáculos.	394,95	0,00	0,00	0,00	0,00	394,95

SITUACIÓN DE INGRESOS. PRESUPUESTO DE EJERCICIOS CERRADOS

Derechos a cobrar de ptos. cerrados. Derechos ptds. de cobro totales (Resumen General por Ap.Pres. (IGAE; por ejercicio/económica))

Ejer.	Econ.	Descripción	Pendientes de cobro inicial	Modificaciones saldo inicial	Total derechos anulados	Total derechos cancelados	Recaptación	Pendientes de cobro
2013	34500	Precios públicos servicio de transporte público urbano.	2.393,40	0,00	0,00	0,00	0,00	2.393,40
2013	34901	Otros precios públicos.	7.865,14	0,00	0,00	0,00	0,00	7.865,14
2013	34902	Otros precios públicos.	444,00	0,00	0,00	0,00	0,00	444,00
2013	42191	De Otros Organismos Autónomos y agencias estatales (APEE)	15.848,10	0,00	0,00	0,00	8.405,63	7.442,47
2014	34200	Precios Públicos Servicios educativos.	32.472,11	0,00	0,00	0,00	4.182,00	28.290,11
2014	34400	Precios públicos entradas a museos, exposiciones, espectáculos.	1.876,29	0,00	0,00	0,00	1.236,29	640,00
2014	34500	Precios públicos servicio de transporte público urbano.	31.688,55	0,00	0,00	0,00	0,00	31.688,55
2014	34901	Otros precios públicos.	21.187,93	0,00	0,00	0,00	10.012,83	11.175,10
2014	39900	Otros ingresos diversos.	1.028,26	0,00	0,00	0,00	400,00	628,26
2014	40001	Transferencias Ctes. de la Entidad Local.	350.000,00	0,00	0,00	0,00	0,00	350.000,00
2014	42190	Transferencias Ctes. De otros Organismos Autónomos y Agencias	6.318,00	0,00	0,00	0,00	0,00	6.318,00
2014	45030	Transferencias ctes. Convenios con la Comunidad Autónoma en materia de Educación.	285.213,82	0,00	0,00	0,00	285.213,82	0,00
2014	45080	Otras subvenciones ctes. de la de la Comunidad Autónoma.	45.658,11	0,00	29.306,25	0,00	0,00	16.351,86
2014	54000	Rentas de bienes inmuebles.	4.545,46	0,00	0,00	0,00	0,00	4.545,46
2014	55000	Productos De concesiones y aprovechamientos especiales	19.159,05	0,00	0,00	0,00	19.159,05	0,00
TOTAL			1.088.279,58	0,00	29.306,25	0,00	330.211,57	728.761,76

b) **Derechos anulados**

SITUACIÓN DE INGRESOS. PRESUPUESTO DE EJERCICIOS CERRADOS

Derechos a cobrar del presupuestos cerrados. Derechos anulados (Resumen General por Ap.Pres. (IGAE; por ejercicio/económica))

Ejer.	Econ.	Descripción	Anulación de liquidaciones	Aplazamiento y fraccionamiento	Total derechos anulados
2014	45080	Otras subvenciones ctes. de la de la Comunidad Autónoma.	29.306,25	0,00	29.306,25
TOTAL			29.306,25	0,00	29.306,25

c) **Derechos cancelados**

Listado sin datos

3) Variación de resultados presupuestarios de ejercicios anteriores

Las variaciones de obligaciones y derechos a cobrar de presupuestos cerrados, han supuesto modificaciones de los importes calculados como resultados presupuestarios en ejercicios anteriores. El impacto de estas modificaciones sobre los resultados de ejercicios anteriores se presenta en el cuadro siguiente.

VARIACIÓN DE RESULTADOS PRESUPUESTARIOS DE EJ. ANTERIORES a 31/12/2015

	TOTAL VARIACIÓN DERECHOS	TOTAL VARIACIÓN OBLIGACIONES	VARIACIÓN DE RESULTADOS PRESUPUESTARIOS DE EJ. ANTERIORES
a) Operaciones corrientes	-29.306,25	-127,68	-29.178,57
b) Operaciones de capital	0,00	0,00	0,00
1. TOTAL VARIACIÓN OPERACIONES NO FINANCIERAS (a + b)	-29.306,25	-127,68	-29.178,57
c) Activos financieros	0,00	0,00	0,00
d) Pasivos financieros	0,00	0,00	0,00
2. TOTAL VARIACIÓN OPERACIONES FINANCIERAS (c + d)	0,00	0,00	0,00
TOTAL (1+2)	-29.306,25	-127,68	-29.178,57

24.3. Ejercicios posteriores

1) Compromisos de gasto con cargo a presupuestos de ejercicios posteriores

Los compromisos de gasto adquiridos durante el ejercicio, así como en los precedentes, imputables a presupuestos, de ejercicios sucesivos, presentan el siguiente detalle.

Listado sin datos

2) Compromisos de ingreso con cargo a presupuestos de ejercicios posteriores

Los compromisos de ingreso concertados durante el ejercicio, así como los concertados en ejercicios anteriores, que tienen repercusión en presupuestos de ejercicios posteriores, presentan el siguiente detalle.

Listado sin datos

24.4. Ejecución de proyectos de gasto

Información individualizada de los proyectos de gasto que están en ejecución a 1 de enero o que se han iniciado en el ejercicio, con el detalle siguiente:

1) Resumen de ejecución

PRESUPUESTO DE GASTOS

EJECUCIÓN DE PROYECTOS DE GASTO. 1.RESUMEN DE EJECUCIÓN

Proyecto	Subproyecto	Denominación	Año	Duración (años)	Gasto previsto	Gasto comprometido	OBLIGACIONES RECONOCIDAS		Total	Gasto pendiente de realizar	Financiación afectada
							Inicial	En el ejercicio			
TOTAL					0,00	0,00	0,00	0,00	0,00	0,00	

2) Anualidades pendientes

PRESUPUESTO DE GASTOS**EJECUCIÓN DE PROYECTOS DE GASTO. 2.ANUALIDADES PENDIENTES**

Año	Proyecto	Subproyecto	Denominación	TOTAL	GASTO PENDIENTE DE REALIZAR			
					2016	2017	2018	Anys successius
					0,00	0,00	0,00	0,00

24.5. Gastos con financiación afectada

A continuación se informa para cada gasto con financiación afectada de las desviaciones de financiación por agente, tanto del ejercicio como acumuladas.

DESVIACIONES DE FINANCIACION POR AGENTE

DESVIACIONES DE FINANCIACION

CODIGO DE GASTO	DESCRIPCIÓN	AGENTE FINANCIADOR			DESVIACIONES DEL EJERC.		DESVIACIONES ACUMULADAS	
		TERCERO	APLICACIÓN PRESUPUESTARIA	COEFICIENTE FINANCIADOR	POSITIVAS	NEGATIVAS	POSITIVAS	NEGATIVAS
				TOTAL	0,00	0,00	0,00	0,00

24.6. Remanente de Tesorería

Información sobre el remanente de tesorería según el siguiente detalle:

REMANENTE DE TESORERÍA a 31/12/2015

COMPONENTES		IMPORTES AÑO 2015	IMPORTES AÑO ANTERIOR 2014
1. (+) Fondos líquidos		647.729,42	
2. (+) Derechos pendientes de cobro		2.428.332,79	
(+ del Presupuesto corriente	1.526.534,48		
(+ de Presupuestos cerrados	728.761,76		
(+ de operaciones no presupuestarias	173.036,55		
3. (-) Obligaciones pendientes de pago		2.549.428,63	
(+ del Presupuesto corriente	1.960.676,38		
(+ de Presupuestos cerrados	54.573,94		
(+ de operaciones no presupuestarias	534.178,31		
4. (+) Partidas pendientes de aplicación		-5.034,75	
(-) cobros realizados pendientes de aplicación definitiva	29.748,52		
(+) pagos realizados pendientes de aplicación definitiva	24.713,77		
I. Remanente de tesorería total (1 + 2 - 3 + 4)		521.598,83	
II. Saldos de dudoso cobro		97.577,58	
III. Exceso de financiación afectada		0,00	
IV. Remanente de tesorería para gastos generales (I - II - III)		424.021,25	

25. Indicadores financieros, patrimoniales y presupuestarios

A continuación se presentan diversos indicadores que muestran la actividad y la situación de la entidad desde los puntos de vista financiero, patrimonial y presupuestario.

1) Indicadores financieros y patrimoniales

Permiten conocer la situación económico-financiera de la entidad.

	Total de 01/01 a 31/12
a) INDICADORES FINANCIEROS Y PATRIMONIALES	
a) LIQUIDEZ INMEDIATA	0,25
b) LIQUIDEZ A CORTO PLAZO	1,18
c) LIQUIDEZ GENERAL	1,17
d) ENDEUDAMIENTO POR HABITANTE	0,00
e) ENDEUDAMIENTO	0,30
f) RELACIÓN DE ENDEUDAMIENTO	0,00
g) CASH-FLOW	-4,38
h) PERÍODO MEDIO DE PAGO A ACREEDORES COMERCIALES	0,00
i) PERÍODO MEDIO DE COBRO	131,22
b) j) RATIOS DE LA CUENTA DEL RESULTADO ECONÓMICO PATRIMONIAL:	
c) 1) Estructura de los ingresos:	
a) ING. TRIB / IGOR	0,00
b) TRANSFR / IGOR	0,89
c) V y PS / IGOR	0,11
d) Resto IGOR / IGOR	0,01
2) Estructura de los gastos:	
a) G. PERS / GGOR	0,66
b) TRANSFC / GGOR	0,01
c) APROV / GGOR	0,00
d) Resto GGOR / GGOR	0,33
3) Cobertura de los gastos corrientes:	
a) GGOR / IGOR	0,98

2) Indicadores presupuestarios

Permiten conocer la evolución y gestión del presupuesto realizada durante el ejercicio.

	Total de 01/01 a 31/12
INDICADORES PRESUPUESTARIOS	
a) Del presupuesto de gastos corriente:	
1) EJECUCIÓN DEL PRESUPUESTO DE GASTOS	0,95
2) REALIZACIÓN DE PAGOS	0,92
3) GASTO POR HABITANTE	0,00
4) INVERSIÓN POR HABITANTE	0,00

5) ESFUERZO INVERSOR	0,01
b) Del presupuesto de ingresos corriente:	
1) EJECUCIÓN DEL PRESUPUESTO DE INGRESOS	0,97
2) REALIZACIÓN DE COBROS	0,94
3) AUTONOMÍA	0,94
4) AUTONOMÍA FISCAL	0,11
5) SUPERÁVIT (O DÉFICIT) POR HABITANTE	0,00
c) De presupuestos cerrados:	
1) REALIZACIÓN DE PAGOS	0,98
2) REALIZACIÓN DE COBROS	0,00

26. Información sobre el coste de las actividades

La información sobre el coste de las actividades se elabora, al menos, para los servicios y actividades que se financian con tasas o precios públicos.

2) Resumen general de costes de la entidad

Listado sin datos

3) Resumen del coste por elementos de las actividades

Listado sin datos

4) Resumen de costes por actividad

Listado sin datos

5) Resumen relacionando costes e ingresos de las actividades

Listado sin datos

27. Indicadores de gestión

Los indicadores de gestión son instrumentos de medición elegidos como variables relevantes que informan sobre aspectos globales o concretos de la entidad, atendiendo, especialmente, a la evaluación de la eficacia, eficiencia y economía en la prestación de, al menos, los servicios o actividades financiados con tasas o precios públicos.

3) Indicadores de eficacia

Centro coste/agrupación: 1830 GERENCIA

Total
de 01/01 a 31/12

Indicadores de eficacia:

a) Número de actuaciones realizadas / Número de actuaciones previstas	0,00
b) Plazo medio de espera para recibir un determinado servicio público	0,00
c) % Población cubierta por un determinado servicio público	0,00
d) $(N.act.realiz./N.act.prev.) / (N.medio act.realiz.ant./N.medio act.prev.ant.)$	0,00

Centro coste/agrupación: 1831 ADMINISTRACION

Total
de 01/01 a 31/12

Indicadores de eficacia:

a) Número de actuaciones realizadas / Número de actuaciones previstas	0,00
b) Plazo medio de espera para recibir un determinado servicio público	0,00
c) % Población cubierta por un determinado servicio público	0,00
d) $(N.act.realiz./N.act.prev.) / (N.medio act.realiz.ant./N.medio act.prev.ant.)$	0,00

Centro coste/agrupación: 1832 RECURSOS HUMANOS

Total
de 01/01 a 31/12

Indicadores de eficacia:

a) Número de actuaciones realizadas / Número de actuaciones previstas	0,00
b) Plazo medio de espera para recibir un determinado servicio público	0,00
c) % Población cubierta por un determinado servicio público	0,00
d) $(N.act.realiz./N.act.prev.) / (N.medio act.realiz.ant./N.medio act.prev.ant.)$	0,00

Centro coste/agrupación: 1840 APOYO SOCIO CULTURAL

Total
de 01/01 a 31/12

Indicadores de eficacia:

a) Número de actuaciones realizadas / Número de actuaciones previstas	1,67
b) Plazo medio de espera para recibir un determinado servicio público	0,00
c) % Población cubierta por un determinado servicio público	0,00
d) $(N.act.realiz./N.act.prev.) / (N.medio act.realiz.ant./N.medio act.prev.ant.)$	0,00

Centro coste/agrupación: 1841 APOYO TECNICO

Centro coste/agrupación:					
Centro coste/agrupación:	1851	E.I. LA CHOPERA			
Indicadores de eficacia:					
a) Número de actuaciones realizadas / Número de actuaciones previstas	0,00				
b) Plazo medio de espera para recibir un determinado servicio público	0,00				
c) % Población cubierta por un determinado servicio público	0,00				
d) $(N.act.realiz./N.act.prev.) / (N.medio act.realiz.ant./N.medio act.prev.ant.)$	0,00				
Total					155
de 01/01 a 31/12					
Centro coste/agrupación:	1850	C. PSICOPEDAGOGICO			
Indicadores de eficacia:					
a) Número de actuaciones realizadas / Número de actuaciones previstas	0,00				
b) Plazo medio de espera para recibir un determinado servicio público	0,00				
c) % Población cubierta por un determinado servicio público	0,00				
d) $(N.act.realiz./N.act.prev.) / (N.medio act.realiz.ant./N.medio act.prev.ant.)$	0,00				
Total					
de 01/01 a 31/12					
Centro coste/agrupación:	1844	MEDIATECAS			
Indicadores de eficacia:					
a) Número de actuaciones realizadas / Número de actuaciones previstas	0,00				
b) Plazo medio de espera para recibir un determinado servicio público	0,00				
c) % Población cubierta por un determinado servicio público	0,00				
d) $(N.act.realiz./N.act.prev.) / (N.medio act.realiz.ant./N.medio act.prev.ant.)$	0,00				
Total					
de 01/01 a 31/12					
Centro coste/agrupación:	1843	CENTRO DE ARTE			
Indicadores de eficacia:					
a) Número de actuaciones realizadas / Número de actuaciones previstas	0,86				
b) Plazo medio de espera para recibir un determinado servicio público	0,00				
c) % Población cubierta por un determinado servicio público	0,00				
d) $(N.act.realiz./N.act.prev.) / (N.medio act.realiz.ant./N.medio act.prev.ant.)$	0,00				
Total					
de 01/01 a 31/12					
Centro coste/agrupación:	1842	TEATRO AUDITORIO			
Indicadores de eficacia:					
a) Número de actuaciones realizadas / Número de actuaciones previstas	0,00				
b) Plazo medio de espera para recibir un determinado servicio público	0,00				
c) % Población cubierta por un determinado servicio público	0,00				
d) $(N.act.realiz./N.act.prev.) / (N.medio act.realiz.ant./N.medio act.prev.ant.)$	0,00				
Total					
de 01/01 a 31/12					

Indicadores de eficacia:		Centro coste/agrupación:	
a) Número de actuaciones realizadas / Número de actuaciones previstas	0,00	1852	E.I. CUQUILLO
b) Plazo medio de espera para recibir un determinado servicio público	0,00		
c) % Población cubierta por un determinado servicio público	0,00		
d) $(N.act.realiz./N.act.prev.) / (N.medio act.realiz.ant./N.medio act.prev.ant.)$	0,00		
<hr/>			
Indicadores de eficacia:		Centro coste/agrupación:	
a) Número de actuaciones realizadas / Número de actuaciones previstas	0,00	1853	E.I. VALDELAPARRA
b) Plazo medio de espera para recibir un determinado servicio público	0,00		
c) % Población cubierta por un determinado servicio público	0,00		
d) $(N.act.realiz./N.act.prev.) / (N.medio act.realiz.ant./N.medio act.prev.ant.)$	0,00		
<hr/>			
Indicadores de eficacia:		Centro coste/agrupación:	
a) Número de actuaciones realizadas / Número de actuaciones previstas	0,00	1854	U.P.A.
b) Plazo medio de espera para recibir un determinado servicio público	0,00		
c) % Población cubierta por un determinado servicio público	0,00		
d) $(N.act.realiz./N.act.prev.) / (N.medio act.realiz.ant./N.medio act.prev.ant.)$	0,00		
<hr/>			
Indicadores de eficacia:		Centro coste/agrupación:	
a) Número de actuaciones realizadas / Número de actuaciones previstas	0,00	1855	ESCUELA DE MUSICA
b) Plazo medio de espera para recibir un determinado servicio público	0,00		
c) % Población cubierta por un determinado servicio público	0,00		
d) $(N.act.realiz./N.act.prev.) / (N.medio act.realiz.ant./N.medio act.prev.ant.)$	0,00		
<hr/>			
Indicadores de eficacia:		Centro coste/agrupación:	
a) Número de actuaciones realizadas / Número de actuaciones previstas	0,00	1856	C. FORMACION
b) Plazo medio de espera para recibir un determinado servicio público	0,00		
c) % Población cubierta por un determinado servicio público	0,00		
d) $(N.act.realiz./N.act.prev.) / (N.medio act.realiz.ant./N.medio act.prev.ant.)$	0,00		
<hr/>			
Total		Total	
de 01/01 a 31/12		de 01/01 a 31/12	
156		156	

Indicadores de eficiencia:
 a) Coste de la actividad / Número de usuarios
 b) Coste real de la actividad / Coste previsto de la actividad
 c) Coste de la actividad / Núm. unidades equivalentes producidas

Total de 01/01 a 31/12

0,00
0,00
0,00

Centro coste/agrupación: 1831 ADMINISTRACION

Indicadores de eficiencia:
 a) Coste de la actividad / Número de usuarios
 b) Coste real de la actividad / Coste previsto de la actividad
 c) Coste de la actividad / Núm. unidades equivalentes producidas

Total de 01/01 a 31/12

0,00
0,00
0,00

Centro coste/agrupación: 1830 GERENCIA

6) Indicadores de eficiencia

Indicadores de eficacia:
 a) Número de actuaciones realizadas / Número de actuaciones previstas
 b) Plazo medio de espera para recibir un determinado servicio público
 c) % Población cubierta por un determinado servicio público
 d) $(N.act.realiz./N.act.prev.) / (N.medio act.realiz.ant./N.medio act.prev.ant.)$

Total de 01/01 a 31/12

0,00
0,00
0,00

Centro coste/agrupación: 1870 CASA DE LA JUVENTUD (IMAGINA)

Indicadores de eficacia:
 a) Número de actuaciones realizadas / Número de actuaciones previstas
 b) Plazo medio de espera para recibir un determinado servicio público
 c) % Población cubierta por un determinado servicio público
 d) $(N.act.realiz./N.act.prev.) / (N.medio act.realiz.ant./N.medio act.prev.ant.)$

Total de 01/01 a 31/12

0,00
0,00
0,00

Centro coste/agrupación: 1860 COMUNICACION

Indicadores de eficacia:
 a) Número de actuaciones realizadas / Número de actuaciones previstas
 b) Plazo medio de espera para recibir un determinado servicio público
 c) % Población cubierta por un determinado servicio público
 d) $(N.act.realiz./N.act.prev.) / (N.medio act.realiz.ant./N.medio act.prev.ant.)$

Total de 01/01 a 31/12

0,00
0,00
0,00

Centro coste/agrupación:		1832	RECURSOS HUMANOS
Indicadores de eficiencia:			
a) Coste de la actividad / Número de usuarios			0,00
b) Coste real de la actividad / Coste previsto de la actividad			0,00
c) Coste de la actividad / Num. unidades equivalentes producidas			0,00
Total de 01/01 a 31/12			
Centro coste/agrupación:		1841	APOYO TECNICO
Indicadores de eficiencia:			
a) Coste de la actividad / Número de usuarios			47,56
b) Coste real de la actividad / Coste previsto de la actividad			0,00
c) Coste de la actividad / Num. unidades equivalentes producidas			0,00
Total de 01/01 a 31/12			
Centro coste/agrupación:		1842	TEATRO AUDITORIO
Indicadores de eficiencia:			
a) Coste de la actividad / Número de usuarios			7,94
b) Coste real de la actividad / Coste previsto de la actividad			1,29
c) Coste de la actividad / Num. unidades equivalentes producidas			0,00
Total de 01/01 a 31/12			
Centro coste/agrupación:		1843	CENTRO DE ARTE
Indicadores de eficiencia:			
a) Coste de la actividad / Número de usuarios			0,00
b) Coste real de la actividad / Coste previsto de la actividad			0,00
c) Coste de la actividad / Num. unidades equivalentes producidas			0,00
Total de 01/01 a 31/12			
Centro coste/agrupación:		1844	MEDIA TECAS
Indicadores de eficiencia:			
a) Coste de la actividad / Número de usuarios			0,00
b) Coste real de la actividad / Coste previsto de la actividad			0,00
Total de 01/01 a 31/12			
Centro coste/agrupación:		158	

Indicadores de eficiencia:	Centro coste/agrupación:	1850	C. PSICOPEDAGOGICO
a) Coste de la actividad / Número de usuarios			
b) Coste real de la actividad / Coste previsto de la actividad			
c) Coste de la actividad / Núm. unidades equivalentes producidas			
Total			0,00
de 01/01 a 31/12			
Indicadores de eficiencia:	Centro coste/agrupación:	1851	E.I. LA CHOPERA
a) Coste de la actividad / Número de usuarios			
b) Coste real de la actividad / Coste previsto de la actividad			
c) Coste de la actividad / Núm. unidades equivalentes producidas			
Total			0,00
de 01/01 a 31/12			
Indicadores de eficiencia:	Centro coste/agrupación:	1852	E.I. CUQUILLO
a) Coste de la actividad / Número de usuarios			
b) Coste real de la actividad / Coste previsto de la actividad			
c) Coste de la actividad / Núm. unidades equivalentes producidas			
Total			0,00
de 01/01 a 31/12			
Indicadores de eficiencia:	Centro coste/agrupación:	1853	E.I. VALDELAPARRA
a) Coste de la actividad / Número de usuarios			
b) Coste real de la actividad / Coste previsto de la actividad			
c) Coste de la actividad / Núm. unidades equivalentes producidas			
Total			0,00
de 01/01 a 31/12			
Indicadores de eficiencia:	Centro coste/agrupación:	1854	U.P.A.
a) Coste de la actividad / Número de usuarios			
b) Coste real de la actividad / Coste previsto de la actividad			
c) Coste de la actividad / Núm. unidades equivalentes producidas			
Total			0,00
de 01/01 a 31/12			
Indicadores de eficiencia:	Centro coste/agrupación:	1855	ESCUELA DE MUSICA
a) Coste de la actividad / Número de usuarios			
b) Coste real de la actividad / Coste previsto de la actividad			
c) Coste de la actividad / Núm. unidades equivalentes producidas			
Total			0,00
de 01/01 a 31/12			
159			

160

Indicador de economía:
a) Precio o coste de adquisición FP / Precio medio FP en el mercado

Total
de 01/01 a 31/12

Centro coste/agrupación: 1831 ADMINISTRACION

Indicador de economía:
a) Precio o coste de adquisición FP / Precio medio FP en el mercado

Total
de 01/01 a 31/12

Centro coste/agrupación: 1830 GERENCIA

7) Indicador de economía

Indicadores de eficiencia:

0,00
0,00
0,00

a) Coste de la actividad / Número de usuarios
b) Coste real de la actividad / Coste previsto de la actividad
c) Coste de la actividad / Núm. unidades equivalentes producidas

Total
de 01/01 a 31/12

Centro coste/agrupación: 1870 CASA DE LA JUVENTUD (MAGINA)

Indicadores de eficiencia:

0,00
0,00
0,00

a) Coste de la actividad / Número de usuarios
b) Coste real de la actividad / Coste previsto de la actividad
c) Coste de la actividad / Núm. unidades equivalentes producidas

Total
de 01/01 a 31/12

Centro coste/agrupación: 1860 COMUNICACION

Indicadores de eficiencia:

0,00
0,00
0,00

a) Coste de la actividad / Número de usuarios
b) Coste real de la actividad / Coste previsto de la actividad
c) Coste de la actividad / Núm. unidades equivalentes producidas

Total
de 01/01 a 31/12

Centro coste/agrupación: 1856 C. FORMACION

Indicadores de eficiencia:

0,00
0,00
0,00

a) Coste de la actividad / Número de usuarios
b) Coste real de la actividad / Coste previsto de la actividad
c) Coste de la actividad / Núm. unidades equivalentes producidas

Indicador de economía:			
a) Precio o coste de adquisición FP / Precio medio FP en el mercado			
Centro coste/agrupación:	1832	RECURSOS HUMANOS	
Total			de 01/01 a 31/12
Indicador de economía:			
a) Precio o coste de adquisición FP / Precio medio FP en el mercado			
Centro coste/agrupación:	1840	APOYO SOCIO CULTURAL	
Total			de 01/01 a 31/12
Indicador de economía:			
a) Precio o coste de adquisición FP / Precio medio FP en el mercado			
Centro coste/agrupación:	1841	APOYO TECNICO	
Total			de 01/01 a 31/12
Indicador de economía:			
a) Precio o coste de adquisición FP / Precio medio FP en el mercado			
Centro coste/agrupación:	1842	TEATRO AUDITORIO	
Total			de 01/01 a 31/12
Indicador de economía:			
a) Precio o coste de adquisición FP / Precio medio FP en el mercado			
Centro coste/agrupación:	1843	CENTRO DE ARTE	
Total			de 01/01 a 31/12
Indicador de economía:			
a) Precio o coste de adquisición FP / Precio medio FP en el mercado			
Centro coste/agrupación:	1844	MEDIATECAS	
Total			de 01/01 a 31/12
Indicador de economía:			
a) Precio o coste de adquisición FP / Precio medio FP en el mercado			
Centro coste/agrupación:	1850	C. PSICOPEDAGOGICO	
Total			de 01/01 a 31/12
Indicador de economía:			
a) Precio o coste de adquisición FP / Precio medio FP en el mercado			
Centro coste/agrupación:	1851	E.I. LA CHOPERA	
Total			de 01/01 a 31/12

Indicador de economía: a) Precio o coste de adquisición FP / Precio medio FP en el mercado	Centro coste/agrupación:	1870	CASA DE LA JUVENTUD (IMAGINA)	Total de 01/01 a 31/12
Indicador de economía: a) Precio o coste de adquisición FP / Precio medio FP en el mercado	Centro coste/agrupación:	1860	COMUNICACION	Total de 01/01 a 31/12
Indicador de economía: a) Precio o coste de adquisición FP / Precio medio FP en el mercado	Centro coste/agrupación:	1856	C. FORMACION	Total de 01/01 a 31/12
Indicador de economía: a) Precio o coste de adquisición FP / Precio medio FP en el mercado	Centro coste/agrupación:	1855	ESCUELA DE MUSICA	Total de 01/01 a 31/12
Indicador de economía: a) Precio o coste de adquisición FP / Precio medio FP en el mercado	Centro coste/agrupación:	1854	U.P.A.	Total de 01/01 a 31/12
Indicador de economía: a) Precio o coste de adquisición FP / Precio medio FP en el mercado	Centro coste/agrupación:	1853	E.I. VALDELAPARRA	Total de 01/01 a 31/12
Indicador de economía: a) Precio o coste de adquisición FP / Precio medio FP en el mercado	Centro coste/agrupación:	1852	E.I. CUQUILLO	Total de 01/01 a 31/12
162				

8) Indicador de medios de producción

Indicador de economía:
a) Precio o coste de adquisición FP / Precio medio FP en el mercado

Indicador de medios de producción: a) Coste de personal / Número de personas equivalentes	1830	GERENCIA	Centro coste/agrupación:
Total de 01/01 a 31/12	0,00		
Indicador de medios de producción: a) Coste de personal / Número de personas equivalentes	1831	ADMINISTRACION	Centro coste/agrupación:
Total de 01/01 a 31/12	0,00		
Indicador de medios de producción: a) Coste de personal / Número de personas equivalentes	1832	RECURSOS HUMANOS	Centro coste/agrupación:
Total de 01/01 a 31/12	0,00		
Indicador de medios de producción: a) Coste de personal / Número de personas equivalentes	1840	APOYO SOCIO CULTURAL	Centro coste/agrupación:
Total de 01/01 a 31/12	0,00		
Indicador de medios de producción: a) Coste de personal / Número de personas equivalentes	1841	APOYO TECNICO	Centro coste/agrupación:
Total de 01/01 a 31/12	0,00		
Indicador de medios de producción: a) Coste de personal / Número de personas equivalentes	1842	TEATRO AUDITORIO	Centro coste/agrupación:
Total de 01/01 a 31/12	30.768,12		

Centro coste/agrupación: 1843 CENTRO DE ARTE

Indicador de medios de producción:

a) Coste de personal / Número de personas equivalentes

**Total
de 01/01 a 31/12**

0,00

Centro coste/agrupación: 1844 MEDIATECAS

Indicador de medios de producción:

a) Coste de personal / Número de personas equivalentes

**Total
de 01/01 a 31/12**

0,00

Centro coste/agrupación: 1850 C. PSICOPEDAGOGICO

Indicador de medios de producción:

a) Coste de personal / Número de personas equivalentes

**Total
de 01/01 a 31/12**

0,00

Centro coste/agrupación: 1851 E.I. LA CHOPERA

Indicador de medios de producción:

a) Coste de personal / Número de personas equivalentes

**Total
de 01/01 a 31/12**

0,00

Centro coste/agrupación: 1852 E.I. CUQUILLO

Indicador de medios de producción:

a) Coste de personal / Número de personas equivalentes

**Total
de 01/01 a 31/12**

0,00

Centro coste/agrupación: 1853 E.I. VALDELAPARRA

Indicador de medios de producción:

a) Coste de personal / Número de personas equivalentes

**Total
de 01/01 a 31/12**

0,00

Centro coste/agrupación: 1854 U.P.A.

Indicador de medios de producción:

a) Coste de personal / Número de personas equivalentes

**Total
de 01/01 a 31/12**

0,00

Centro coste/agrupación: 1855 ESCUELA DE MUSICA

Indicador de medios de producción:		Total
a) Coste de personal / Número de personas equivalentes		de 01/01 a 31/12
		0,00
<hr/>		
Centro coste/agrupación:	1856 C. FORMACION	
Indicador de medios de producción:		Total
a) Coste de personal / Número de personas equivalentes		de 01/01 a 31/12
		0,00
<hr/>		
Centro coste/agrupación:	1860 COMUNICACION	
Indicador de medios de producción:		Total
a) Coste de personal / Número de personas equivalentes		de 01/01 a 31/12
		0,00
<hr/>		
Centro coste/agrupación:	1870 CASA DE LA JUVENTUD (IMAGINA)	
Indicador de medios de producción:		Total
a) Coste de personal / Número de personas equivalentes		de 01/01 a 31/12
		0,00
<hr/>		

28. Hechos posteriores al cierre

La información a consignar en este apartado versa sobre los siguientes temas:

Variación en el Remanente de Tesorería.

Se han modificado los Derechos pendientes de cobro de operaciones no presupuestarias, pasando de 176.918,74 a 173.036,55.

Asimismo se han modificado las Obligaciones pendientes de pago de operaciones no presupuestarias, pasando de 539.437,06 a 534.178,31

29. Aspectos derivados de la transición a las nuevas normas contables

A efectos de clarificar el proceso de transición de la contabilidad del ejercicio 2014 a la del ejercicio 2015, se aporta la siguiente información:

4) Estado de conciliación

Estado de conciliación que pone de manifiesto la correspondencia existente entre los saldos recogidos en el asiento de apertura de la contabilidad del ejercicio 2015 y los que figuraron en el de cierre de la contabilidad del ejercicio 2014.

ESTADO DE CONCILIACION

Operación 2015	Cuenta 2015	Descripción cuenta 2015	Importe Debe 2015	Importe Haber 2015	Cuenta 2014
201500001	000	Presupuesto ejercicio corriente		0,00	24.891.770,20
201500002	000	Presupuesto ejercicio corriente	24.891.770,20	0,00	
2015000743	000	Presupuesto ejercicio corriente		0,00	-24.891.770,20
2015000744	000	Presupuesto ejercicio corriente	-24.891.770,20	0,00	
2015000745	000	Presupuesto ejercicio corriente		0,00	24.114.037,60
2015000754	000	Presupuesto ejercicio corriente	24.114.037,60	0,00	
2015000002	001	Presupuesto de gastos: créditos iniciales	24.891.770,20	24.891.770,20	
2015000744	001	Presupuesto de gastos: créditos iniciales	-24.891.770,20	-24.891.770,20	
2015000754	001	Presupuesto de gastos: créditos iniciales	24.114.037,60	24.114.037,60	
2015000002	0030	Créditos disponibles		0,00	24.891.770,20
2015000744	0030	Créditos disponibles	0,00	-24.891.770,20	
2015000754	0030	Créditos disponibles		0,00	24.114.037,60
2015000001	006	Presupuesto de ingresos: previsiones iniciales	24.891.770,20	24.891.770,20	
2015000743	006	Presupuesto de ingresos: previsiones iniciales	-24.891.770,20	-24.891.770,20	
2015000745	006	Presupuesto de ingresos: previsiones iniciales	24.114.037,60	24.114.037,60	
2015000001	008	Presupuesto de ingresos: previsiones definitivas.	24.891.770,20	0,00	
2015000743	008	Presupuesto de ingresos: previsiones definitivas.	-24.891.770,20	0,00	
2015000745	008	Presupuesto de ingresos: previsiones definitivas.	24.114.037,60	0,00	
2015015929	100	Patrimonio	5.258,75	3.882,19	
2001000176	100	Patrimonio	0,00	0,00	100 PATRIMONIO
2001000177	100	Patrimonio	0,00	0,00	100 PATRIMONIO
2001000179	100	Patrimonio	0,00	0,00	100 PATRIMONIO

ESTADO DE CONCILIACION

Operación 2015	Cuenta 2015	Descripción cuenta 2015	Importe Debe 2015	Importe Haber 2015	Cuenta 2014
2001000289	100	Patrimonio	502,69	0,00	100 PATRIMONIO
2001000290	100	Patrimonio	610,05	0,00	100 PATRIMONIO
2001000291	100	Patrimonio	610,05	0,00	100 PATRIMONIO
2001000310	100	Patrimonio	0,00	0,00	100 PATRIMONIO
2001000315	100	Patrimonio	0,00	0,00	100 PATRIMONIO
2001000334	100	Patrimonio	0,00	0,00	100 PATRIMONIO
2001000366	100	Patrimonio	553,89	0,00	100 PATRIMONIO
2001001608	100	Patrimonio	0,00	0,00	100 PATRIMONIO
2001003405	100	Patrimonio	0,00	0,00	100 PATRIMONIO
2001003411	100	Patrimonio	0,00	0,00	100 PATRIMONIO
2001003426	100	Patrimonio	0,00	0,00	100 PATRIMONIO
2001005808	100	Patrimonio	0,00	0,00	100 PATRIMONIO
2001005927	100	Patrimonio	0,00	0,00	100 PATRIMONIO
2001006020	100	Patrimonio	1.141,92	0,00	100 PATRIMONIO
2001006021	100	Patrimonio	1.115,48	0,00	100 PATRIMONIO
2001007004	100	Patrimonio	0,00	0,00	100 PATRIMONIO
2001008493	100	Patrimonio	0,00	0,00	100 PATRIMONIO
2001009691	100	Patrimonio	0,00	0,00	100 PATRIMONIO
2001009692	100	Patrimonio	0,00	0,00	100 PATRIMONIO
2001009694	100	Patrimonio	0,00	0,00	100 PATRIMONIO
2001009695	100	Patrimonio	0,00	0,00	100 PATRIMONIO
2001009696	100	Patrimonio	0,00	0,00	100 PATRIMONIO
2001009698	100	Patrimonio	0,00	0,00	100 PATRIMONIO

ESTADO DE CONCILIACION

Operación 2015	Cuenta 2015	Descripción cuenta 2015	Importe Debe 2015	Importe Haber 2015	Cuenta 2014
2001009699	100	Patrimonio	0,00	0,00	100 PATRIMONIO
2001009700	100	Patrimonio	0,00	0,00	100 PATRIMONIO
2001009702	100	Patrimonio	0,00	0,00	100 PATRIMONIO
2001009703	100	Patrimonio	0,00	0,00	100 PATRIMONIO
2001009704	100	Patrimonio	0,00	0,00	100 PATRIMONIO
2001009705	100	Patrimonio	0,00	0,00	100 PATRIMONIO
2001009706	100	Patrimonio	0,00	0,00	100 PATRIMONIO
2001009707	100	Patrimonio	0,00	0,00	100 PATRIMONIO
2001009708	100	Patrimonio	0,00	0,00	100 PATRIMONIO
2002000239	100	Patrimonio	0,00	0,00	100 PATRIMONIO
2002000241	100	Patrimonio	0,00	0,00	100 PATRIMONIO
2002001579	100	Patrimonio	0,00	0,00	100 PATRIMONIO
2002002632	100	Patrimonio	0,00	0,00	100 PATRIMONIO
2002008002	100	Patrimonio	0,00	0,00	100 PATRIMONIO
2003006372	100	Patrimonio	0,00	0,00	100 PATRIMONIO
2003006373	100	Patrimonio	0,00	0,00	100 PATRIMONIO
2003013391	100	Patrimonio	0,00	0,00	100 PATRIMONIO
2004006313	100	Patrimonio	0,00	0,00	100 PATRIMONIO
2004015395	100	Patrimonio	3.480,00	0,00	100 PATRIMONIO
2004017821	100	Patrimonio	0,00	0,00	100 PATRIMONIO
2004017830	100	Patrimonio	0,00	0,00	100 PATRIMONIO
2004017917	100	Patrimonio	0,00	0,00	100 PATRIMONIO

ESTADO DE CONCILIACION

Operación 2015	Cuenta 2015	Descripción cuenta 2015	Importe Debe 2015	Importe Haber 2015	Cuenta 2014	Cuenta
2004019479	100	Patrimonio	0,00	0,00	100	PATRIMONIO
2005000581	100	Patrimonio	1.116,00	0,00	100	PATRIMONIO
2005017618	100	Patrimonio	-1.654,00	0,00	100	PATRIMONIO
2005017644	100	Patrimonio	0,00	0,00	100	PATRIMONIO
2005024516	100	Patrimonio	1.112,00	0,00	100	PATRIMONIO
2005024991	100	Patrimonio	0,20	0,00	100	PATRIMONIO
2005025906	100	Patrimonio	158,61	0,00	100	PATRIMONIO
2005025907	100	Patrimonio	327,61	0,00	100	PATRIMONIO
2006012570	100	Patrimonio	0,00	657,74	100	PATRIMONIO
2006014334	100	Patrimonio	25.631,50	0,00	100	PATRIMONIO
2006014404	100	Patrimonio	0,00	762,44	100	PATRIMONIO
2006014529	100	Patrimonio	840,00	0,00	100	PATRIMONIO
2006014530	100	Patrimonio	678,00	0,00	100	PATRIMONIO
2006014842	100	Patrimonio	0,00	0,00	100	PATRIMONIO
2006016360	100	Patrimonio	0,00	107,22	100	PATRIMONIO
2006016663	100	Patrimonio	0,00	22.090,86	100	PATRIMONIO
2006019058	100	Patrimonio	0,00	25,00	100	PATRIMONIO
2006019061	100	Patrimonio	0,00	33,00	100	PATRIMONIO
2006019261	100	Patrimonio	0,36	0,00	100	PATRIMONIO
2007001984	100	Patrimonio	0,00	284,20	100	PATRIMONIO
2007004124	100	Patrimonio	47,20	0,00	100	PATRIMONIO
2007005966	100	Patrimonio	14.999,99	0,00	100	PATRIMONIO

ESTADO DE CONCILIACION

Operación 2015	Cuenta 2015	Descripción cuenta 2015	Importe Debe 2015	Importe Haber 2015	Cuenta 2014	Cuenta
2007006608	100	Patrimonio	0,00	390,61	100	PATRIMONIO
2007007223	100	Patrimonio	1.662,20	0,00	100	PATRIMONIO
2007007982	100	Patrimonio	3.520,00	0,00	100	PATRIMONIO
2007008003	100	Patrimonio	206,23	0,00	100	PATRIMONIO
2007008006	100	Patrimonio	0,00	361,92	100	PATRIMONIO
2007008007	100	Patrimonio	0,00	1.633,28	100	PATRIMONIO
2007008011	100	Patrimonio	0,00	422,24	100	PATRIMONIO
2007008020	100	Patrimonio	0,00	1.042,77	100	PATRIMONIO
2007008033	100	Patrimonio	0,00	130,00	100	PATRIMONIO
2007008054	100	Patrimonio	0,00	452,40	100	PATRIMONIO
2007008062	100	Patrimonio	0,00	255,20	100	PATRIMONIO
2007008304	100	Patrimonio	0,00	420,00	100	PATRIMONIO
2007008416	100	Patrimonio	0,00	255,20	100	PATRIMONIO
2007010908	100	Patrimonio	9,00	0,00	100	PATRIMONIO
2007012299	100	Patrimonio	0,00	0,00	100	PATRIMONIO
2007012854	100	Patrimonio	0,00	434,40	100	PATRIMONIO
2007012921	100	Patrimonio	0,00	1.856,00	100	PATRIMONIO
2007014399	100	Patrimonio	0,00	1.633,28	100	PATRIMONIO
2007014786	100	Patrimonio	0,00	1.754,64	100	PATRIMONIO
2007015493	100	Patrimonio	290,00	0,00	100	PATRIMONIO
2007015497	100	Patrimonio	290,00	0,00	100	PATRIMONIO
2007016637	100	Patrimonio	0,00	284,20	100	PATRIMONIO
2007017244	100	Patrimonio	0,00	48,00	100	PATRIMONIO

ESTADO DE CONCILIACION

Operación 2015	Cuenta 2015	Descripción cuenta 2015	Importe Debe 2015	Importe Haber 2015	Cuenta 2014
2007017247	100	Patrimonio	0,00	34,00	100 PATRIMONIO
2007017702	100	Patrimonio	0,00	420,00	100 PATRIMONIO
2007017775	100	Patrimonio	0,00	1.041,10	100 PATRIMONIO
2007017777	100	Patrimonio	0,00	100,72	100 PATRIMONIO
2007017783	100	Patrimonio	0,00	170,32	100 PATRIMONIO
2007017807	100	Patrimonio	0,00	237,95	100 PATRIMONIO
2008000583	100	Patrimonio	500,00	0,00	100 PATRIMONIO
2008005549	100	Patrimonio	0,00	1.286,63	100 PATRIMONIO
2008006296	100	Patrimonio	0,00	991,17	100 PATRIMONIO
2008011131	100	Patrimonio	0,00	2.439,63	100 PATRIMONIO
2008011134	100	Patrimonio	0,00	647,60	100 PATRIMONIO
2008012301	100	Patrimonio	0,00	1.900,49	100 PATRIMONIO
2008012317	100	Patrimonio	0,00	49,20	100 PATRIMONIO
2008013647	100	Patrimonio	0,00	2.317,83	100 PATRIMONIO
2008013660	100	Patrimonio	0,00	838,69	100 PATRIMONIO
2008013916	100	Patrimonio	232,00	0,00	100 PATRIMONIO
2008014050	100	Patrimonio	0,00	876,00	100 PATRIMONIO
2008014052	100	Patrimonio	0,00	876,00	100 PATRIMONIO
2008014056	100	Patrimonio	0,00	154,87	100 PATRIMONIO
2008014059	100	Patrimonio	0,00	751,01	100 PATRIMONIO
2008014702	100	Patrimonio	0,00	172,00	100 PATRIMONIO
2008015539	100	Patrimonio	0,00	1.258,04	100 PATRIMONIO

ESTADO DE CONCILIACION

Operación 2015	Cuenta 2015	Descripción cuenta 2015	Importe Debe 2015			Importe Haber 2015			Cuenta
								2014	
2008015925	100	Patrimonio	5.800,00	0,00	100				PATRIMONIO
2008018083	100	Patrimonio	0,00	1.677,38	100				PATRIMONIO
2008018087	100	Patrimonio	0,00	154,87	100				PATRIMONIO
2008018155	100	Patrimonio	1.356,43	0,00	100				PATRIMONIO
2008018373	100	Patrimonio	0,00	1.432,33	100				PATRIMONIO
2008019594	100	Patrimonio	0,00	196,90	100				PATRIMONIO
2008019697	100	Patrimonio	184,00	0,00	100				PATRIMONIO
2008019905	100	Patrimonio	3.115,25	0,00	100				PATRIMONIO
2008019932	100	Patrimonio	0,00	90,00	100				PATRIMONIO
2008020293	100	Patrimonio	0,00	26,68	100				PATRIMONIO
2008020384	100	Patrimonio	2.536,15	0,00	100				PATRIMONIO
2008020460	100	Patrimonio	0,00	290,00	100				PATRIMONIO
2008020461	100	Patrimonio	0,00	69,96	100				PATRIMONIO
2008020486	100	Patrimonio	0,00	221,72	100				PATRIMONIO
2008020517	100	Patrimonio	0,00	121,10	100				PATRIMONIO
2008020520	100	Patrimonio	0,00	1.004,43	100				PATRIMONIO
2008020521	100	Patrimonio	0,00	538,67	100				PATRIMONIO
2009004834	100	Patrimonio	0,00	1.467,71	100				PATRIMONIO
2009006230	100	Patrimonio	0,00	6,68	100				PATRIMONIO
2009007071	100	Patrimonio	0,00	2.850,15	100				PATRIMONIO
2009007688	100	Patrimonio	0,00	150,80	100				PATRIMONIO
2009008422	100	Patrimonio	690,70	0,00	100				PATRIMONIO

ESTADO DE CONCILIACION

Operación 2015	Cuenta 2015	Descripción cuenta 2015	Importe Debe 2015	Importe Haber 2015	Cuenta
2009010512	100	Patrimonio	0,00	330,25	100 PATRIMONIO
2009010524	100	Patrimonio	0,00	691,06	100 PATRIMONIO
2009010530	100	Patrimonio	0,00	315,69	100 PATRIMONIO
2009010540	100	Patrimonio	0,00	198,11	100 PATRIMONIO
2009010615	100	Patrimonio	0,00	84,10	100 PATRIMONIO
2009011146	100	Patrimonio	0,00	75,36	100 PATRIMONIO
2009011320	100	Patrimonio	0,00	262,09	100 PATRIMONIO
2009011322	100	Patrimonio	0,00	1.782,09	100 PATRIMONIO
2009011435	100	Patrimonio	0,00	1.136,64	100 PATRIMONIO
2009011681	100	Patrimonio	0,00	219,00	100 PATRIMONIO
2009011792	100	Patrimonio	0,00	1.747,83	100 PATRIMONIO
2009011805	100	Patrimonio	0,00	1.352,79	100 PATRIMONIO
2009012718	100	Patrimonio	0,00	2.850,15	100 PATRIMONIO
2009012740	100	Patrimonio	0,00	161,38	100 PATRIMONIO
2009012758	100	Patrimonio	0,00	2.850,15	100 PATRIMONIO
2009013091	100	Patrimonio	0,00	1.197,30	100 PATRIMONIO
2009013476	100	Patrimonio	0,00	9.381,30	100 PATRIMONIO
2009014083	100	Patrimonio	0,00	2.137,61	100 PATRIMONIO
2009014950	100	Patrimonio	1.296,94	0,00	100 PATRIMONIO
2009015187	100	Patrimonio	0,00	730,00	100 PATRIMONIO
2009015274	100	Patrimonio	74,22	0,00	100 PATRIMONIO
2009016193	100	Patrimonio	132,10	0,00	100 PATRIMONIO
2009017016	100	Patrimonio	0,00	286,16	100 PATRIMONIO

ESTADO DE CONCILIACION

Operación 2015	Cuenta 2015	Descripción cuenta 2015	Importe Debe 2015	Importe Haber 2015	Cuenta 2014
2009017049	100	Patrimonio	0,00	334,42	100 PATRIMONIO
2009017068	100	Patrimonio	0,00	78,41	100 PATRIMONIO
2009017096	100	Patrimonio	0,00	251,47	100 PATRIMONIO
2009017181	100	Patrimonio	0,00	218,47	100 PATRIMONIO
2009017803	100	Patrimonio	0,00	220,68	100 PATRIMONIO
2009017881	100	Patrimonio	0,00	161,38	100 PATRIMONIO
2009017882	100	Patrimonio	0,00	161,38	100 PATRIMONIO
2009017944	100	Patrimonio	42,80	0,00	100 PATRIMONIO
2009017946	100	Patrimonio	42,80	0,00	100 PATRIMONIO
2009017947	100	Patrimonio	10,53	0,00	100 PATRIMONIO
2009017948	100	Patrimonio	42,80	0,00	100 PATRIMONIO
2009017949	100	Patrimonio	42,80	0,00	100 PATRIMONIO
2009017953	100	Patrimonio	948,21	0,00	100 PATRIMONIO
2009018083	100	Patrimonio	0,00	1.489,63	100 PATRIMONIO
2009018376	100	Patrimonio	0,00	526,24	100 PATRIMONIO
2009018386	100	Patrimonio	0,00	1.176,34	100 PATRIMONIO
2009018387	100	Patrimonio	0,00	161,38	100 PATRIMONIO
2009018883	100	Patrimonio	128,40	0,00	100 PATRIMONIO
2009018884	100	Patrimonio	42,80	0,00	100 PATRIMONIO
2009018886	100	Patrimonio	3,66	0,00	100 PATRIMONIO
2009018888	100	Patrimonio	171,20	0,00	100 PATRIMONIO
2009018889	100	Patrimonio	85,60	0,00	100 PATRIMONIO

ESTADO DE CONCILIACION

Operación 2015	Cuenta 2015	Descripción cuenta 2015	Importe Debe 2015	Importe Haber 2015	Cuenta 2014
2009018890	100	Patrimonio	42,80	0,00	100 PATRIMONIO
2009018891	100	Patrimonio	42,80	0,00	100 PATRIMONIO
2009018892	100	Patrimonio	42,80	0,00	100 PATRIMONIO
2009018893	100	Patrimonio	42,80	0,00	100 PATRIMONIO
2009018894	100	Patrimonio	28,53	0,00	100 PATRIMONIO
2009018895	100	Patrimonio	28,53	0,00	100 PATRIMONIO
2009018970	100	Patrimonio	38,10	0,00	100 PATRIMONIO
2009019161	100	Patrimonio	0,00	680,00	100 PATRIMONIO
2009019379	100	Patrimonio	258,62	0,00	100 PATRIMONIO
2009019446	100	Patrimonio	0,00	273,10	100 PATRIMONIO
2009019498	100	Patrimonio	0,00	1.077,53	100 PATRIMONIO
2010003046	100	Patrimonio	39,46	0,00	100 PATRIMONIO
2010003214	100	Patrimonio	0,00	6,02	100 PATRIMONIO
2010003231	100	Patrimonio	0,00	1.364,58	100 PATRIMONIO
2010004182	100	Patrimonio	0,00	5.154,60	100 PATRIMONIO
2010004455	100	Patrimonio	58,00	0,00	100 PATRIMONIO
2010004487	100	Patrimonio	50,00	0,00	100 PATRIMONIO
2010004495	100	Patrimonio	135,00	0,00	100 PATRIMONIO
2010005651	100	Patrimonio	0,00	11.475,75	100 PATRIMONIO
2010006374	100	Patrimonio	1.095,00	0,00	100 PATRIMONIO
2010006642	100	Patrimonio	0,00	2.392,49	100 PATRIMONIO
2010006652	100	Patrimonio	0,00	813,02	100 PATRIMONIO

ESTADO DE CONCILIACION

Operación 2015	Cuenta 2015	Descripción cuenta 2015	Importe Debe 2015	Importe Haber 2015	Cuenta 2014
2010006663	100	Patrimonio	0,00	476,44	100 PATRIMONIO
2010006665	100	Patrimonio	0,00	509,32	100 PATRIMONIO
2010006666	100	Patrimonio	0,00	1.185,11	100 PATRIMONIO
2010006676	100	Patrimonio	0,00	801,64	100 PATRIMONIO
2010006679	100	Patrimonio	0,00	788,22	100 PATRIMONIO
2010006681	100	Patrimonio	0,00	3.395,63	100 PATRIMONIO
2010006715	100	Patrimonio	0,00	284,78	100 PATRIMONIO
2010006724	100	Patrimonio	0,00	884,16	100 PATRIMONIO
2010006728	100	Patrimonio	0,00	1.355,90	100 PATRIMONIO
2010006736	100	Patrimonio	0,00	779,45	100 PATRIMONIO
2010006758	100	Patrimonio	0,00	5.996,75	100 PATRIMONIO
2010006764	100	Patrimonio	0,00	1.155,44	100 PATRIMONIO
2010006809	100	Patrimonio	0,00	494,15	100 PATRIMONIO
2010006816	100	Patrimonio	0,00	159,70	100 PATRIMONIO
2010006823	100	Patrimonio	0,00	1.018,30	100 PATRIMONIO
2010007467	100	Patrimonio	99,00	0,00	100 PATRIMONIO
2010007468	100	Patrimonio	146,40	0,00	100 PATRIMONIO
2010007469	100	Patrimonio	66,67	0,00	100 PATRIMONIO
2010008008	100	Patrimonio	114,84	0,00	100 PATRIMONIO
2010008011	100	Patrimonio	557,81	0,00	100 PATRIMONIO
2010008014	100	Patrimonio	87,40	0,00	100 PATRIMONIO
2010009427	100	Patrimonio	10.771,74	0,00	100 PATRIMONIO
2010009429	100	Patrimonio	6.464,91	0,00	100 PATRIMONIO

ESTADO DE CONCILIACION

Operación 2015	Cuenta 2015	Descripción cuenta 2015	Importe Debe 2015			Importe Haber 2015			Cuenta 2014
2010009672	100	Patrimonio	0,00	87,86	100			PATRIMONIO	
2010009926	100	Patrimonio	3.332,81	0,00	100			PATRIMONIO	
2010010408	100	Patrimonio	0,00	748,72	100			PATRIMONIO	
2010010410	100	Patrimonio	0,00	202,33	100			PATRIMONIO	
2010011447	100	Patrimonio	0,00	23.311,04	100			PATRIMONIO	
2010013127	100	Patrimonio	0,00	179,70	100			PATRIMONIO	
2010014526	100	Patrimonio	0,00	151,14	100			PATRIMONIO	
2010015442	100	Patrimonio	0,00	39.117,51	100			PATRIMONIO	
2010015497	100	Patrimonio	480,00	0,00	100			PATRIMONIO	
2010015637	100	Patrimonio	0,00	1.848,00	100			PATRIMONIO	
2010015674	100	Patrimonio	0,00	165,20	100			PATRIMONIO	
2010016595	100	Patrimonio	58,00	0,00	100			PATRIMONIO	
2010016909	100	Patrimonio	0,00	0,00	100			PATRIMONIO	
2010016910	100	Patrimonio	0,00	0,00	100			PATRIMONIO	
2010017162	100	Patrimonio	0,00	601,70	100			PATRIMONIO	
2010017466	100	Patrimonio	0,00	583,68	100			PATRIMONIO	
2010017501	100	Patrimonio	0,00	737,27	100			PATRIMONIO	
2010017505	100	Patrimonio	0,00	917,47	100			PATRIMONIO	
2010017536	100	Patrimonio	0,00	682,35	100			PATRIMONIO	
2010017539	100	Patrimonio	0,00	983,08	100			PATRIMONIO	
2010017667	100	Patrimonio	0,00	76,70	100			PATRIMONIO	
2010017669	100	Patrimonio	0,00	830,72	100			PATRIMONIO	

ESTADO DE CONCILIACION

Operación 2015	Cuenta 2015	Descripción cuenta 2015	Importe Debe 2015	Importe Haber 2015	Cuenta 2014	Cuenta
2010017698	100	Patrimonio	270,00	0,00	100	PATRIMONIO
2010017706	100	Patrimonio	791,00	0,00	100	PATRIMONIO
2010017709	100	Patrimonio	307,55	0,00	100	PATRIMONIO
2010017712	100	Patrimonio	122,75	0,00	100	PATRIMONIO
2010017722	100	Patrimonio	39,46	0,00	100	PATRIMONIO
2010017723	100	Patrimonio	32,96	0,00	100	PATRIMONIO
2010017750	100	Patrimonio	108,82	0,00	100	PATRIMONIO
2010017759	100	Patrimonio	18,00	0,00	100	PATRIMONIO
2010017776	100	Patrimonio	11,00	0,00	100	PATRIMONIO
2010017777	100	Patrimonio	828,00	0,00	100	PATRIMONIO
2010017778	100	Patrimonio	68,44	0,00	100	PATRIMONIO
2010017793	100	Patrimonio	0,00	543,89	100	PATRIMONIO
2010017826	100	Patrimonio	0,00	0,01	100	PATRIMONIO
2010017827	100	Patrimonio	0,00	68,45	100	PATRIMONIO
2010017829	100	Patrimonio	0,00	73,85	100	PATRIMONIO
2010017985	100	Patrimonio	0,00	50,00	100	PATRIMONIO
2010017988	100	Patrimonio	0,00	579,77	100	PATRIMONIO
2010017996	100	Patrimonio	0,00	519,68	100	PATRIMONIO
2010017997	100	Patrimonio	0,00	278,40	100	PATRIMONIO
2010017999	100	Patrimonio	0,00	519,68	100	PATRIMONIO
2010018032	100	Patrimonio	0,00	1.781,76	100	PATRIMONIO
2010018039	100	Patrimonio	0,00	890,88	100	PATRIMONIO

ESTADO DE CONCILIACION

Operación 2015	Cuenta 2015	Descripción cuenta 2015	Importe Debe 2015	Importe Haber 2015	Cuenta 2014
2010018041	100	Patrimonio	0,00	890,88	100 PATRIMONIO
2010018042	100	Patrimonio	0,00	1.357,20	100 PATRIMONIO
2010018043	100	Patrimonio	0,00	1.781,76	100 PATRIMONIO
2010018044	100	Patrimonio	0,00	1.039,36	100 PATRIMONIO
2010018077	100	Patrimonio	1.583,41	0,00	100 PATRIMONIO
2010018103	100	Patrimonio	0,00	0,00	100 PATRIMONIO
2010018175	100	Patrimonio	1.150,00	0,00	100 PATRIMONIO
2010018265	100	Patrimonio	0,00	65,71	100 PATRIMONIO
2010018266	100	Patrimonio	0,00	67,15	100 PATRIMONIO
2010018368	100	Patrimonio	531,98	0,00	100 PATRIMONIO
2011002354	100	Patrimonio	0,00	793,86	100 PATRIMONIO
2011002359	100	Patrimonio	0,00	1.073,24	100 PATRIMONIO
2011002361	100	Patrimonio	0,00	65,36	100 PATRIMONIO
2011002367	100	Patrimonio	0,00	1.233,05	100 PATRIMONIO
2011002374	100	Patrimonio	0,00	1.428,02	100 PATRIMONIO
2011002683	100	Patrimonio	0,00	2.771,14	100 PATRIMONIO
2011002688	100	Patrimonio	0,00	1.582,85	100 PATRIMONIO
2011003481	100	Patrimonio	0,00	648,00	100 PATRIMONIO
2011003482	100	Patrimonio	0,00	180,00	100 PATRIMONIO
2011003616	100	Patrimonio	0,00	116,54	100 PATRIMONIO
2011003619	100	Patrimonio	0,00	1.114,09	100 PATRIMONIO
2011003687	100	Patrimonio	0,00	1.272,03	100 PATRIMONIO
2011003692	100	Patrimonio	57,33	0,00	100 PATRIMONIO

ESTADO DE CONCILIACION

Operación 2015	Cuenta 2015	Descripción cuenta 2015	Importe Debe 2015			Importe Haber 2015			Cuenta 2014
2011003693	100	Patrimonio	20,56	0,00	100			PATRIMONIO	
2011004812	100	Patrimonio	0,00	1.040,79	100			PATRIMONIO	
2011004816	100	Patrimonio	0,00	3.703,73	100			PATRIMONIO	
2011005536	100	Patrimonio	0,00	798,78	100			PATRIMONIO	
2011005639	100	Patrimonio	0,00	165,20	100			PATRIMONIO	
2011005683	100	Patrimonio	0,00	295,00	100			PATRIMONIO	
2011005981	100	Patrimonio	0,00	670,11	100			PATRIMONIO	
2011006035	100	Patrimonio	0,00	2.036,60	100			PATRIMONIO	
2011006621	100	Patrimonio	0,00	1.480,90	100			PATRIMONIO	
2011007808	100	Patrimonio	0,00	136,04	100			PATRIMONIO	
2011007809	100	Patrimonio	0,00	228,44	100			PATRIMONIO	
2011008672	100	Patrimonio	0,00	494,45	100			PATRIMONIO	
2011012210	100	Patrimonio	0,00	3,00	100			PATRIMONIO	
2011013120	100	Patrimonio	0,00	599,05	100			PATRIMONIO	
2011013152	100	Patrimonio	0,00	862,19	100			PATRIMONIO	
2011013153	100	Patrimonio	0,00	45,22	100			PATRIMONIO	
2011013155	100	Patrimonio	0,00	219,70	100			PATRIMONIO	
2011013483	100	Patrimonio	1.185,00	0,00	100			PATRIMONIO	
2011013485	100	Patrimonio	1.711,00	0,00	100			PATRIMONIO	
2011013486	100	Patrimonio	4.982,50	0,00	100			PATRIMONIO	
2011013519	100	Patrimonio	1.347,20	0,00	100			PATRIMONIO	
2011013526	100	Patrimonio	0,00	90,00	100			PATRIMONIO	

ESTADO DE CONCILIACION

Operación 2015	Cuenta 2015	Descripción cuenta 2015	Importe Debe 2015	Importe Haber 2015	Cuenta 2014
2011015368	100	Patrimonio	0,00	162,13	100 PATRIMONIO
2011015469	100	Patrimonio	1.888,00	0,00	100 PATRIMONIO
2011015581	100	Patrimonio	0,00	117,88	100 PATRIMONIO
2011016600	100	Patrimonio	0,00	684,40	100 PATRIMONIO
2011016982	100	Patrimonio	0,10	0,00	100 PATRIMONIO
2011017861	100	Patrimonio	0,00	705,29	100 PATRIMONIO
2011017867	100	Patrimonio	0,00	520,70	100 PATRIMONIO
2011018177	100	Patrimonio	0,00	0,00	100 PATRIMONIO
2011018182	100	Patrimonio	0,00	0,00	100 PATRIMONIO
2011018185	100	Patrimonio	0,00	615,37	100 PATRIMONIO
2011018187	100	Patrimonio	0,00	154,97	100 PATRIMONIO
2011018202	100	Patrimonio	0,00	0,00	100 PATRIMONIO
2011018204	100	Patrimonio	0,00	0,00	100 PATRIMONIO
2011018205	100	Patrimonio	0,00	0,00	100 PATRIMONIO
2011018208	100	Patrimonio	0,00	0,00	100 PATRIMONIO
2011018289	100	Patrimonio	0,00	0,00	100 PATRIMONIO
2011018293	100	Patrimonio	0,00	54,00	100 PATRIMONIO
2011018361	100	Patrimonio	0,00	12,82	100 PATRIMONIO
2011018517	100	Patrimonio	0,04	0,00	100 PATRIMONIO
2011018748	100	Patrimonio	900,00	0,00	100 PATRIMONIO
2011019266	100	Patrimonio	0,36	0,00	100 PATRIMONIO
2011019285	100	Patrimonio	23,00	0,00	100 PATRIMONIO

ESTADO DE CONCILIACION

Operación 2015	Cuenta 2015	Descripción cuenta 2015	Importe Debe 2015	Importe Haber 2015	Cuenta 2014
2011019290	100	Patrimonio	30,20	0,00	100 PATRIMONIO
2011019291	100	Patrimonio	34,22	0,00	100 PATRIMONIO
2011019292	100	Patrimonio	57,00	0,00	100 PATRIMONIO
2011019297	100	Patrimonio	300,00	0,00	100 PATRIMONIO
2011019301	100	Patrimonio	885,00	0,00	100 PATRIMONIO
2011019303	100	Patrimonio	864,00	0,00	100 PATRIMONIO
2011019304	100	Patrimonio	490,00	0,00	100 PATRIMONIO
2011019305	100	Patrimonio	178,71	0,00	100 PATRIMONIO
2011019306	100	Patrimonio	180,00	0,00	100 PATRIMONIO
2011019353	100	Patrimonio	59,00	0,00	100 PATRIMONIO
2011019398	100	Patrimonio	0,00	188,09	100 PATRIMONIO
2012000917	100	Patrimonio	0,00	141,24	100 PATRIMONIO
2012000918	100	Patrimonio	0,00	480,00	100 PATRIMONIO
2012003228	100	Patrimonio	0,00	18,83	100 PATRIMONIO
2012003231	100	Patrimonio	0,00	52,24	100 PATRIMONIO
2012003232	100	Patrimonio	0,00	1.837,14	100 PATRIMONIO
2012003233	100	Patrimonio	0,00	46,66	100 PATRIMONIO
2012003251	100	Patrimonio	0,00	658,90	100 PATRIMONIO
2012003255	100	Patrimonio	0,00	315,55	100 PATRIMONIO
2012003256	100	Patrimonio	0,00	163,88	100 PATRIMONIO
2012003258	100	Patrimonio	0,00	437,78	100 PATRIMONIO
2012003274	100	Patrimonio	0,00	53,04	100 PATRIMONIO
2012003275	100	Patrimonio	0,00	248,45	100 PATRIMONIO

ESTADO DE CONCILIACION

Operación 2015	Cuenta 2015	Descripción cuenta 2015	Importe Debe 2015	Importe Haber 2015	Cuenta 2014
2012003280	100	Patrimonio	0,00	532,64	100 PATRIMONIO
2012003328	100	Patrimonio	0,00	500,00	100 PATRIMONIO
2012003765	100	Patrimonio	0,00	2,484,74	100 PATRIMONIO
2012003767	100	Patrimonio	0,00	0,00	100 PATRIMONIO
2012004803	100	Patrimonio	0,00	78,32	100 PATRIMONIO
2012004805	100	Patrimonio	0,00	177,00	100 PATRIMONIO
2012004806	100	Patrimonio	0,00	944,00	100 PATRIMONIO
2012006894	100	Patrimonio	0,00	944,00	100 PATRIMONIO
2012007637	100	Patrimonio	0,00	1.437,60	100 PATRIMONIO
2012007638	100	Patrimonio	0,00	398,60	100 PATRIMONIO
2012007640	100	Patrimonio	0,00	68,76	100 PATRIMONIO
2012007641	100	Patrimonio	0,00	3.166,67	100 PATRIMONIO
2012007642	100	Patrimonio	0,00	530,98	100 PATRIMONIO
2012007946	100	Patrimonio	0,00	877,57	100 PATRIMONIO
2012007956	100	Patrimonio	0,00	761,08	100 PATRIMONIO
2012007965	100	Patrimonio	0,00	704,63	100 PATRIMONIO
2012007967	100	Patrimonio	0,00	808,36	100 PATRIMONIO
2012008051	100	Patrimonio	0,00	7.213,68	100 PATRIMONIO
2012008162	100	Patrimonio	4.237,29	0,00	100 PATRIMONIO
2012008394	100	Patrimonio	0,00	1.948,42	100 PATRIMONIO
2012008570	100	Patrimonio	12.100,00	0,00	100 PATRIMONIO
2012009249	100	Patrimonio	0,10	0,00	100 PATRIMONIO

ESTADO DE CONCILIACION

Operación 2015	Cuenta 2015	Descripción cuenta 2015	Importe Debe 2015	Importe Haber 2015	Cuenta 2014	
2012010142	100	Patrimonio	0,00	90,00	100	PATRIMONIO
2012011866	100	Patrimonio	0,00	97,70	100	PATRIMONIO
2012011867	100	Patrimonio	0,00	144,00	100	PATRIMONIO
2012011868	100	Patrimonio	0,00	131,56	100	PATRIMONIO
2012011869	100	Patrimonio	0,00	646,95	100	PATRIMONIO
2012011870	100	Patrimonio	0,00	143,30	100	PATRIMONIO
2012011871	100	Patrimonio	0,00	221,67	100	PATRIMONIO
2012011872	100	Patrimonio	0,00	40,22	100	PATRIMONIO
2012011923	100	Patrimonio	0,00	182,90	100	PATRIMONIO
2012012154	100	Patrimonio	0,00	1.151,00	100	PATRIMONIO
2012014670	100	Patrimonio	0,00	402,85	100	PATRIMONIO
2012015034	100	Patrimonio	11,64	0,00	100	PATRIMONIO
2012015035	100	Patrimonio	217,80	0,00	100	PATRIMONIO
2012015775	100	Patrimonio	9,73	0,00	100	PATRIMONIO
2012015776	100	Patrimonio	9,73	0,00	100	PATRIMONIO
2012017868	100	Patrimonio	1.758,48	0,00	100	PATRIMONIO
2012018243	100	Patrimonio	0,00	300,00	100	PATRIMONIO
2012018250	100	Patrimonio	0,00	1.248,72	100	PATRIMONIO
2012018253	100	Patrimonio	0,00	746,23	100	PATRIMONIO
2012018260	100	Patrimonio	0,00	749,23	100	PATRIMONIO
2012018656	100	Patrimonio	0,00	124,00	100	PATRIMONIO
2012018684	100	Patrimonio	0,00	446,08	100	PATRIMONIO

ESTADO DE CONCILIACION

Operación 2015	Cuenta 2015	Descripción cuenta 2015	Importe Debe 2015	Importe Haber 2015	Cuenta 2014
2012018688	100	Patrimonio	0,00	911,22	100 PATRIMONIO
2012018760	100	Patrimonio	0,00	924,35	100 PATRIMONIO
2012018843	100	Patrimonio	1.500,00	0,00	100 PATRIMONIO
2012018844	100	Patrimonio	0,00	4,00	100 PATRIMONIO
2012018859	100	Patrimonio	348,17	0,00	100 PATRIMONIO
2012018987	100	Patrimonio	0,00	265,42	100 PATRIMONIO
2012018989	100	Patrimonio	0,00	906,24	100 PATRIMONIO
2012019019	100	Patrimonio	0,00	0,01	100 PATRIMONIO
2012019117	100	Patrimonio	0,00	81,99	100 PATRIMONIO
2012019254	100	Patrimonio	0,00	300,00	100 PATRIMONIO
2013000228	100	Patrimonio	0,00	0,00	100 PATRIMONIO
2013001437	100	Patrimonio	9,73	0,00	100 PATRIMONIO
2013002245	100	Patrimonio	0,00	1.989,20	100 PATRIMONIO
2013002247	100	Patrimonio	0,00	178,00	100 PATRIMONIO
2013002249	100	Patrimonio	0,00	236,00	100 PATRIMONIO
2013002250	100	Patrimonio	0,00	176,00	100 PATRIMONIO
2013002251	100	Patrimonio	0,00	6.284,80	100 PATRIMONIO
2013002252	100	Patrimonio	0,00	1.068,29	100 PATRIMONIO
2013002253	100	Patrimonio	0,00	198,00	100 PATRIMONIO
2013003125	100	Patrimonio	0,00	894,00	100 PATRIMONIO
2013003137	100	Patrimonio	0,00	699,60	100 PATRIMONIO
2013003139	100	Patrimonio	0,00	1.276,50	100 PATRIMONIO
2013003207	100	Patrimonio	0,00	372,93	100 PATRIMONIO

ESTADO DE CONCILIACION

Operación 2015	Cuenta 2015	Descripción cuenta 2015	Importe Debe 2015	Importe Haber 2015	Cuenta 2014
2013003208	100	Patrimonio	0,00	503,60	100 PATRIMONIO
2013003209	100	Patrimonio	0,00	156,00	100 PATRIMONIO
2013003241	100	Patrimonio	0,00	1.015,43	100 PATRIMONIO
2013003307	100	Patrimonio	0,00	614,56	100 PATRIMONIO
2013003333	100	Patrimonio	0,00	11,25	100 PATRIMONIO
2013003582	100	Patrimonio	0,25	0,00	100 PATRIMONIO
2013003660	100	Patrimonio	0,00	4.556,63	100 PATRIMONIO
2013003771	100	Patrimonio	16,00	0,00	100 PATRIMONIO
2013004192	100	Patrimonio	1.382,50	0,00	100 PATRIMONIO
2013004682	100	Patrimonio	0,00	450,97	100 PATRIMONIO
2013004655	100	Patrimonio	0,00	6,00	100 PATRIMONIO
2013004889	100	Patrimonio	0,00	480,00	100 PATRIMONIO
2013004890	100	Patrimonio	0,00	480,00	100 PATRIMONIO
2013004892	100	Patrimonio	0,00	480,00	100 PATRIMONIO
2013005014	100	Patrimonio	0,00	404,20	100 PATRIMONIO
2013005015	100	Patrimonio	0,00	1.474,30	100 PATRIMONIO
2013005017	100	Patrimonio	0,00	718,00	100 PATRIMONIO
2013005018	100	Patrimonio	0,00	4.133,40	100 PATRIMONIO
2013005019	100	Patrimonio	0,00	715,94	100 PATRIMONIO
2013005220	100	Patrimonio	0,00	9.031,50	100 PATRIMONIO
2013005484	100	Patrimonio	0,00	11,25	100 PATRIMONIO
2013006484	100	Patrimonio	0,00	80,00	100 PATRIMONIO

ESTADO DE CONCILIACION

Operación 2015	Cuenta 2015	Descripción cuenta 2015	Importe Debe 2015	Importe Haber 2015	Cuenta 2014
2013006962	100	Patrimonio	618,55	0,00	100 PATRIMONIO
2013007004	100	Patrimonio	0,00	488,00	100 PATRIMONIO
2013007006	100	Patrimonio	0,00	636,05	100 PATRIMONIO
2013007108	100	Patrimonio	0,00	639,34	100 PATRIMONIO
2013007405	100	Patrimonio	0,00	537,77	100 PATRIMONIO
2013007415	100	Patrimonio	0,00	834,01	100 PATRIMONIO
2013007426	100	Patrimonio	0,00	588,00	100 PATRIMONIO
2013007442	100	Patrimonio	0,00	91,37	100 PATRIMONIO
2013008199	100	Patrimonio	0,00	2.045,89	100 PATRIMONIO
2013008235	100	Patrimonio	0,00	0,30	100 PATRIMONIO
2013008516	100	Patrimonio	446,40	0,00	100 PATRIMONIO
2013008519	100	Patrimonio	290,40	0,00	100 PATRIMONIO
2013008743	100	Patrimonio	52,70	0,00	100 PATRIMONIO
2013008790	100	Patrimonio	0,00	1.809,00	100 PATRIMONIO
2013009303	100	Patrimonio	0,00	64,00	100 PATRIMONIO
2013010126	100	Patrimonio	0,00	15,00	100 PATRIMONIO
2013010912	100	Patrimonio	0,00	388,65	100 PATRIMONIO
2013010913	100	Patrimonio	0,00	51,00	100 PATRIMONIO
2013010914	100	Patrimonio	0,00	320,20	100 PATRIMONIO
2013010915	100	Patrimonio	0,00	136,00	100 PATRIMONIO
2013010916	100	Patrimonio	0,00	1.301,12	100 PATRIMONIO
2013010917	100	Patrimonio	0,00	129,98	100 PATRIMONIO

ESTADO DE CONCILIACION

Operación 2015	Cuenta 2015	Descripción cuenta 2015	Importe Debe 2015	Importe Haber 2015	Cuenta 2014
2013011546	100	Patrimonio	0,00	89,10	100 PATRIMONIO
2013011547	100	Patrimonio	0,00	2.104,00	100 PATRIMONIO
2013011548	100	Patrimonio	0,00	572,00	100 PATRIMONIO
2013011805	100	Patrimonio	0,00	1.309,46	100 PATRIMONIO
2013012281	100	Patrimonio	0,00	714,38	100 PATRIMONIO
2013012413	100	Patrimonio	1.496,15	0,00	100 PATRIMONIO
2013013689	100	Patrimonio	0,00	1.836,80	100 PATRIMONIO
2013014211	100	Patrimonio	0,00	6,60	100 PATRIMONIO
2013014232	100	Patrimonio	0,00	16,00	100 PATRIMONIO
2013014236	100	Patrimonio	0,00	12,00	100 PATRIMONIO
2013014237	100	Patrimonio	0,00	32,00	100 PATRIMONIO
2013014414	100	Patrimonio	0,00	96,80	100 PATRIMONIO
2013014489	100	Patrimonio	0,00	67,58	100 PATRIMONIO
2013014793	100	Patrimonio	386,16	0,00	100 PATRIMONIO
2013014794	100	Patrimonio	175,51	0,00	100 PATRIMONIO
2013014795	100	Patrimonio	135,18	0,00	100 PATRIMONIO
2013014796	100	Patrimonio	17,16	0,00	100 PATRIMONIO
2013015569	100	Patrimonio	150,00	0,00	100 PATRIMONIO
2013015757	100	Patrimonio	34.052,40	0,00	100 PATRIMONIO
2013016254	100	Patrimonio	54,45	0,00	100 PATRIMONIO
2013016661	100	Patrimonio	0,00	444,00	100 PATRIMONIO
2013016766	100	Patrimonio	0,00	411,59	100 PATRIMONIO
2013016767	100	Patrimonio	0,00	355,94	100 PATRIMONIO

ESTADO DE CONCILIACION

Operación 2015	Cuenta 2015	Descripción cuenta 2015	Importe Debe 2015	Importe Haber 2015	Cuenta 2014
2013016770	100	Patrimonio	0,00	763,10	100 PATRIMONIO
2013017264	100	Patrimonio	4.200,00	0,00	100 PATRIMONIO
2013017265	100	Patrimonio	1.004,95	0,00	100 PATRIMONIO
2013017266	100	Patrimonio	1.792,13	0,00	100 PATRIMONIO
2013017284	100	Patrimonio	0,00	613,79	100 PATRIMONIO
2013017286	100	Patrimonio	0,00	16,40	100 PATRIMONIO
2013017291	100	Patrimonio	0,00	451,50	100 PATRIMONIO
2013017333	100	Patrimonio	0,00	2.415,92	100 PATRIMONIO
2013017334	100	Patrimonio	0,00	20,96	100 PATRIMONIO
2013017336	100	Patrimonio	0,00	18,62	100 PATRIMONIO
2013017473	100	Patrimonio	1.134,90	0,00	100 PATRIMONIO
2013017739	100	Patrimonio	250,00	0,00	100 PATRIMONIO
2013017744	100	Patrimonio	0,00	6.529,52	100 PATRIMONIO
2014000155	100	Patrimonio	0,00	400,00	100 PATRIMONIO
2014001111	100	Patrimonio	0,00	399,37	100 PATRIMONIO
2014001112	100	Patrimonio	0,00	1.580,00	100 PATRIMONIO
2014001116	100	Patrimonio	0,00	3.128,91	100 PATRIMONIO
2014001118	100	Patrimonio	0,00	590,36	100 PATRIMONIO
2014001129	100	Patrimonio	0,00	543,40	100 PATRIMONIO
2014001133	100	Patrimonio	0,00	161,00	100 PATRIMONIO
2014001180	100	Patrimonio	0,00	740,27	100 PATRIMONIO
2014001187	100	Patrimonio	0,00	7,83	100 PATRIMONIO

ESTADO DE CONCILIACION

Operación 2015	Cuenta 2015	Descripción cuenta 2015	Importe Debe 2015	Importe Haber 2015	Cuenta 2014	Cuenta
2014001190	100	Patrimonio	219,00	0,00	100	PATRIMONIO
2014001424	100	Patrimonio	0,00	97,76	100	PATRIMONIO
2014001425	100	Patrimonio	0,00	773,92	100	PATRIMONIO
2014001426	100	Patrimonio	0,00	654,40	100	PATRIMONIO
2014001737	100	Patrimonio	0,00	321,00	100	PATRIMONIO
2014002208	100	Patrimonio	0,00	626,40	100	PATRIMONIO
2014002209	100	Patrimonio	0,00	576,00	100	PATRIMONIO
2014002211	100	Patrimonio	0,00	363,83	100	PATRIMONIO
2014002316	100	Patrimonio	0,00	759,70	100	PATRIMONIO
2014002937	100	Patrimonio	0,00	714,38	100	PATRIMONIO
2014003062	100	Patrimonio	0,00	26.420,90	100	PATRIMONIO
2014003063	100	Patrimonio	0,00	443,81	100	PATRIMONIO
2014003066	100	Patrimonio	0,00	530,56	100	PATRIMONIO
2014003067	100	Patrimonio	0,00	482,00	100	PATRIMONIO
2014003070	100	Patrimonio	0,00	762,45	100	PATRIMONIO
2014003118	100	Patrimonio	0,00	350.000,00	100	PATRIMONIO
2014003125	100	Patrimonio	0,00	13.376,24	100	PATRIMONIO
2014003128	100	Patrimonio	0,00	14.309,99	100	PATRIMONIO
2014003131	100	Patrimonio	0,00	17.971,88	100	PATRIMONIO
2014003835	100	Patrimonio	0,00	1.022,95	100	PATRIMONIO
2014003855	100	Patrimonio	156,25	0,00	100	PATRIMONIO
2014003856	100	Patrimonio	69,84	0,00	100	PATRIMONIO

ESTADO DE CONCILIACION

Operación 2015	Cuenta 2015	Descripción cuenta 2015	Importe Debe 2015	Importe Haber 2015	Cuenta 2014
2014004186	100	Patrimonio	1,000,00	0,00	100 PATRIMONIO
2014004569	100	Patrimonio	0,00	2.540,03	100 PATRIMONIO
2014004571	100	Patrimonio	0,00	2.540,03	100 PATRIMONIO
2014005511	100	Patrimonio	0,00	2.907,20	100 PATRIMONIO
2014005547	100	Patrimonio	0,00	3.110,44	100 PATRIMONIO
2014005994	100	Patrimonio	174,10	0,00	100 PATRIMONIO
2014005995	100	Patrimonio	131,70	0,00	100 PATRIMONIO
2014005996	100	Patrimonio	30,75	0,00	100 PATRIMONIO
2014006023	100	Patrimonio	17,20	0,00	100 PATRIMONIO
2014006024	100	Patrimonio	162,50	0,00	100 PATRIMONIO
2014006220	100	Patrimonio	0,00	19.159,05	100 PATRIMONIO
2014006314	100	Patrimonio	90,30	0,00	100 PATRIMONIO
2014006588	100	Patrimonio	340,76	0,00	100 PATRIMONIO
2014006589	100	Patrimonio	159,60	0,00	100 PATRIMONIO
2014006644	100	Patrimonio	60,60	0,00	100 PATRIMONIO
2014006905	100	Patrimonio	0,00	635,74	100 PATRIMONIO
2014006907	100	Patrimonio	0,00	393,27	100 PATRIMONIO
2014006910	100	Patrimonio	0,00	337,30	100 PATRIMONIO
2014006918	100	Patrimonio	0,00	341,83	100 PATRIMONIO
2014006987	100	Patrimonio	0,00	396,27	100 PATRIMONIO
2014006991	100	Patrimonio	0,00	1.115,64	100 PATRIMONIO
2014006995	100	Patrimonio	0,00	266,00	100 PATRIMONIO
2014007002	100	Patrimonio	0,00	676,03	100 PATRIMONIO

ESTADO DE CONCILIACION

Operación 2015	Cuenta 2015	Descripción cuenta 2015	Importe Debe 2015	Importe Haber 2015	Cuenta 2014
2014007006	100	Patrimonio	0,00	426,21	100 PATRIMONIO
2014007071	100	Patrimonio	26,10	0,00	100 PATRIMONIO
2014007145	100	Patrimonio	0,00	6.318,00	100 PATRIMONIO
2014007190	100	Patrimonio	0,00	1.000,00	100 PATRIMONIO
2014007245	100	Patrimonio	0,00	1.500,00	100 PATRIMONIO
2014007382	100	Patrimonio	0,00	1.268,08	100 PATRIMONIO
2014007383	100	Patrimonio	0,00	2.778,16	100 PATRIMONIO
2014007388	100	Patrimonio	0,00	1.500,00	100 PATRIMONIO
2014007780	100	Patrimonio	108,00	0,00	100 PATRIMONIO
2014008068	100	Patrimonio	51,20	0,00	100 PATRIMONIO
2014008070	100	Patrimonio	263,40	0,00	100 PATRIMONIO
2014008071	100	Patrimonio	94,00	0,00	100 PATRIMONIO
2014008072	100	Patrimonio	144,90	0,00	100 PATRIMONIO
2014008082	100	Patrimonio	230,22	0,00	100 PATRIMONIO
2014008083	100	Patrimonio	60,60	0,00	100 PATRIMONIO
2014008084	100	Patrimonio	53,10	0,00	100 PATRIMONIO
2014008085	100	Patrimonio	43,00	0,00	100 PATRIMONIO
2014008086	100	Patrimonio	115,20	0,00	100 PATRIMONIO
2014008087	100	Patrimonio	734,10	0,00	100 PATRIMONIO
2014009114	100	Patrimonio	0,00	1.500,00	100 PATRIMONIO
2014009230	100	Patrimonio	0,00	59.316,46	100 PATRIMONIO
2014009241	100	Patrimonio	0,00	119.148,08	100 PATRIMONIO

ESTADO DE CONCILIACION

Operación 2015	Cuenta 2015	Descripción cuenta 2015	Importe Debe 2015	Importe Haber 2015	Cuenta 2014	Cuenta
2014010047	100	Patrimonio	0,00	780,45	100	PATRIMONIO
2014010048	100	Patrimonio	0,00	374,71	100	PATRIMONIO
2014010050	100	Patrimonio	0,00	141,66	100	PATRIMONIO
2014010051	100	Patrimonio	0,00	50,83	100	PATRIMONIO
2014010053	100	Patrimonio	0,00	87,59	100	PATRIMONIO
2014010055	100	Patrimonio	0,00	500,82	100	PATRIMONIO
2014010056	100	Patrimonio	0,00	2.000,64	100	PATRIMONIO
2014010237	100	Patrimonio	0,00	5.589,00	100	PATRIMONIO
2014010238	100	Patrimonio	0,00	458,50	100	PATRIMONIO
2014010239	100	Patrimonio	0,00	132,80	100	PATRIMONIO
2014010353	100	Patrimonio	278,22	0,00	100	PATRIMONIO
2014010354	100	Patrimonio	192,00	0,00	100	PATRIMONIO
2014010355	100	Patrimonio	438,00	0,00	100	PATRIMONIO
2014010356	100	Patrimonio	1.524,69	0,00	100	PATRIMONIO
2014010566	100	Patrimonio	442,96	0,00	100	PATRIMONIO
2014010567	100	Patrimonio	131,70	0,00	100	PATRIMONIO
2014010568	100	Patrimonio	637,20	0,00	100	PATRIMONIO
2014010571	100	Patrimonio	866,70	0,00	100	PATRIMONIO
2014010944	100	Patrimonio	0,00	212,80	100	PATRIMONIO
2014012110	100	Patrimonio	2.126,00	0,00	100	PATRIMONIO
2014012410	100	Patrimonio	2.126,00	0,00	100	PATRIMONIO
2014012572	100	Patrimonio	42,70	0,00	100	PATRIMONIO

ESTADO DE CONCILIACION

Operación 2015	Cuenta 2015	Descripción cuenta 2015	Importe Debe 2015	Importe Haber 2015	Cuenta 2014
2014012592	100	Patrimonio	0,00	628,26	100 PATRIMONIO
2014012630	100	Patrimonio	0,00	307,28	100 PATRIMONIO
2014012720	100	Patrimonio	272,25	0,00	100 PATRIMONIO
2014012739	100	Patrimonio	0,00	289,34	100 PATRIMONIO
2014012837	100	Patrimonio	461,94	0,00	100 PATRIMONIO
2014012956	100	Patrimonio	0,00	0,08	100 PATRIMONIO
2014012985	100	Patrimonio	4.684,37	0,00	100 PATRIMONIO
2014012992	100	Patrimonio	3.250,00	0,00	100 PATRIMONIO
2014012999	100	Patrimonio	2.350,00	0,00	100 PATRIMONIO
2014013000	100	Patrimonio	1.364,88	0,00	100 PATRIMONIO
2014013001	100	Patrimonio	4.320,00	0,00	100 PATRIMONIO
2014013002	100	Patrimonio	5.290,78	0,00	100 PATRIMONIO
2014013005	100	Patrimonio	10.083,33	0,00	100 PATRIMONIO
2014013028	100	Patrimonio	11.673,16	0,00	100 PATRIMONIO
2014013029	100	Patrimonio	2.257,36	0,00	100 PATRIMONIO
2014013030	100	Patrimonio	123,90	0,00	100 PATRIMONIO
2014013031	100	Patrimonio	397,53	0,00	100 PATRIMONIO
2014013032	100	Patrimonio	276,06	0,00	100 PATRIMONIO
2014013034	100	Patrimonio	276,06	0,00	100 PATRIMONIO
2014013036	100	Patrimonio	19.493,50	0,00	100 PATRIMONIO
2014013037	100	Patrimonio	12.286,28	0,00	100 PATRIMONIO
2014013039	100	Patrimonio	9.878,98	0,00	100 PATRIMONIO
2014013040	100	Patrimonio	5.141,76	0,00	100 PATRIMONIO

ESTADO DE CONCILIACION

Operación 2015	Cuenta 2015	Descripción cuenta 2015	Importe Debe 2015	Importe Haber 2015	Cuenta 2014
2014013041	100	Patrimonio	7.016,90	0,00	100 PATRIMONIO
2014013042	100	Patrimonio	5.141,76	0,00	100 PATRIMONIO
2014013046	100	Patrimonio	392,84	0,00	100 PATRIMONIO
2014013218	100	Patrimonio	463,43	0,00	100 PATRIMONIO
2014013268	100	Patrimonio	18,15	0,00	100 PATRIMONIO
2014013302	100	Patrimonio	2.387,32	0,00	100 PATRIMONIO
2014013303	100	Patrimonio	898,88	0,00	100 PATRIMONIO
2014013304	100	Patrimonio	3.625,20	0,00	100 PATRIMONIO
2014013481	100	Patrimonio	270,00	0,00	100 PATRIMONIO
2014013482	100	Patrimonio	300,00	0,00	100 PATRIMONIO
2014013483	100	Patrimonio	98,46	0,00	100 PATRIMONIO
2014013484	100	Patrimonio	60,07	0,00	100 PATRIMONIO
2014013485	100	Patrimonio	300,00	0,00	100 PATRIMONIO
2014013486	100	Patrimonio	114,98	0,00	100 PATRIMONIO
2014013487	100	Patrimonio	1.200,00	0,00	100 PATRIMONIO
2014013488	100	Patrimonio	253,00	0,00	100 PATRIMONIO
2014013489	100	Patrimonio	3.025,00	0,00	100 PATRIMONIO
2014013490	100	Patrimonio	37,26	0,00	100 PATRIMONIO
2014013491	100	Patrimonio	37,67	0,00	100 PATRIMONIO
2014013492	100	Patrimonio	37,67	0,00	100 PATRIMONIO
2014013493	100	Patrimonio	12,84	0,00	100 PATRIMONIO
2014013494	100	Patrimonio	21.719,50	0,00	100 PATRIMONIO

ESTADO DE CONCILIACION

Operación 2015	Cuenta 2015	Descripción cuenta 2015	Importe Debe 2015	Importe Haber 2015	Cuenta 2014
2014013495	100	Patrimonio	12,84	0,00	100 PATRIMONIO
2014013496	100	Patrimonio	12,84	0,00	100 PATRIMONIO
2014013498	100	Patrimonio	6.727,60	0,00	100 PATRIMONIO
2014013499	100	Patrimonio	10,86	0,00	100 PATRIMONIO
2014013501	100	Patrimonio	1.438,21	0,00	100 PATRIMONIO
2014013502	100	Patrimonio	213,44	0,00	100 PATRIMONIO
2014013503	100	Patrimonio	535,00	0,00	100 PATRIMONIO
2014013504	100	Patrimonio	535,00	0,00	100 PATRIMONIO
2014013505	100	Patrimonio	136,97	0,00	100 PATRIMONIO
2014013509	100	Patrimonio	9.694,97	0,00	100 PATRIMONIO
2014013510	100	Patrimonio	4.605,62	0,00	100 PATRIMONIO
2014013511	100	Patrimonio	627,26	0,00	100 PATRIMONIO
2014013512	100	Patrimonio	3.604,30	0,00	100 PATRIMONIO
2014013513	100	Patrimonio	501,81	0,00	100 PATRIMONIO
2014013514	100	Patrimonio	2.505,06	0,00	100 PATRIMONIO
2014013515	100	Patrimonio	454,85	0,00	100 PATRIMONIO
2014013516	100	Patrimonio	2.237,50	0,00	100 PATRIMONIO
2014013517	100	Patrimonio	1.277,77	0,00	100 PATRIMONIO
2014013518	100	Patrimonio	3.034,72	0,00	100 PATRIMONIO
2014013519	100	Patrimonio	1,112,73	0,00	100 PATRIMONIO
2014013520	100	Patrimonio	812,50	0,00	100 PATRIMONIO
2014013521	100	Patrimonio	535,00	0,00	100 PATRIMONIO

ESTADO DE CONCILIACION

Operación 2015	Cuenta 2015	Descripción cuenta 2015	Importe Debe 2015	Importe Haber 2015	Cuenta 2014
2014013522	100	Patrimonio	30,67	0,00	100 PATRIMONIO
2014013523	100	Patrimonio	535,00	0,00	100 PATRIMONIO
2014013524	100	Patrimonio	4,47	0,00	100 PATRIMONIO
2014013525	100	Patrimonio	192,95	0,00	100 PATRIMONIO
2014013526	100	Patrimonio	32,91	0,00	100 PATRIMONIO
2014013527	100	Patrimonio	1.338,16	0,00	100 PATRIMONIO
2014013528	100	Patrimonio	47,64	0,00	100 PATRIMONIO
2014013530	100	Patrimonio	2.615,96	0,00	100 PATRIMONIO
2014013531	100	Patrimonio	151,90	0,00	100 PATRIMONIO
2014013532	100	Patrimonio	151,90	0,00	100 PATRIMONIO
2014013533	100	Patrimonio	71,82	0,00	100 PATRIMONIO
2014013534	100	Patrimonio	10,86	0,00	100 PATRIMONIO
2014013535	100	Patrimonio	49,05	0,00	100 PATRIMONIO
2014013610	100	Patrimonio	2.298,00	0,00	100 PATRIMONIO
2014013611	100	Patrimonio	9.122,27	0,00	100 PATRIMONIO
2014013612	100	Patrimonio	33,73	0,00	100 PATRIMONIO
2014013613	100	Patrimonio	27,46	0,00	100 PATRIMONIO
2014013614	100	Patrimonio	37,67	0,00	100 PATRIMONIO
2014013615	100	Patrimonio	71,82	0,00	100 PATRIMONIO
2014013616	100	Patrimonio	55,88	0,00	100 PATRIMONIO
2014013617	100	Patrimonio	55,88	0,00	100 PATRIMONIO
2014013618	100	Patrimonio	37,67	0,00	100 PATRIMONIO
2014013619	100	Patrimonio	37,08	0,00	100 PATRIMONIO

ESTADO DE CONCILIACION

Operación 2015	Cuenta 2015	Descripción cuenta 2015	Importe Debe 2015	Importe Haber 2015	Cuenta 2014
2014013625	100	Patrimonio	71,82	0,00	100 PATRIMONIO
2014013626	100	Patrimonio	12,84	0,00	100 PATRIMONIO
2014013627	100	Patrimonio	37,67	0,00	100 PATRIMONIO
2014013640	100	Patrimonio	19,67	0,00	100 PATRIMONIO
2014013641	100	Patrimonio	41,66	0,00	100 PATRIMONIO
2014013642	100	Patrimonio	27,77	0,00	100 PATRIMONIO
2014013655	100	Patrimonio	22,43	0,00	100 PATRIMONIO
2014013656	100	Patrimonio	2.063,87	0,00	100 PATRIMONIO
2014013657	100	Patrimonio	2.579,84	0,00	100 PATRIMONIO
2014013658	100	Patrimonio	3.439,79	0,00	100 PATRIMONIO
2014013659	100	Patrimonio	9.373,42	0,00	100 PATRIMONIO
2014013662	100	Patrimonio	3.573,18	0,00	100 PATRIMONIO
2014013664	100	Patrimonio	381,00	0,00	100 PATRIMONIO
2014013666	100	Patrimonio	1.347,78	0,00	100 PATRIMONIO
2014013667	100	Patrimonio	44,00	0,00	100 PATRIMONIO
2014013669	100	Patrimonio	296,00	0,00	100 PATRIMONIO
2014013672	100	Patrimonio	6.375,89	0,00	100 PATRIMONIO
2014013676	100	Patrimonio	0,00	0,00	100 PATRIMONIO
2014013682	100	Patrimonio	50,00	0,00	100 PATRIMONIO
2014013683	100	Patrimonio	100,00	0,00	100 PATRIMONIO
2014013684	100	Patrimonio	560,00	0,00	100 PATRIMONIO
2014013685	100	Patrimonio	6.250,00	0,00	100 PATRIMONIO

ESTADO DE CONCILIACION

Operación 2015	Cuenta 2015	Descripción cuenta 2015	Importe Debe 2015	Importe Haber 2015	Cuenta 2014	Cuenta
2014013686	100	Patrimonio	11.661,63	0,00	100	PATRIMONIO
2014013687	100	Patrimonio	300,00	0,00	100	PATRIMONIO
2014013688	100	Patrimonio	300,00	0,00	100	PATRIMONIO
2014013689	100	Patrimonio	400,00	0,00	100	PATRIMONIO
2014013690	100	Patrimonio	50,00	0,00	100	PATRIMONIO
2014013691	100	Patrimonio	425,00	0,00	100	PATRIMONIO
2014013693	100	Patrimonio	718,17	0,00	100	PATRIMONIO
2014013694	100	Patrimonio	58,56	0,00	100	PATRIMONIO
2014013695	100	Patrimonio	510,74	0,00	100	PATRIMONIO
2014013696	100	Patrimonio	350,00	0,00	100	PATRIMONIO
2014013697	100	Patrimonio	27.510,56	0,00	100	PATRIMONIO
2014013698	100	Patrimonio	186,44	0,00	100	PATRIMONIO
2014013699	100	Patrimonio	406,25	0,00	100	PATRIMONIO
2014013700	100	Patrimonio	114.757,52	0,00	100	PATRIMONIO
2014013704	100	Patrimonio	3.302,77	0,00	100	PATRIMONIO
2014013707	100	Patrimonio	137,93	0,00	100	PATRIMONIO
2014013708	100	Patrimonio	18,15	0,00	100	PATRIMONIO
2014013710	100	Patrimonio	2.045,00	0,00	100	PATRIMONIO
2014013711	100	Patrimonio	600,00	0,00	100	PATRIMONIO
2014013712	100	Patrimonio	535,00	0,00	100	PATRIMONIO
2014013715	100	Patrimonio	783,00	0,00	100	PATRIMONIO
2014013716	100	Patrimonio	1.600,00	0,00	100	PATRIMONIO
2014013717	100	Patrimonio	638,46	0,00	100	PATRIMONIO

ESTADO DE CONCILIACION

Operación 2015	Cuenta 2015	Descripción cuenta 2015	Importe Debe 2015	Importe Haber 2015	Cuenta 2014
2014013721	100	Patrimonio	270,60	0,00	100 PATRIMONIO
2014013722	100	Patrimonio	270,60	0,00	100 PATRIMONIO
2014013723	100	Patrimonio	4,024,10	0,00	100 PATRIMONIO
2014013728	100	Patrimonio	94,60	0,00	100 PATRIMONIO
2014013731	100	Patrimonio	398,03	0,00	100 PATRIMONIO
2014013733	100	Patrimonio	65,00	0,00	100 PATRIMONIO
2014013734	100	Patrimonio	12,40	0,00	100 PATRIMONIO
2014013735	100	Patrimonio	435,60	0,00	100 PATRIMONIO
2014013736	100	Patrimonio	50,58	0,00	100 PATRIMONIO
2014013737	100	Patrimonio	102,56	0,00	100 PATRIMONIO
2014013739	100	Patrimonio	273,59	0,00	100 PATRIMONIO
2014013741	100	Patrimonio	505,29	0,00	100 PATRIMONIO
2014013743	100	Patrimonio	205,70	0,00	100 PATRIMONIO
2014013747	100	Patrimonio	0,00	58.575,00	100 PATRIMONIO
2014013748	100	Patrimonio	394,46	0,00	100 PATRIMONIO
2014013749	100	Patrimonio	229,78	0,00	100 PATRIMONIO
2014013755	100	Patrimonio	484,00	0,00	100 PATRIMONIO
2014013757	100	Patrimonio	296,32	0,00	100 PATRIMONIO
2014013759	100	Patrimonio	51,69	0,00	100 PATRIMONIO
2014013761	100	Patrimonio	12,58	0,00	100 PATRIMONIO
2014013762	100	Patrimonio	28,27	0,00	100 PATRIMONIO
2014013764	100	Patrimonio	35,82	0,00	100 PATRIMONIO

ESTADO DE CONCILIACION

Operación 2015	Cuenta 2015	Descripción cuenta 2015	Importe Debe 2015	Importe Haber 2015	Cuenta 2014
2014013768	100	Patrimonio	38,88	0,00	100 PATRIMONIO
2014013770	100	Patrimonio	46,14	0,00	100 PATRIMONIO
2014013771	100	Patrimonio	22,94	0,00	100 PATRIMONIO
2014013780	100	Patrimonio	282,60	0,00	100 PATRIMONIO
2014013782	100	Patrimonio	118,90	0,00	100 PATRIMONIO
2014013783	100	Patrimonio	276,71	0,00	100 PATRIMONIO
2014013784	100	Patrimonio	76,23	0,00	100 PATRIMONIO
2014013785	100	Patrimonio	761,72	0,00	100 PATRIMONIO
2014013786	100	Patrimonio	196,06	0,00	100 PATRIMONIO
2014013788	100	Patrimonio	21,50	0,00	100 PATRIMONIO
2014013790	100	Patrimonio	74,16	0,00	100 PATRIMONIO
2014013791	100	Patrimonio	390,79	0,00	100 PATRIMONIO
2014013792	100	Patrimonio	224,77	0,00	100 PATRIMONIO
2014013793	100	Patrimonio	145,91	0,00	100 PATRIMONIO
2014013794	100	Patrimonio	300,00	0,00	100 PATRIMONIO
2014013795	100	Patrimonio	1.533,00	0,00	100 PATRIMONIO
2014013798	100	Patrimonio	250,00	0,00	100 PATRIMONIO
2014013801	100	Patrimonio	150,00	0,00	100 PATRIMONIO
2014013806	100	Patrimonio	300,00	0,00	100 PATRIMONIO
2014013808	100	Patrimonio	450,00	0,00	100 PATRIMONIO
2014013809	100	Patrimonio	565,00	0,00	100 PATRIMONIO
2014013810	100	Patrimonio	565,00	0,00	100 PATRIMONIO

ESTADO DE CONCILIACION

Operación 2015	Cuenta 2015	Descripción cuenta 2015	Importe Debe 2015	Importe Haber 2015	Cuenta 2014
2014013811	100	Patrimonio	565,00	0,00	100 PATRIMONIO
2014013812	100	Patrimonio	565,00	0,00	100 PATRIMONIO
2014013813	100	Patrimonio	565,00	0,00	100 PATRIMONIO
2014013834	100	Patrimonio	380,72	0,00	100 PATRIMONIO
2014013902	100	Patrimonio	816,31	0,00	100 PATRIMONIO
2014013903	100	Patrimonio	90,46	0,00	100 PATRIMONIO
2014013906	100	Patrimonio	357,94	0,00	100 PATRIMONIO
2014013933	100	Patrimonio	6.736,99	0,00	100 PATRIMONIO
2014013934	100	Patrimonio	141,67	0,00	100 PATRIMONIO
2014013936	100	Patrimonio	76,23	0,00	100 PATRIMONIO
2014013939	100	Patrimonio	2.430,00	0,00	100 PATRIMONIO
2014013940	100	Patrimonio	508,20	0,00	100 PATRIMONIO
2014013941	100	Patrimonio	869,99	0,00	100 PATRIMONIO
2014013942	100	Patrimonio	1.591,15	0,00	100 PATRIMONIO
2014013943	100	Patrimonio	471,90	0,00	100 PATRIMONIO
2014013944	100	Patrimonio	52,30	0,00	100 PATRIMONIO
2014013945	100	Patrimonio	29,00	0,00	100 PATRIMONIO
2014013948	100	Patrimonio	15,29	0,00	100 PATRIMONIO
2014013950	100	Patrimonio	42,27	0,00	100 PATRIMONIO
2014013952	100	Patrimonio	383,01	0,00	100 PATRIMONIO
2014013953	100	Patrimonio	13,00	0,00	100 PATRIMONIO
2014013954	100	Patrimonio	131,89	0,00	100 PATRIMONIO
2014013955	100	Patrimonio	273,46	0,00	100 PATRIMONIO

ESTADO DE CONCILIACION

Operación 2015	Cuenta 2015	Descripción cuenta 2015	Importe Debe 2015			Importe Haber 2015			Cuenta 2014
2014013956	100	Patrimonio	179,96	0,00	100			PATRIMONIO	
2014013957	100	Patrimonio	18,62	0,00	100			PATRIMONIO	
2014013960	100	Patrimonio	62,00	0,00	100			PATRIMONIO	
2014013961	100	Patrimonio	150,00	0,00	100			PATRIMONIO	
2014013967	100	Patrimonio	450,00	0,00	100			PATRIMONIO	
2014013970	100	Patrimonio	229,60	0,00	100			PATRIMONIO	
2014013972	100	Patrimonio	871,27	0,00	100			PATRIMONIO	
2014013974	100	Patrimonio	600,00	0,00	100			PATRIMONIO	
2014013976	100	Patrimonio	140,61	0,00	100			PATRIMONIO	
2014013977	100	Patrimonio	25,41	0,00	100			PATRIMONIO	
2014013978	100	Patrimonio	477,68	0,00	100			PATRIMONIO	
2014013979	100	Patrimonio	4.516,84	0,00	100			PATRIMONIO	
2014013981	100	Patrimonio	322,49	0,00	100			PATRIMONIO	
2014013983	100	Patrimonio	366,06	0,00	100			PATRIMONIO	
2014013985	100	Patrimonio	178,81	0,00	100			PATRIMONIO	
2014013986	100	Patrimonio	72,69	0,00	100			PATRIMONIO	
2014013987	100	Patrimonio	99,24	0,00	100			PATRIMONIO	
2014014004	100	Patrimonio	430,00	0,00	100			PATRIMONIO	
2014014005	100	Patrimonio	1.474,00	0,00	100			PATRIMONIO	
2014014006	100	Patrimonio	78,00	0,00	100			PATRIMONIO	
2014014007	100	Patrimonio	596,53	0,00	100			PATRIMONIO	
2014014008	100	Patrimonio	924,12	0,00	100			PATRIMONIO	

ESTADO DE CONCILIACION

Operación 2015	Cuenta 2015	Descripción cuenta 2015	Importe Debe 2015	Importe Haber 2015	Cuenta 2014
2014014009	100	Patrimonio	349,59	0,00	100 PATRIMONIO
2014014010	100	Patrimonio	45,90	0,00	100 PATRIMONIO
2014014011	100	Patrimonio	363,00	0,00	100 PATRIMONIO
2014014012	100	Patrimonio	484,00	0,00	100 PATRIMONIO
2014014013	100	Patrimonio	5.324,00	0,00	100 PATRIMONIO
2014014014	100	Patrimonio	6.752,57	0,00	100 PATRIMONIO
2014014015	100	Patrimonio	5.400,00	0,00	100 PATRIMONIO
2014014017	100	Patrimonio	28.154,92	0,00	100 PATRIMONIO
2014014020	100	Patrimonio	2.105,03	0,00	100 PATRIMONIO
2014014021	100	Patrimonio	2.350,00	0,00	100 PATRIMONIO
2014014022	100	Patrimonio	10.083,33	0,00	100 PATRIMONIO
2014014023	100	Patrimonio	154,20	0,00	100 PATRIMONIO
2014014027	100	Patrimonio	49,30	0,00	100 PATRIMONIO
2014014031	100	Patrimonio	198,05	0,00	100 PATRIMONIO
2014014032	100	Patrimonio	131,65	0,00	100 PATRIMONIO
2014014033	100	Patrimonio	134,67	0,00	100 PATRIMONIO
2014014034	100	Patrimonio	67,10	0,00	100 PATRIMONIO
2014014035	100	Patrimonio	376,36	0,00	100 PATRIMONIO
2014014036	100	Patrimonio	1.815,00	0,00	100 PATRIMONIO
2014014037	100	Patrimonio	25,28	0,00	100 PATRIMONIO
2014014056	100	Patrimonio	210,20	0,00	100 PATRIMONIO
2014014057	100	Patrimonio	31,45	0,00	100 PATRIMONIO

ESTADO DE CONCILIACION

Operación 2015	Cuenta 2015	Descripción cuenta 2015	Importe Debe 2015	Importe Haber 2015	Cuenta 2014	Cuenta
2014014058	100	Patrimonio	293,43	0,00	100	PATRIMONIO
2014014066	100	Patrimonio	115.195,96	0,00	100	PATRIMONIO
2014014078	100	Patrimonio	1.552,50	0,00	100	PATRIMONIO
2014014155	100	Patrimonio	812,50	0,00	100	PATRIMONIO
2014014224	100	Patrimonio	535,00	0,00	100	PATRIMONIO
2014014226	100	Patrimonio	535,00	0,00	100	PATRIMONIO
2014014227	100	Patrimonio	535,00	0,00	100	PATRIMONIO
2014014228	100	Patrimonio	535,00	0,00	100	PATRIMONIO
2014014229	100	Patrimonio	1.112,73	0,00	100	PATRIMONIO
2014014230	100	Patrimonio	484,00	0,00	100	PATRIMONIO
2014014231	100	Patrimonio	540,00	0,00	100	PATRIMONIO
2014014232	100	Patrimonio	695,00	0,00	100	PATRIMONIO
2014014234	100	Patrimonio	240,00	0,00	100	PATRIMONIO
2014014235	100	Patrimonio	1.200,00	0,00	100	PATRIMONIO
2014014236	100	Patrimonio	450,00	0,00	100	PATRIMONIO
2014014237	100	Patrimonio	1.338,16	0,00	100	PATRIMONIO
2014014238	100	Patrimonio	1.296,00	0,00	100	PATRIMONIO
2014014239	100	Patrimonio	1.930,50	0,00	100	PATRIMONIO
2014014240	100	Patrimonio	1.343,00	0,00	100	PATRIMONIO
2014014241	100	Patrimonio	1.714,50	0,00	100	PATRIMONIO
2014014242	100	Patrimonio	90,00	0,00	100	PATRIMONIO
2014014243	100	Patrimonio	240,00	0,00	100	PATRIMONIO
2014014244	100	Patrimonio	199,37	0,00	100	PATRIMONIO

ESTADO DE CONCILIACION

Operación 2015	Cuenta 2015	Descripción cuenta 2015	Importe Debe 2015	Importe Haber 2015	Cuenta 2014
2014014245	100	Patrimonio	199,37	0,00	100 PATRIMONIO
2014014250	100	Patrimonio	900,00	0,00	100 PATRIMONIO
2014014252	100	Patrimonio	320,00	0,00	100 PATRIMONIO
2014014254	100	Patrimonio	900,00	0,00	100 PATRIMONIO
2014014268	100	Patrimonio	1.815,00	0,00	100 PATRIMONIO
2014014277	100	Patrimonio	12,84	0,00	100 PATRIMONIO
2014014278	100	Patrimonio	0,42	0,00	100 PATRIMONIO
2014014279	100	Patrimonio	0,42	0,00	100 PATRIMONIO
2014014280	100	Patrimonio	12,84	0,00	100 PATRIMONIO
2014014281	100	Patrimonio	10,86	0,00	100 PATRIMONIO
2014014282	100	Patrimonio	4,17	0,00	100 PATRIMONIO
2014014283	100	Patrimonio	60,89	0,00	100 PATRIMONIO
2014014284	100	Patrimonio	138,00	0,00	100 PATRIMONIO
2014014285	100	Patrimonio	138,00	0,00	100 PATRIMONIO
2014014286	100	Patrimonio	200,00	0,00	100 PATRIMONIO
2014014288	100	Patrimonio	144,88	0,00	100 PATRIMONIO
2014014289	100	Patrimonio	150,00	0,00	100 PATRIMONIO
2014014290	100	Patrimonio	364,03	0,00	100 PATRIMONIO
2014014291	100	Patrimonio	325,17	0,00	100 PATRIMONIO
2014014292	100	Patrimonio	1.080,00	0,00	100 PATRIMONIO
2014014293	100	Patrimonio	470,00	0,00	100 PATRIMONIO
2014014294	100	Patrimonio	1.080,00	0,00	100 PATRIMONIO

ESTADO DE CONCILIACION

Operación 2015	Cuenta 2015	Descripción cuenta 2015	Importe Debe 2015	Importe Haber 2015	Cuenta 2014
2014014295	100	Patrimonio	500,00	0,00	100 PATRIMONIO
2014014296	100	Patrimonio	703,39	0,00	100 PATRIMONIO
2014014297	100	Patrimonio	4,027,92	0,00	100 PATRIMONIO
2014014298	100	Patrimonio	502,18	0,00	100 PATRIMONIO
2014014299	100	Patrimonio	596,13	0,00	100 PATRIMONIO
2014014300	100	Patrimonio	216,60	0,00	100 PATRIMONIO
2014014301	100	Patrimonio	500,00	0,00	100 PATRIMONIO
2014014302	100	Patrimonio	450,00	0,00	100 PATRIMONIO
2014014303	100	Patrimonio	450,00	0,00	100 PATRIMONIO
2014014304	100	Patrimonio	500,00	0,00	100 PATRIMONIO
2014014305	100	Patrimonio	500,00	0,00	100 PATRIMONIO
2014014306	100	Patrimonio	500,00	0,00	100 PATRIMONIO
2014014307	100	Patrimonio	450,00	0,00	100 PATRIMONIO
2014014308	100	Patrimonio	450,00	0,00	100 PATRIMONIO
2014014309	100	Patrimonio	583,44	0,00	100 PATRIMONIO
2014014310	100	Patrimonio	105,94	0,00	100 PATRIMONIO
2014014311	100	Patrimonio	303,47	0,00	100 PATRIMONIO
2014014312	100	Patrimonio	516,14	0,00	100 PATRIMONIO
2014014313	100	Patrimonio	1,080,00	0,00	100 PATRIMONIO
2014014314	100	Patrimonio	500,00	0,00	100 PATRIMONIO
2014014315	100	Patrimonio	225,00	0,00	100 PATRIMONIO
2014014316	100	Patrimonio	1,500,00	0,00	100 PATRIMONIO

ESTADO DE CONCILIACION

Operación 2015	Cuenta 2015	Descripción cuenta 2015	Importe Debe 2015	Importe Haber 2015	Cuenta 2014	Cuenta
2014014317	100	Patrimonio	900,00	0,00	100	PATRIMONIO
2014014318	100	Patrimonio	146,50	0,00	100	PATRIMONIO
2014014319	100	Patrimonio	500,00	0,00	100	PATRIMONIO
2014014320	100	Patrimonio	118,80	0,00	100	PATRIMONIO
2014014321	100	Patrimonio	141,93	0,00	100	PATRIMONIO
2014014322	100	Patrimonio	2.070,00	0,00	100	PATRIMONIO
2014014323	100	Patrimonio	1.007,69	0,00	100	PATRIMONIO
2014014324	100	Patrimonio	875,00	0,00	100	PATRIMONIO
2014014325	100	Patrimonio	150,00	0,00	100	PATRIMONIO
2014014326	100	Patrimonio	900,00	0,00	100	PATRIMONIO
2014014327	100	Patrimonio	400,00	0,00	100	PATRIMONIO
2014014328	100	Patrimonio	3.275,00	0,00	100	PATRIMONIO
2014014329	100	Patrimonio	170,00	0,00	100	PATRIMONIO
2014014330	100	Patrimonio	1.000,00	0,00	100	PATRIMONIO
2014014331	100	Patrimonio	1.500,00	0,00	100	PATRIMONIO
2014014332	100	Patrimonio	1.029,66	0,00	100	PATRIMONIO
2014014333	100	Patrimonio	150,00	0,00	100	PATRIMONIO
2014014334	100	Patrimonio	180,00	0,00	100	PATRIMONIO
2014014335	100	Patrimonio	207,06	0,00	100	PATRIMONIO
2014014336	100	Patrimonio	338,10	0,00	100	PATRIMONIO
2014014337	100	Patrimonio	118,75	0,00	100	PATRIMONIO
2014014338	100	Patrimonio	1.080,00	0,00	100	PATRIMONIO
2014014339	100	Patrimonio	300,00	0,00	100	PATRIMONIO

ESTADO DE CONCILIACION

Operación 2015	Cuenta 2015	Descripción cuenta 2015	Importe Debe 2015	Importe Haber 2015	Cuenta 2014
2014014340	100	Patrimonio	400,00	0,00	100 PATRIMONIO
2014014341	100	Patrimonio	403,90	0,00	100 PATRIMONIO
2014014342	100	Patrimonio	20.000,00	0,00	100 PATRIMONIO
2014014343	100	Patrimonio	800,54	0,00	100 PATRIMONIO
2014014344	100	Patrimonio	493,45	0,00	100 PATRIMONIO
2014014345	100	Patrimonio	51,77	0,00	100 PATRIMONIO
2014014346	100	Patrimonio	605,00	0,00	100 PATRIMONIO
2014014347	100	Patrimonio	145,20	0,00	100 PATRIMONIO
2014014348	100	Patrimonio	302,50	0,00	100 PATRIMONIO
2014014349	100	Patrimonio	300,00	0,00	100 PATRIMONIO
2014014350	100	Patrimonio	600,00	0,00	100 PATRIMONIO
2014014351	100	Patrimonio	397,99	0,00	100 PATRIMONIO
2014014352	100	Patrimonio	279,99	0,00	100 PATRIMONIO
2014014353	100	Patrimonio	45,82	0,00	100 PATRIMONIO
2014014354	100	Patrimonio	515,21	0,00	100 PATRIMONIO
2014014355	100	Patrimonio	38,95	0,00	100 PATRIMONIO
2014014356	100	Patrimonio	279,46	0,00	100 PATRIMONIO
2014014479	100	Patrimonio	101,75	0,00	100 PATRIMONIO
2014014480	100	Patrimonio	71,50	0,00	100 PATRIMONIO
2014014481	100	Patrimonio	55,00	0,00	100 PATRIMONIO
2014014482	100	Patrimonio	847,61	0,00	100 PATRIMONIO
2014014483	100	Patrimonio	1.536,70	0,00	100 PATRIMONIO

ESTADO DE CONCILIACION

Operación 2015	Cuenta 2015	Descripción cuenta 2015	Importe Debe 2015	Importe Haber 2015	Cuenta 2014
2014014484	100	Patrimonio	591,69	0,00	100 PATRIMONIO
2014014485	100	Patrimonio	183,92	0,00	100 PATRIMONIO
2014014486	100	Patrimonio	1.364,88	0,00	100 PATRIMONIO
2014014487	100	Patrimonio	462,25	0,00	100 PATRIMONIO
2014014488	100	Patrimonio	6.965,37	0,00	100 PATRIMONIO
2014014490	100	Patrimonio	7.717,16	0,00	100 PATRIMONIO
2014014491	100	Patrimonio	92,32	0,00	100 PATRIMONIO
2014014492	100	Patrimonio	1.607,06	0,00	100 PATRIMONIO
2014014493	100	Patrimonio	301,99	0,00	100 PATRIMONIO
2014014494	100	Patrimonio	2.079,91	0,00	100 PATRIMONIO
2014014495	100	Patrimonio	1.150,63	0,00	100 PATRIMONIO
2014014496	100	Patrimonio	302,57	0,00	100 PATRIMONIO
2014014497	100	Patrimonio	580,05	0,00	100 PATRIMONIO
2014014498	100	Patrimonio	1.047,71	0,00	100 PATRIMONIO
2014014499	100	Patrimonio	345,32	0,00	100 PATRIMONIO
2014014500	100	Patrimonio	187,32	0,00	100 PATRIMONIO
2014014501	100	Patrimonio	1.604,92	0,00	100 PATRIMONIO
2014014502	100	Patrimonio	849,67	0,00	100 PATRIMONIO
2014014503	100	Patrimonio	238,00	0,00	100 PATRIMONIO
2014014504	100	Patrimonio	255,00	0,00	100 PATRIMONIO
2014014505	100	Patrimonio	500,00	0,00	100 PATRIMONIO
2014014506	100	Patrimonio	93,33	0,00	100 PATRIMONIO

ESTADO DE CONCILIACION

Operación 2015	Cuenta 2015	Descripción cuenta 2015	Importe Debe 2015	Importe Haber 2015	Cuenta 2014	
2014014507	100	Patrimonio	125,60	0,00	100	PATRIMONIO
2014014508	100	Patrimonio	1.120,83	0,00	100	PATRIMONIO
2014014509	100	Patrimonio	28,68	0,00	100	PATRIMONIO
2014014510	100	Patrimonio	575,60	0,00	100	PATRIMONIO
2014014511	100	Patrimonio	472,19	0,00	100	PATRIMONIO
2014014512	100	Patrimonio	25,07	0,00	100	PATRIMONIO
2014014513	100	Patrimonio	9,44	0,00	100	PATRIMONIO
2014014514	100	Patrimonio	209,29	0,00	100	PATRIMONIO
2014014515	100	Patrimonio	242,00	0,00	100	PATRIMONIO
2014014516	100	Patrimonio	275,86	0,00	100	PATRIMONIO
2014014519	100	Patrimonio	23.542,37	0,00	100	PATRIMONIO
2014014521	100	Patrimonio	1.224,56	0,00	100	PATRIMONIO
2014014522	100	Patrimonio	30,95	0,00	100	PATRIMONIO
2014014523	100	Patrimonio	88,00	0,00	100	PATRIMONIO
2014014524	100	Patrimonio	110,00	0,00	100	PATRIMONIO
2014014525	100	Patrimonio	364,82	0,00	100	PATRIMONIO
2014014526	100	Patrimonio	192,39	0,00	100	PATRIMONIO
2014014527	100	Patrimonio	3.721,16	0,00	100	PATRIMONIO
2014014528	100	Patrimonio	67,10	0,00	100	PATRIMONIO
2014014529	100	Patrimonio	480,37	0,00	100	PATRIMONIO
2014014533	100	Patrimonio	1.049,68	0,00	100	PATRIMONIO
2014014534	100	Patrimonio	629,01	0,00	100	PATRIMONIO
2014014537	100	Patrimonio	4.399,56	0,00	100	PATRIMONIO

ESTADO DE CONCILIACION

Operación 2015	Cuenta 2015	Descripción cuenta 2015	Importe Debe 2015	Importe Haber 2015	Cuenta 2014
2014014538	100	Patrimonio	2.081,20	0,00	100 PATRIMONIO
2014014539	100	Patrimonio	822,80	0,00	100 PATRIMONIO
2014014540	100	Patrimonio	108,90	0,00	100 PATRIMONIO
2014014541	100	Patrimonio	88,33	0,00	100 PATRIMONIO
2014014546	100	Patrimonio	956,81	0,00	100 PATRIMONIO
2014014547	100	Patrimonio	2.391,26	0,00	100 PATRIMONIO
2014014575	100	Patrimonio	6.175,33	0,00	100 PATRIMONIO
2014014578	100	Patrimonio	300,36	0,00	100 PATRIMONIO
2014014580	100	Patrimonio	1.257,93	0,00	100 PATRIMONIO
2014014584	100	Patrimonio	39,64	0,00	100 PATRIMONIO
2014014586	100	Patrimonio	2.249,74	0,00	100 PATRIMONIO
2014014587	100	Patrimonio	67,10	0,00	100 PATRIMONIO
2014014592	100	Patrimonio	217,80	0,00	100 PATRIMONIO
2014014594	100	Patrimonio	2.993,21	0,00	100 PATRIMONIO
2014014595	100	Patrimonio	729,63	0,00	100 PATRIMONIO
2014014596	100	Patrimonio	58.061,85	0,00	100 PATRIMONIO
2014014597	100	Patrimonio	34.837,11	0,00	100 PATRIMONIO
2014014598	100	Patrimonio	2.793,12	0,00	100 PATRIMONIO
2014014600	100	Patrimonio	3.101,23	0,00	100 PATRIMONIO
2014014601	100	Patrimonio	2.473,85	0,00	100 PATRIMONIO
2014014602	100	Patrimonio	239,58	0,00	100 PATRIMONIO
2014014603	100	Patrimonio	229,90	0,00	100 PATRIMONIO

ESTADO DE CONCILIACION

Operación 2015	Cuenta 2015	Descripción cuenta 2015	Importe Debe 2015	Importe Haber 2015	Cuenta 2014
2014014604	100	Patrimonio	142,62	0,00	100 PATRIMONIO
2014014605	100	Patrimonio	393,55	0,00	100 PATRIMONIO
2014014606	100	Patrimonio	93,29	0,00	100 PATRIMONIO
2014014607	100	Patrimonio	381,15	0,00	100 PATRIMONIO
2014014608	100	Patrimonio	2.257,36	0,00	100 PATRIMONIO
2014014609	100	Patrimonio	8.123,42	0,00	100 PATRIMONIO
2014014610	100	Patrimonio	6.693,94	0,00	100 PATRIMONIO
2014014611	100	Patrimonio	5.141,76	0,00	100 PATRIMONIO
2014014612	100	Patrimonio	5.141,76	0,00	100 PATRIMONIO
2014014613	100	Patrimonio	6.403,23	0,00	100 PATRIMONIO
2014014614	100	Patrimonio	7.797,40	0,00	100 PATRIMONIO
2014014615	100	Patrimonio	187,55	0,00	100 PATRIMONIO
2014014616	100	Patrimonio	344,41	0,00	100 PATRIMONIO
2014014617	100	Patrimonio	1.815,00	0,00	100 PATRIMONIO
2014014618	100	Patrimonio	177,87	0,00	100 PATRIMONIO
2014014619	100	Patrimonio	546,92	0,00	100 PATRIMONIO
2014014620	100	Patrimonio	187,55	0,00	100 PATRIMONIO
2014014621	100	Patrimonio	819,32	0,00	100 PATRIMONIO
2014014622	100	Patrimonio	898,43	0,00	100 PATRIMONIO
2014014623	100	Patrimonio	399,99	0,00	100 PATRIMONIO
2014014624	100	Patrimonio	399,99	0,00	100 PATRIMONIO
2014014625	100	Patrimonio	70,06	0,00	100 PATRIMONIO

ESTADO DE CONCILIACION

Operación 2015	Cuenta 2015	Descripción cuenta 2015	Importe Debe 2015	Importe Haber 2015	Cuenta 2014	Cuenta
2014014626	100	Patrimonio	605,00	0,00	100	PATRIMONIO
2014014627	100	Patrimonio	847,00	0,00	100	PATRIMONIO
2014014628	100	Patrimonio	222,00	0,00	100	PATRIMONIO
2014014629	100	Patrimonio	4.954,95	0,00	100	PATRIMONIO
2014014631	100	Patrimonio	4.598,00	0,00	100	PATRIMONIO
2014014636	100	Patrimonio	173,31	0,00	100	PATRIMONIO
2014014638	100	Patrimonio	18,15	0,00	100	PATRIMONIO
2014014644	100	Patrimonio	4.050,00	0,00	100	PATRIMONIO
2014014657	100	Patrimonio	0,00	220,52	100	PATRIMONIO
2014014659	100	Patrimonio	0,00	252,40	100	PATRIMONIO
2014014660	100	Patrimonio	0,00	419,80	100	PATRIMONIO
2014014679	100	Patrimonio	2.666,84	0,00	100	PATRIMONIO
2014014680	100	Patrimonio	1.816,30	0,00	100	PATRIMONIO
2014014681	100	Patrimonio	7.249,81	0,00	100	PATRIMONIO
2014014682	100	Patrimonio	7.000,00	0,00	100	PATRIMONIO
2014014683	100	Patrimonio	9.600,00	0,00	100	PATRIMONIO
2014014684	100	Patrimonio	11.300,00	0,00	100	PATRIMONIO
2014014685	100	Patrimonio	18.200,00	0,00	100	PATRIMONIO
2014014687	100	Patrimonio	3.087,92	0,00	100	PATRIMONIO
2014014688	100	Patrimonio	32.115,75	0,00	100	PATRIMONIO
2014014690	100	Patrimonio	8.283,56	0,00	100	PATRIMONIO
2014014691	100	Patrimonio	19.767,68	0,00	100	PATRIMONIO
2014014693	100	Patrimonio	11.200,00	0,00	100	PATRIMONIO

ESTADO DE CONCILIACION

Operación 2015	Cuenta 2015	Descripción cuenta 2015	Importe Debe 2015	Importe Haber 2015	Cuenta 2014
2014014694	100	Patrimonio	6.500,00	0,00	100 PATRIMONIO
2014014695	100	Patrimonio	26.150,00	0,00	100 PATRIMONIO
2014014696	100	Patrimonio	20.250,00	0,00	100 PATRIMONIO
2014014697	100	Patrimonio	2.300,00	0,00	100 PATRIMONIO
2014014701	100	Patrimonio	3.630,00	0,00	100 PATRIMONIO
2014014702	100	Patrimonio	1.210,00	0,00	100 PATRIMONIO
2014014703	100	Patrimonio	8.332,16	0,00	100 PATRIMONIO
2014014704	100	Patrimonio	1.472,45	0,00	100 PATRIMONIO
2014014705	100	Patrimonio	213,44	0,00	100 PATRIMONIO
2014014706	100	Patrimonio	6.050,00	0,00	100 PATRIMONIO
2014014707	100	Patrimonio	6.655,00	0,00	100 PATRIMONIO
2014014708	100	Patrimonio	198,61	0,00	100 PATRIMONIO
2014014709	100	Patrimonio	118,43	0,00	100 PATRIMONIO
2014014710	100	Patrimonio	2.312,33	0,00	100 PATRIMONIO
2014014711	100	Patrimonio	1.826,62	0,00	100 PATRIMONIO
2014014712	100	Patrimonio	114.757,52	0,00	100 PATRIMONIO
2014014713	100	Patrimonio	109,73	0,00	100 PATRIMONIO
2014014725	100	Patrimonio	7.310,11	0,00	100 PATRIMONIO
2014014726	100	Patrimonio	3.059,49	0,00	100 PATRIMONIO
2014014727	100	Patrimonio	759,28	0,00	100 PATRIMONIO
2014014730	100	Patrimonio	615,29	0,00	100 PATRIMONIO
2014014731	100	Patrimonio	222,00	0,00	100 PATRIMONIO

ESTADO DE CONCILIACION

Operación 2015	Cuenta 2015	Descripción cuenta 2015	Importe Debe 2015	Importe Haber 2015	Cuenta 2014
2014014732	100	Patrimonio	1.277,77	0,00	100 PATRIMONIO
2014014733	100	Patrimonio	186,95	0,00	100 PATRIMONIO
2014014734	100	Patrimonio	1.347,78	0,00	100 PATRIMONIO
2014014735	100	Patrimonio	441,65	0,00	100 PATRIMONIO
2014014736	100	Patrimonio	314,60	0,00	100 PATRIMONIO
2014014737	100	Patrimonio	260,15	0,00	100 PATRIMONIO
2014014738	100	Patrimonio	5.717,88	0,00	100 PATRIMONIO
2014014739	100	Patrimonio	397,53	0,00	100 PATRIMONIO
2014014740	100	Patrimonio	276,06	0,00	100 PATRIMONIO
2014014741	100	Patrimonio	276,06	0,00	100 PATRIMONIO
2014014742	100	Patrimonio	123,90	0,00	100 PATRIMONIO
2014014743	100	Patrimonio	3.305,19	0,00	100 PATRIMONIO
2014014744	100	Patrimonio	14,96	0,00	100 PATRIMONIO
2014014745	100	Patrimonio	2.991,12	0,00	100 PATRIMONIO
2014014746	100	Patrimonio	1.794,67	0,00	100 PATRIMONIO
2014014747	100	Patrimonio	2.243,34	0,00	100 PATRIMONIO
2014014748	100	Patrimonio	4.154,05	0,00	100 PATRIMONIO
2014014749	100	Patrimonio	10.824,12	0,00	100 PATRIMONIO
2014014750	100	Patrimonio	1.635,45	0,00	100 PATRIMONIO
2014014751	100	Patrimonio	1.635,45	0,00	100 PATRIMONIO
2014014752	100	Patrimonio	2.237,50	0,00	100 PATRIMONIO
2014014753	100	Patrimonio	2.350,00	0,00	100 PATRIMONIO

ESTADO DE CONCILIACION

Operación 2015	Cuenta 2015	Descripción cuenta 2015	Importe Debe 2015	Importe Haber 2015	Cuenta 2014
2014014755	100	Patrimonio	830,24	0,00	100 PATRIMONIO
2014014756	100	Patrimonio	6.075,00	0,00	100 PATRIMONIO
2014014757	100	Patrimonio	485,08	0,00	100 PATRIMONIO
2014014758	100	Patrimonio	7.868,82	0,00	100 PATRIMONIO
2014014759	100	Patrimonio	850,00	0,00	100 PATRIMONIO
2014014760	100	Patrimonio	8.307,84	0,00	100 PATRIMONIO
2014014761	100	Patrimonio	466,33	0,00	100 PATRIMONIO
2014014762	100	Patrimonio	200,00	0,00	100 PATRIMONIO
2014014763	100	Patrimonio	209,48	0,00	100 PATRIMONIO
2014014764	100	Patrimonio	361,55	0,00	100 PATRIMONIO
2014014765	100	Patrimonio	114,95	0,00	100 PATRIMONIO
2014014766	100	Patrimonio	736,36	0,00	100 PATRIMONIO
2014014771	100	Patrimonio	325,28	0,00	100 PATRIMONIO
2014014772	100	Patrimonio	7.646,05	0,00	100 PATRIMONIO
2014014773	100	Patrimonio	7.391,81	0,00	100 PATRIMONIO
2014014774	100	Patrimonio	33,65	0,00	100 PATRIMONIO
2014014775	100	Patrimonio	2.377,94	0,00	100 PATRIMONIO
2014014776	100	Patrimonio	1.010,17	0,00	100 PATRIMONIO
2014014777	100	Patrimonio	7.157,19	0,00	100 PATRIMONIO
2014014778	100	Patrimonio	106,72	0,00	100 PATRIMONIO
2014014779	100	Patrimonio	44,26	0,00	100 PATRIMONIO
2014014780	100	Patrimonio	112,17	0,00	100 PATRIMONIO
2014014782	100	Patrimonio	1.884,41	0,00	100 PATRIMONIO

ESTADO DE CONCILIACION

Operación 2015	Cuenta 2015	Descripción cuenta 2015	Importe Debe 2015	Importe Haber 2015	Cuenta 2014
2014014785	100	Patrimonio	280,68	0,00	100 PATRIMONIO
2014014798	100	Patrimonio	2.841,56	0,00	100 PATRIMONIO
2014014799	100	Patrimonio	1.570,34	0,00	100 PATRIMONIO
2014014800	100	Patrimonio	3.050,94	0,00	100 PATRIMONIO
2014014807	100	Patrimonio	0,00	176,00	100 PATRIMONIO
2014014809	100	Patrimonio	7.601,18	0,00	100 PATRIMONIO
2014014812	100	Patrimonio	2.083,51	0,00	100 PATRIMONIO
2014014815	100	Patrimonio	0,00	937,40	100 PATRIMONIO
2014014816	100	Patrimonio	0,00	963,50	100 PATRIMONIO
2014014817	100	Patrimonio	0,00	612,00	100 PATRIMONIO
2014014821	100	Patrimonio	0,00	178,86	100 PATRIMONIO
2014014823	100	Patrimonio	0,00	799,97	100 PATRIMONIO
2014014825	100	Patrimonio	238,33	0,00	100 PATRIMONIO
2014014826	100	Patrimonio	58,46	0,00	100 PATRIMONIO
2014014827	100	Patrimonio	2.049,18	0,00	100 PATRIMONIO
2014014828	100	Patrimonio	146,88	0,00	100 PATRIMONIO
2014014829	100	Patrimonio	15.594,80	0,00	100 PATRIMONIO
2014014830	100	Patrimonio	458,83	0,00	100 PATRIMONIO
2014014831	100	Patrimonio	877,01	0,00	100 PATRIMONIO
2014014832	100	Patrimonio	417,39	0,00	100 PATRIMONIO
2014014833	100	Patrimonio	4.242,07	0,00	100 PATRIMONIO
2014014834	100	Patrimonio	542,69	0,00	100 PATRIMONIO

ESTADO DE CONCILIACION

Operación 2015	Cuenta 2015	Descripción cuenta 2015	Importe Debe 2015	Importe Haber 2015	Cuenta 2014
2014014835	100	Patrimonio	509,49	0,00	100 PATRIMONIO
2014014836	100	Patrimonio	526,20	0,00	100 PATRIMONIO
2014014837	100	Patrimonio	5.529,54	0,00	100 PATRIMONIO
2014014841	100	Patrimonio	150,00	0,00	100 PATRIMONIO
2014014843	100	Patrimonio	4.909,88	0,00	100 PATRIMONIO
2014014858	100	Patrimonio	1.200,00	0,00	100 PATRIMONIO
2014014860	100	Patrimonio	0,00	19,67	100 PATRIMONIO
2014014867	100	Patrimonio	0,00	72,00	100 PATRIMONIO
2014014868	100	Patrimonio	0,00	72,00	100 PATRIMONIO
2014014870	100	Patrimonio	0,00	140,80	100 PATRIMONIO
2014014873	100	Patrimonio	936,54	0,00	100 PATRIMONIO
2014014874	100	Patrimonio	1.135,83	0,00	100 PATRIMONIO
2014014878	100	Patrimonio	0,00	80,00	100 PATRIMONIO
2014014880	100	Patrimonio	3.773,45	0,00	100 PATRIMONIO
2014014882	100	Patrimonio	0,00	80,00	100 PATRIMONIO
2014014883	100	Patrimonio	229,90	0,00	100 PATRIMONIO
2014014887	100	Patrimonio	0,00	80,00	100 PATRIMONIO
2014014888	100	Patrimonio	0,00	158,40	100 PATRIMONIO
2014014891	100	Patrimonio	0,00	30,00	100 PATRIMONIO
2014014893	100	Patrimonio	0,00	30,00	100 PATRIMONIO
2014014899	100	Patrimonio	6,24	0,00	100 PATRIMONIO
2014014901	100	Patrimonio	0,00	128,56	100 PATRIMONIO

ESTADO DE CONCILIACION

Operación 2015	Cuenta 2015	Descripción cuenta 2015	Importe Debe 2015	Importe Haber 2015	Cuenta 2014	Cuenta
2014014902	100	Patrimonio	14,52	0,00	100	PATRIMONIO
2014014905	100	Patrimonio	7,50	0,00	100	PATRIMONIO
2014014906	100	Patrimonio	107,46	0,00	100	PATRIMONIO
2014014910	100	Patrimonio	39,20	0,00	100	PATRIMONIO
2014014912	100	Patrimonio	83,10	0,00	100	PATRIMONIO
2014014916	100	Patrimonio	261,36	0,00	100	PATRIMONIO
2014014920	100	Patrimonio	104,74	0,00	100	PATRIMONIO
2014014927	100	Patrimonio	232,70	0,00	100	PATRIMONIO
2014014937	100	Patrimonio	131,65	0,00	100	PATRIMONIO
2014014939	100	Patrimonio	3.366,90	0,00	100	PATRIMONIO
2014014940	100	Patrimonio	152,98	0,00	100	PATRIMONIO
2014014953	100	Patrimonio	30,49	0,00	100	PATRIMONIO
2014014954	100	Patrimonio	239,58	0,00	100	PATRIMONIO
2014014956	100	Patrimonio	882,86	0,00	100	PATRIMONIO
2014014957	100	Patrimonio	126,85	0,00	100	PATRIMONIO
2014014958	100	Patrimonio	65,92	0,00	100	PATRIMONIO
2014014961	100	Patrimonio	74,29	0,00	100	PATRIMONIO
2014014962	100	Patrimonio	0,00	383,18	100	PATRIMONIO
2014014963	100	Patrimonio	49,37	0,00	100	PATRIMONIO
2014014966	100	Patrimonio	500,00	0,00	100	PATRIMONIO
2014014967	100	Patrimonio	225,59	0,00	100	PATRIMONIO
2014014969	100	Patrimonio	65,36	0,00	100	PATRIMONIO
2014014970	100	Patrimonio	500,00	0,00	100	PATRIMONIO

ESTADO DE CONCILIACION

Operación 2015	Cuenta 2015	Descripción cuenta 2015	Importe Debe 2015	Importe Haber 2015	Cuenta 2014
2014014971	100	Patrimonio	103,35	0,00	100 PATRIMONIO
2014014973	100	Patrimonio	570,00	0,00	100 PATRIMONIO
2014014976	100	Patrimonio	500,00	0,00	100 PATRIMONIO
2014014977	100	Patrimonio	1.530,00	0,00	100 PATRIMONIO
2014014978	100	Patrimonio	0,00	332,31	100 PATRIMONIO
2014014979	100	Patrimonio	146,94	0,00	100 PATRIMONIO
2014014980	100	Patrimonio	0,00	362,52	100 PATRIMONIO
2014014981	100	Patrimonio	137,93	0,00	100 PATRIMONIO
2014014983	100	Patrimonio	381,00	0,00	100 PATRIMONIO
2014014984	100	Patrimonio	3.900,78	0,00	100 PATRIMONIO
2014014987	100	Patrimonio	217,03	0,00	100 PATRIMONIO
2014014989	100	Patrimonio	301,39	0,00	100 PATRIMONIO
2014014990	100	Patrimonio	250,00	0,00	100 PATRIMONIO
2014014991	100	Patrimonio	457,60	0,00	100 PATRIMONIO
2014014992	100	Patrimonio	1.409,37	0,00	100 PATRIMONIO
2014014993	100	Patrimonio	5.215,77	0,00	100 PATRIMONIO
2014014994	100	Patrimonio	6.702,65	0,00	100 PATRIMONIO
2014014998	100	Patrimonio	1.639,07	0,00	100 PATRIMONIO
2014015000	100	Patrimonio	292,71	0,00	100 PATRIMONIO
2014015001	100	Patrimonio	267,34	0,00	100 PATRIMONIO
2014015002	100	Patrimonio	232,35	0,00	100 PATRIMONIO
2014015003	100	Patrimonio	3.306,00	0,00	100 PATRIMONIO

ESTADO DE CONCILIACION

Operación 2015	Cuenta 2015	Descripción cuenta 2015	Importe Debe 2015	Importe Haber 2015	Cuenta 2014
2014015005	100	Patrimonio	318,45	0,00	100 PATRIMONIO
2014015006	100	Patrimonio	8.314,82	0,00	100 PATRIMONIO
2014015008	100	Patrimonio	60,50	0,00	100 PATRIMONIO
2014015009	100	Patrimonio	28,28	0,00	100 PATRIMONIO
2014015012	100	Patrimonio	0,00	511,47	100 PATRIMONIO
2014015013	100	Patrimonio	5.607,75	0,00	100 PATRIMONIO
2014015014	100	Patrimonio	0,00	555,63	100 PATRIMONIO
2014015015	100	Patrimonio	0,00	255,73	100 PATRIMONIO
2014015016	100	Patrimonio	373,99	0,00	100 PATRIMONIO
2014015017	100	Patrimonio	0,00	255,73	100 PATRIMONIO
2014015018	100	Patrimonio	74,12	0,00	100 PATRIMONIO
2014015019	100	Patrimonio	90,08	0,00	100 PATRIMONIO
2014015020	100	Patrimonio	723,74	0,00	100 PATRIMONIO
2014015022	100	Patrimonio	181,50	0,00	100 PATRIMONIO
2014015023	100	Patrimonio	1.127,94	0,00	100 PATRIMONIO
2014015024	100	Patrimonio	481,07	0,00	100 PATRIMONIO
2014015025	100	Patrimonio	256,82	0,00	100 PATRIMONIO
2014015026	100	Patrimonio	129,91	0,00	100 PATRIMONIO
2014015027	100	Patrimonio	170,74	0,00	100 PATRIMONIO
2014015028	100	Patrimonio	21,42	0,00	100 PATRIMONIO
2014015029	100	Patrimonio	18,15	0,00	100 PATRIMONIO
2014015030	100	Patrimonio	816,41	0,00	100 PATRIMONIO

ESTADO DE CONCILIACION

Operación 2015	Cuenta 2015	Descripción cuenta 2015	Importe Debe 2015			Importe Haber 2015			Cuenta
						2014			
2014015031	100	Patrimonio	1.618,60	0,00	100			PATRIMONIO	
2014015032	100	Patrimonio	724,80	0,00	100			PATRIMONIO	
2014015033	100	Patrimonio	0,00	767,21	100			PATRIMONIO	
2014015034	100	Patrimonio	0,00	1.534,41	100			PATRIMONIO	
2014015035	100	Patrimonio	769,83	0,00	100			PATRIMONIO	
2014015036	100	Patrimonio	544,50	0,00	100			PATRIMONIO	
2014015037	100	Patrimonio	0,00	1.775,31	100			PATRIMONIO	
2014015038	100	Patrimonio	1.030,65	0,00	100			PATRIMONIO	
2014015039	100	Patrimonio	650,00	0,00	100			PATRIMONIO	
2014015040	100	Patrimonio	386,12	0,00	100			PATRIMONIO	
2014015042	100	Patrimonio	803,70	0,00	100			PATRIMONIO	
2014015043	100	Patrimonio	2.025,00	0,00	100			PATRIMONIO	
2014015045	100	Patrimonio	244,80	0,00	100			PATRIMONIO	
2014015046	100	Patrimonio	121,00	0,00	100			PATRIMONIO	
2014015047	100	Patrimonio	461,10	0,00	100			PATRIMONIO	
2014015048	100	Patrimonio	100,00	0,00	100			PATRIMONIO	
2014015051	100	Patrimonio	0,00	0,01	100			PATRIMONIO	
2014015053	100	Patrimonio	0,00	1.443,29	100			PATRIMONIO	
2014015054	100	Patrimonio	0,00	714,38	100			PATRIMONIO	
2014015055	100	Patrimonio	732,98	0,00	100			PATRIMONIO	
2014015056	100	Patrimonio	0,00	1.014,46	100			PATRIMONIO	
2014015057	100	Patrimonio	0,00	2.672,24	100			PATRIMONIO	
2014015058	100	Patrimonio	583,00	0,00	100			PATRIMONIO	

ESTADO DE CONCILIACION

Operación 2015	Cuenta 2015	Descripción cuenta 2015	Importe Debe 2015	Importe Haber 2015	Cuenta 2014
2014015059	100	Patrimonio	0,00	255,73	100 PATRIMONIO
2014015060	100	Patrimonio	0,00	555,63	100 PATRIMONIO
2014015061	100	Patrimonio	0,00	1.534,41	100 PATRIMONIO
2014015071	100	Patrimonio	2.534,97	0,00	100 PATRIMONIO
2014015072	100	Patrimonio	3.503,29	0,00	100 PATRIMONIO
2014015073	100	Patrimonio	2.790,00	0,00	100 PATRIMONIO
2014015074	100	Patrimonio	2.237,50	0,00	100 PATRIMONIO
2014015075	100	Patrimonio	8.550,60	0,00	100 PATRIMONIO
2014015076	100	Patrimonio	5.141,76	0,00	100 PATRIMONIO
2014015077	100	Patrimonio	9.955,73	0,00	100 PATRIMONIO
2014015078	100	Patrimonio	2.257,36	0,00	100 PATRIMONIO
2014015079	100	Patrimonio	8.969,39	0,00	100 PATRIMONIO
2014015080	100	Patrimonio	761,88	0,00	100 PATRIMONIO
2014015081	100	Patrimonio	145,00	0,00	100 PATRIMONIO
2014015083	100	Patrimonio	240,00	0,00	100 PATRIMONIO
2014015084	100	Patrimonio	5.141,76	0,00	100 PATRIMONIO
2014015089	100	Patrimonio	311,91	0,00	100 PATRIMONIO
2014015090	100	Patrimonio	2.881,65	0,00	100 PATRIMONIO
2014015091	100	Patrimonio	3.719,15	0,00	100 PATRIMONIO
2014015092	100	Patrimonio	2.258,64	0,00	100 PATRIMONIO
2014015093	100	Patrimonio	485,00	0,00	100 PATRIMONIO
2014015094	100	Patrimonio	500,00	0,00	100 PATRIMONIO

ESTADO DE CONCILIACION

Operación 2015	Cuenta 2015	Descripción cuenta 2015	Importe Debe 2015	Importe Haber 2015	Cuenta 2014
2014015095	100	Patrimonio	500,00	0,00 100	PATRIMONIO
2014015096	100	Patrimonio	729,34	0,00 100	PATRIMONIO
2014015097	100	Patrimonio	1.881,88	0,00 100	PATRIMONIO
2014015098	100	Patrimonio	320,76	0,00 100	PATRIMONIO
2014015099	100	Patrimonio	324,00	0,00 100	PATRIMONIO
2014015100	100	Patrimonio	142,43	0,00 100	PATRIMONIO
2014015101	100	Patrimonio	10.000,00	0,00 100	PATRIMONIO
2014015102	100	Patrimonio	267,97	0,00 100	PATRIMONIO
2014015103	100	Patrimonio	941,59	0,00 100	PATRIMONIO
2014015105	100	Patrimonio	108,32	0,00 100	PATRIMONIO
2014015106	100	Patrimonio	900,00	0,00 100	PATRIMONIO
2014015107	100	Patrimonio	1.000,00	0,00 100	PATRIMONIO
2014015108	100	Patrimonio	300,00	0,00 100	PATRIMONIO
2014015109	100	Patrimonio	22,33	0,00 100	PATRIMONIO
2014015110	100	Patrimonio	68,82	0,00 100	PATRIMONIO
2014015111	100	Patrimonio	22,33	0,00 100	PATRIMONIO
2014015112	100	Patrimonio	68,82	0,00 100	PATRIMONIO
2014015113	100	Patrimonio	1.384,51	0,00 100	PATRIMONIO
2014015114	100	Patrimonio	50,82	0,00 100	PATRIMONIO
2014015115	100	Patrimonio	173,79	0,00 100	PATRIMONIO
2014015116	100	Patrimonio	131,33	0,00 100	PATRIMONIO
2014015117	100	Patrimonio	209,33	0,00 100	PATRIMONIO

ESTADO DE CONCILIACION

Operación 2015	Cuenta 2015	Descripción cuenta 2015	Importe Debe 2015	Importe Haber 2015	Cuenta 2014	Cuenta
2014015118	100	Patrimonio	327,47	0,00	100	PATRIMONIO
2014015119	100	Patrimonio	420,35	0,00	100	PATRIMONIO
2014015120	100	Patrimonio	5.919,02	0,00	100	PATRIMONIO
2014015121	100	Patrimonio	186,34	0,00	100	PATRIMONIO
2014015122	100	Patrimonio	381,00	0,00	100	PATRIMONIO
2014015123	100	Patrimonio	141,88	0,00	100	PATRIMONIO
2014015124	100	Patrimonio	69,37	0,00	100	PATRIMONIO
2014015125	100	Patrimonio	70,36	0,00	100	PATRIMONIO
2014015126	100	Patrimonio	23,70	0,00	100	PATRIMONIO
2014015127	100	Patrimonio	22,02	0,00	100	PATRIMONIO
2014015128	100	Patrimonio	173,74	0,00	100	PATRIMONIO
2014015129	100	Patrimonio	85,00	0,00	100	PATRIMONIO
2014015130	100	Patrimonio	42,74	0,00	100	PATRIMONIO
2014015131	100	Patrimonio	85,00	0,00	100	PATRIMONIO
2014015132	100	Patrimonio	87,15	0,00	100	PATRIMONIO
2014015133	100	Patrimonio	329,01	0,00	100	PATRIMONIO
2014015134	100	Patrimonio	539,32	0,00	100	PATRIMONIO
2014015135	100	Patrimonio	305,42	0,00	100	PATRIMONIO
2014015136	100	Patrimonio	63,25	0,00	100	PATRIMONIO
2014015137	100	Patrimonio	150,00	0,00	100	PATRIMONIO
2014015138	100	Patrimonio	586,05	0,00	100	PATRIMONIO
2014015139	100	Patrimonio	372,78	0,00	100	PATRIMONIO
2014015140	100	Patrimonio	85,00	0,00	100	PATRIMONIO

ESTADO DE CONCILIACION

Operación 2015	Cuenta 2015	Descripción cuenta 2015	Importe Debe 2015	Importe Haber 2015	Cuenta 2014
2014015141	100	Patrimonio	113,00	0,00	100 PATRIMONIO
2014015142	100	Patrimonio	399,99	0,00	100 PATRIMONIO
2014015143	100	Patrimonio	544,50	0,00	100 PATRIMONIO
2014015144	100	Patrimonio	968,00	0,00	100 PATRIMONIO
2014015145	100	Patrimonio	205,70	0,00	100 PATRIMONIO
2014015146	100	Patrimonio	2.421,21	0,00	100 PATRIMONIO
2014015147	100	Patrimonio	748,08	0,00	100 PATRIMONIO
2014015148	100	Patrimonio	1.274,13	0,00	100 PATRIMONIO
2014015149	100	Patrimonio	226,69	0,00	100 PATRIMONIO
2014015150	100	Patrimonio	88,42	0,00	100 PATRIMONIO
2014015151	100	Patrimonio	226,71	0,00	100 PATRIMONIO
2014015152	100	Patrimonio	544,50	0,00	100 PATRIMONIO
2014015153	100	Patrimonio	1.752,50	0,00	100 PATRIMONIO
2014015154	100	Patrimonio	435,99	0,00	100 PATRIMONIO
2014015155	100	Patrimonio	878,46	0,00	100 PATRIMONIO
2014015156	100	Patrimonio	1.640,74	0,00	100 PATRIMONIO
2014015157	100	Patrimonio	835,44	0,00	100 PATRIMONIO
2014015158	100	Patrimonio	1.292,28	0,00	100 PATRIMONIO
2014015159	100	Patrimonio	1.573,00	0,00	100 PATRIMONIO
2014015160	100	Patrimonio	7.260,00	0,00	100 PATRIMONIO
2014015161	100	Patrimonio	5.583,23	0,00	100 PATRIMONIO
2014015162	100	Patrimonio	93,89	0,00	100 PATRIMONIO

ESTADO DE CONCILIACION

Operación 2015	Cuenta 2015	Descripción cuenta 2015	Importe Debe 2015	Importe Haber 2015	Cuenta 2014
2014015163	100	Patrimonio	93,89	0,00	100 PATRIMONIO
2014015164	100	Patrimonio	62,15	0,00	100 PATRIMONIO
2014015165	100	Patrimonio	25,25	0,00	100 PATRIMONIO
2014015166	100	Patrimonio	74,15	0,00	100 PATRIMONIO
2014015167	100	Patrimonio	50,82	0,00	100 PATRIMONIO
2014015168	100	Patrimonio	62,15	0,00	100 PATRIMONIO
2014015169	100	Patrimonio	295,06	0,00	100 PATRIMONIO
2014015170	100	Patrimonio	74,15	0,00	100 PATRIMONIO
2014015171	100	Patrimonio	37,08	0,00	100 PATRIMONIO
2014015172	100	Patrimonio	49,08	0,00	100 PATRIMONIO
2014015173	100	Patrimonio	70,79	0,00	100 PATRIMONIO
2014015192	100	Patrimonio	0,00	68,24	100 PATRIMONIO
2014015193	100	Patrimonio	0,00	176,00	100 PATRIMONIO
2014015194	100	Patrimonio	0,00	191,00	100 PATRIMONIO
2014015195	100	Patrimonio	49,80	0,00	100 PATRIMONIO
2014015211	100	Patrimonio	339,73	0,00	100 PATRIMONIO
2014015212	100	Patrimonio	448,56	0,00	100 PATRIMONIO
2014015213	100	Patrimonio	44,00	0,00	100 PATRIMONIO
2014015215	100	Patrimonio	306,13	0,00	100 PATRIMONIO
2014015216	100	Patrimonio	48,40	0,00	100 PATRIMONIO
2014015217	100	Patrimonio	306,13	0,00	100 PATRIMONIO
2014015218	100	Patrimonio	1.800,00	0,00	100 PATRIMONIO

ESTADO DE CONCILIACION

Operación 2015	Cuenta 2015	Descripción cuenta 2015	Importe Debe 2015	Importe Haber 2015	Cuenta 2014
2014015219	100	Patrimonio	74,78	0,00 100	PATRIMONIO
2014015220	100	Patrimonio	8.700,42	0,00 100	PATRIMONIO
2014015221	100	Patrimonio	186,44	0,00 100	PATRIMONIO
2014015222	100	Patrimonio	4.297,68	0,00 100	PATRIMONIO
2014015223	100	Patrimonio	8.834,91	0,00 100	PATRIMONIO
2014015225	100	Patrimonio	457,82	0,00 100	PATRIMONIO
2014015226	100	Patrimonio	3.210,86	0,00 100	PATRIMONIO
2014015229	100	Patrimonio	84.000,00	0,00 100	PATRIMONIO
2014015230	100	Patrimonio	36,90	0,00 100	PATRIMONIO
2014015231	100	Patrimonio	24,30	0,00 100	PATRIMONIO
2014015232	100	Patrimonio	1,80	0,00 100	PATRIMONIO
2014015234	100	Patrimonio	432,49	0,00 100	PATRIMONIO
2014015235	100	Patrimonio	248,59	0,00 100	PATRIMONIO
2014015236	100	Patrimonio	86,94	0,00 100	PATRIMONIO
2014015237	100	Patrimonio	133,71	0,00 100	PATRIMONIO
2014015238	100	Patrimonio	89,22	0,00 100	PATRIMONIO
2014015239	100	Patrimonio	2.914,89	0,00 100	PATRIMONIO
2014015240	100	Patrimonio	36,90	0,00 100	PATRIMONIO
2014015241	100	Patrimonio	317,48	0,00 100	PATRIMONIO
2014015242	100	Patrimonio	1.260,52	0,00 100	PATRIMONIO
2014015243	100	Patrimonio	1.232,09	0,00 100	PATRIMONIO
2014015244	100	Patrimonio	299,48	0,00 100	PATRIMONIO
2014015246	100	Patrimonio	250,00	0,00 100	PATRIMONIO

ESTADO DE CONCILIACION

Operación 2015	Cuenta 2015	Descripción cuenta 2015	Importe Debe 2015	Importe Haber 2015	Cuenta 2014
2014015248	100	Patrimonio	31,29	0,00	100 PATRIMONIO
2014015249	100	Patrimonio	290,40	0,00	100 PATRIMONIO
2014015250	100	Patrimonio	563,74	0,00	100 PATRIMONIO
2014015251	100	Patrimonio	1.200,00	0,00	100 PATRIMONIO
2014015252	100	Patrimonio	484,00	0,00	100 PATRIMONIO
2014015253	100	Patrimonio	9.294,75	0,00	100 PATRIMONIO
2014015254	100	Patrimonio	832,00	0,00	100 PATRIMONIO
2014015256	100	Patrimonio	363,00	0,00	100 PATRIMONIO
2014015263	100	Patrimonio	9,30	0,00	100 PATRIMONIO
2014015264	100	Patrimonio	227,00	0,00	100 PATRIMONIO
2014015265	100	Patrimonio	61,23	0,00	100 PATRIMONIO
2014015287	100	Patrimonio	546,78	0,00	100 PATRIMONIO
2014015288	100	Patrimonio	450,00	0,00	100 PATRIMONIO
2014015293	100	Patrimonio	450,00	0,00	100 PATRIMONIO
2014015301	100	Patrimonio	165,03	0,00	100 PATRIMONIO
2014015305	100	Patrimonio	450,00	0,00	100 PATRIMONIO
2014015309	100	Patrimonio	450,00	0,00	100 PATRIMONIO
2014015313	100	Patrimonio	110,00	0,00	100 PATRIMONIO
2014015316	100	Patrimonio	2.500,00	0,00	100 PATRIMONIO
2014015346	100	Patrimonio	297,99	0,00	100 PATRIMONIO
2014015348	100	Patrimonio	68,85	0,00	100 PATRIMONIO
2014015351	100	Patrimonio	70,60	0,00	100 PATRIMONIO

ESTADO DE CONCILIACION

Operación 2015	Cuenta 2015	Descripción cuenta 2015	Importe Debe 2015	Importe Haber 2015	Cuenta 2014
2014015358	100	Patrimonio	505,78	0,00	100 PATRIMONIO
2014015359	100	Patrimonio	254,57	0,00	100 PATRIMONIO
2014015361	100	Patrimonio	153,05	0,00	100 PATRIMONIO
2014015363	100	Patrimonio	90,00	0,00	100 PATRIMONIO
2014015367	100	Patrimonio	144,08	0,00	100 PATRIMONIO
2014015371	100	Patrimonio	4.041,40	0,00	100 PATRIMONIO
2014015373	100	Patrimonio	2.845,92	0,00	100 PATRIMONIO
2014015379	100	Patrimonio	124,29	0,00	100 PATRIMONIO
2014015383	100	Patrimonio	81,00	0,00	100 PATRIMONIO
2014015386	100	Patrimonio	25,65	0,00	100 PATRIMONIO
2014015386	100	Patrimonio	189,00	0,00	100 PATRIMONIO
2014015392	100	Patrimonio	8.742,25	0,00	100 PATRIMONIO
2014015397	100	Patrimonio	1.494,22	0,00	100 PATRIMONIO
2014015398	100	Patrimonio	689,89	0,00	100 PATRIMONIO
2014015400	100	Patrimonio	1.482,67	0,00	100 PATRIMONIO
2014015401	100	Patrimonio	1.517,33	0,00	100 PATRIMONIO
2014015402	100	Patrimonio	3.000,00	0,00	100 PATRIMONIO
2014015403	100	Patrimonio	2.430,00	0,00	100 PATRIMONIO
2014015404	100	Patrimonio	148,91	0,00	100 PATRIMONIO
2014015405	100	Patrimonio	1.403,35	0,00	100 PATRIMONIO
2014015406	100	Patrimonio	1.181,57	0,00	100 PATRIMONIO
2014015407	100	Patrimonio	563,00	0,00	100 PATRIMONIO

ESTADO DE CONCILIACION

Operación 2015	Cuenta 2015	Descripción cuenta 2015	Importe Debe 2015	Importe Haber 2015	Cuenta 2014	Cuenta
2014015408	100	Patrimonio	338,64	0,00	100	PATRIMONIO
2014015409	100	Patrimonio	703,75	0,00	100	PATRIMONIO
2014015416	100	Patrimonio	2.261,88	0,00	100	PATRIMONIO
2014015418	100	Patrimonio	44,00	0,00	100	PATRIMONIO
2014015429	100	Patrimonio	1.196,81	0,00	100	PATRIMONIO
2014015430	100	Patrimonio	650,57	0,00	100	PATRIMONIO
2014015431	100	Patrimonio	7.384,33	0,00	100	PATRIMONIO
2014015433	100	Patrimonio	7.664,97	0,00	100	PATRIMONIO
2014015434	100	Patrimonio	535,00	0,00	100	PATRIMONIO
2014015436	100	Patrimonio	2.000,00	0,00	100	PATRIMONIO
2014015437	100	Patrimonio	2.025,00	0,00	100	PATRIMONIO
2014015438	100	Patrimonio	1.277,77	0,00	100	PATRIMONIO
2014015439	100	Patrimonio	120,00	0,00	100	PATRIMONIO
2014015441	100	Patrimonio	484,00	0,00	100	PATRIMONIO
2014015444	100	Patrimonio	194,81	0,00	100	PATRIMONIO
2014015445	100	Patrimonio	898,43	0,00	100	PATRIMONIO
2014015446	100	Patrimonio	1.210,00	0,00	100	PATRIMONIO
2014015447	100	Patrimonio	399,99	0,00	100	PATRIMONIO
2014015448	100	Patrimonio	66,79	0,00	100	PATRIMONIO
2014015451	100	Patrimonio	605,00	0,00	100	PATRIMONIO
2014015452	100	Patrimonio	650,00	0,00	100	PATRIMONIO
2014015453	100	Patrimonio	150,00	0,00	100	PATRIMONIO
2014015454	100	Patrimonio	51,79	0,00	100	PATRIMONIO

ESTADO DE CONCILIACION

Operación 2015	Cuenta 2015	Descripción cuenta 2015	Importe Debe 2015	Importe Haber 2015	Cuenta 2014
2014015455	100	Patrimonio	75,40	0,00	100 PATRIMONIO
2014015456	100	Patrimonio	19,64	0,00	100 PATRIMONIO
2014015457	100	Patrimonio	259,08	0,00	100 PATRIMONIO
2014015458	100	Patrimonio	1.197,90	0,00	100 PATRIMONIO
2014015459	100	Patrimonio	591,15	0,00	100 PATRIMONIO
2014015462	100	Patrimonio	1.421,70	0,00	100 PATRIMONIO
2014015466	100	Patrimonio	5.813,32	0,00	100 PATRIMONIO
2014015473	100	Patrimonio	4.806,34	0,00	100 PATRIMONIO
2014015474	100	Patrimonio	2.696,16	0,00	100 PATRIMONIO
2014015513	100	Patrimonio	108,90	0,00	100 PATRIMONIO
2014015514	100	Patrimonio	17,25	0,00	100 PATRIMONIO
2014015518	100	Patrimonio	0,31	0,00	100 PATRIMONIO
2014015526	100	Patrimonio	11,88	0,00	100 PATRIMONIO
2014015549	100	Patrimonio	47,13	0,00	100 PATRIMONIO
2014015550	100	Patrimonio	378,00	0,00	100 PATRIMONIO
2014015551	100	Patrimonio	153,00	0,00	100 PATRIMONIO
2014015572	100	Patrimonio	11,14	0,00	100 PATRIMONIO
2014015574	100	Patrimonio	33.400,00	0,00	100 PATRIMONIO
2014015577	100	Patrimonio	11.339,75	0,00	100 PATRIMONIO
2014015579	100	Patrimonio	11.506,85	0,00	100 PATRIMONIO
2014015582	100	Patrimonio	30,01	0,00	100 PATRIMONIO
2014015584	100	Patrimonio	54,00	0,00	100 PATRIMONIO

ESTADO DE CONCILIACION

Operación 2015	Cuenta 2015	Descripción cuenta 2015	Importe Debe 2015	Importe Haber 2015	Cuenta 2014	Cuenta
2014015587	100	Patrimonio	67,20	0,00	100	PATRIMONIO
2014015623	100	Patrimonio	91,80	0,00	100	PATRIMONIO
2014015639	100	Patrimonio	55,00	0,00	100	PATRIMONIO
2014015662	100	Patrimonio	60,02	0,00	100	PATRIMONIO
2014015663	100	Patrimonio	219,90	0,00	100	PATRIMONIO
2014015694	100	Patrimonio	36,00	0,00	100	PATRIMONIO
2014015701	100	Patrimonio	39,20	0,00	100	PATRIMONIO
2014015703	100	Patrimonio	35,10	0,00	100	PATRIMONIO
2014015706	100	Patrimonio	79,23	0,00	100	PATRIMONIO
2014015711	100	Patrimonio	78,48	0,00	100	PATRIMONIO
2014015718	100	Patrimonio	2.799,98	0,00	100	PATRIMONIO
2014015728	100	Patrimonio	1.473,95	0,00	100	PATRIMONIO
2014015730	100	Patrimonio	2.047,13	0,00	100	PATRIMONIO
2014015732	100	Patrimonio	1.175,00	0,00	100	PATRIMONIO
2014015744	100	Patrimonio	73,06	0,00	100	PATRIMONIO
2014015750	100	Patrimonio	109,84	0,00	100	PATRIMONIO
2014015752	100	Patrimonio	53,40	0,00	100	PATRIMONIO
2014015756	100	Patrimonio	26,72	0,00	100	PATRIMONIO
2014015758	100	Patrimonio	729,52	0,00	100	PATRIMONIO
2014015763	100	Patrimonio	77,48	0,00	100	PATRIMONIO
2014015775	100	Patrimonio	88,08	0,00	100	PATRIMONIO
2014015777	100	Patrimonio	76,68	0,00	100	PATRIMONIO

ESTADO DE CONCILIACION

Operación 2015	Cuenta 2015	Descripción cuenta 2015	Importe Debe 2015	Importe Haber 2015	Cuenta 2014
2014015779	100	Patrimonio	37,16	0,00	100 PATRIMONIO
2014015780	100	Patrimonio	257,66	0,00	100 PATRIMONIO
2014015783	100	Patrimonio	75,19	0,00	100 PATRIMONIO
2014015789	100	Patrimonio	121,00	0,00	100 PATRIMONIO
2014015792	100	Patrimonio	157,30	0,00	100 PATRIMONIO
2014015795	100	Patrimonio	49,68	0,00	100 PATRIMONIO
2014015805	100	Patrimonio	155,68	0,00	100 PATRIMONIO
2014015808	100	Patrimonio	349,22	0,00	100 PATRIMONIO
2014015810	100	Patrimonio	1.000,00	0,00	100 PATRIMONIO
2014015811	100	Patrimonio	534,18	0,00	100 PATRIMONIO
2014015812	100	Patrimonio	600,00	0,00	100 PATRIMONIO
2014015813	100	Patrimonio	280,00	0,00	100 PATRIMONIO
2014015814	100	Patrimonio	600,00	0,00	100 PATRIMONIO
2014015823	100	Patrimonio	302,30	0,00	100 PATRIMONIO
2014015825	100	Patrimonio	10.083,33	0,00	100 PATRIMONIO
2014015826	100	Patrimonio	258,13	0,00	100 PATRIMONIO
2014015827	100	Patrimonio	16,50	0,00	100 PATRIMONIO
2014015828	100	Patrimonio	123,90	0,00	100 PATRIMONIO
2014015829	100	Patrimonio	276,06	0,00	100 PATRIMONIO
2014015830	100	Patrimonio	276,06	0,00	100 PATRIMONIO
2014015831	100	Patrimonio	397,53	0,00	100 PATRIMONIO
2014015832	100	Patrimonio	253,69	0,00	100 PATRIMONIO
2014015833	100	Patrimonio	8.014,50	0,00	100 PATRIMONIO

ESTADO DE CONCILIACION

Operación 2015	Cuenta 2015	Descripción cuenta 2015	Importe Debe 2015	Importe Haber 2015	Cuenta 2014
2014015891	100	Patrimonio	350,00	0,00	100 PATRIMONIO
2014015892	100	Patrimonio	350,00	0,00	100 PATRIMONIO
2014015893	100	Patrimonio	350,00	0,00	100 PATRIMONIO
2014015894	100	Patrimonio	350,00	0,00	100 PATRIMONIO
2014015895	100	Patrimonio	350,00	0,00	100 PATRIMONIO
2014015896	100	Patrimonio	350,00	0,00	100 PATRIMONIO
2014015897	100	Patrimonio	350,00	0,00	100 PATRIMONIO
2014015898	100	Patrimonio	350,00	0,00	100 PATRIMONIO
2014015899	100	Patrimonio	350,00	0,00	100 PATRIMONIO
2014015900	100	Patrimonio	2.806,62	0,00	100 PATRIMONIO
2014015901	100	Patrimonio	350,00	0,00	100 PATRIMONIO
2014015902	100	Patrimonio	1.815,00	0,00	100 PATRIMONIO
2014015903	100	Patrimonio	267.704,67	0,00	100 PATRIMONIO
2014015904	100	Patrimonio	1.615,35	0,00	100 PATRIMONIO
2014015905	100	Patrimonio	835,44	0,00	100 PATRIMONIO
2014015906	100	Patrimonio	131,33	0,00	100 PATRIMONIO
2014015907	100	Patrimonio	4.826,98	0,00	100 PATRIMONIO
2014015908	100	Patrimonio	1,12	0,00	100 PATRIMONIO
2014015909	100	Patrimonio	2.865,45	0,00	100 PATRIMONIO
2014015910	100	Patrimonio	90,70	0,00	100 PATRIMONIO
2014015911	100	Patrimonio	83,73	0,00	100 PATRIMONIO
2014015913	100	Patrimonio	52.513,50	0,00	100 PATRIMONIO

ESTADO DE CONCILIACION

Operación 2015	Cuenta 2015	Descripción cuenta 2015	Importe Debe 2015	Importe Haber 2015	Cuenta 2014	Cuenta
2014015918	100	Patrimonio	106,91	0,00	100	PATRIMONIO
2014015921	100	Patrimonio	296,44	0,00	100	PATRIMONIO
2014015923	100	Patrimonio	338,64	0,00	100	PATRIMONIO
2014015926	100	Patrimonio	550,42	0,00	100	PATRIMONIO
2014015930	100	Patrimonio	66,51	0,00	100	PATRIMONIO
2014015934	100	Patrimonio	203,12	0,00	100	PATRIMONIO
2014015936	100	Patrimonio	606,97	0,00	100	PATRIMONIO
2014015940	100	Patrimonio	1.350,47	0,00	100	PATRIMONIO
2014015942	100	Patrimonio	0,00	3.030,09	100	PATRIMONIO
2014015943	100	Patrimonio	198,79	0,00	100	PATRIMONIO
2014015947	100	Patrimonio	203,12	0,00	100	PATRIMONIO
2014015951	100	Patrimonio	354,63	0,00	100	PATRIMONIO
2014015955	100	Patrimonio	228,81	0,00	100	PATRIMONIO
2014015958	100	Patrimonio	123,79	0,00	100	PATRIMONIO
2014015959	100	Patrimonio	264,69	0,00	100	PATRIMONIO
2014015976	100	Patrimonio	7.922,02	0,00	100	PATRIMONIO
2014015977	100	Patrimonio	791,79	0,00	100	PATRIMONIO
2014015978	100	Patrimonio	136,64	0,00	100	PATRIMONIO
2014015979	100	Patrimonio	172,22	0,00	100	PATRIMONIO
2014015980	100	Patrimonio	245,92	0,00	100	PATRIMONIO
2014015981	100	Patrimonio	4.409,64	0,00	100	PATRIMONIO
2014015982	100	Patrimonio	3.614,26	0,00	100	PATRIMONIO

ESTADO DE CONCILIACION

Operación 2015	Cuenta 2015	Descripción cuenta 2015	Importe Debe 2015	Importe Haber 2015	Cuenta 2014
2014015983	100	Patrimonio	150,46	0,00	100 PATRIMONIO
2014015985	100	Patrimonio	1.710,80	0,00	100 PATRIMONIO
2014015986	100	Patrimonio	256,28	0,00	100 PATRIMONIO
2014015987	100	Patrimonio	636,38	0,00	100 PATRIMONIO
2014015988	100	Patrimonio	5.764,83	0,00	100 PATRIMONIO
2014015989	100	Patrimonio	509,68	0,00	100 PATRIMONIO
2014015990	100	Patrimonio	3.485,08	0,00	100 PATRIMONIO
2014015999	100	Patrimonio	90,20	0,00	100 PATRIMONIO
2014016001	100	Patrimonio	460,92	0,00	100 PATRIMONIO
2014016002	100	Patrimonio	1.213,70	0,00	100 PATRIMONIO
2014016003	100	Patrimonio	380,72	0,00	100 PATRIMONIO
2014016012	100	Patrimonio	422,13	0,00	100 PATRIMONIO
2014016015	100	Patrimonio	645,35	0,00	100 PATRIMONIO
2014016016	100	Patrimonio	1.949,33	0,00	100 PATRIMONIO
2014016017	100	Patrimonio	70,73	0,00	100 PATRIMONIO
2014016018	100	Patrimonio	168,12	0,00	100 PATRIMONIO
2014016025	100	Patrimonio	180,40	0,00	100 PATRIMONIO
2014016028	100	Patrimonio	303,18	0,00	100 PATRIMONIO
2014016029	100	Patrimonio	748,08	0,00	100 PATRIMONIO
2014016030	100	Patrimonio	650,00	0,00	100 PATRIMONIO
2014016031	100	Patrimonio	449,42	0,00	100 PATRIMONIO
2014016032	100	Patrimonio	614,88	0,00	100 PATRIMONIO
2014016033	100	Patrimonio	493,67	0,00	100 PATRIMONIO

ESTADO DE CONCILIACION

Operación 2015	Cuenta 2015	Descripción cuenta 2015	Importe Debe 2015	Importe Haber 2015	Cuenta 2014
2014016034	100	Patrimonio	175,79	0,00	100 PATRIMONIO
2014016035	100	Patrimonio	717,36	0,00	100 PATRIMONIO
2014016036	100	Patrimonio	1.270,50	0,00	100 PATRIMONIO
2014016037	100	Patrimonio	17,30	0,00	100 PATRIMONIO
2014016038	100	Patrimonio	5,08	0,00	100 PATRIMONIO
2014016039	100	Patrimonio	5,49	0,00	100 PATRIMONIO
2014016040	100	Patrimonio	2,59	0,00	100 PATRIMONIO
2014016041	100	Patrimonio	0,45	0,00	100 PATRIMONIO
2014016042	100	Patrimonio	1,15	0,00	100 PATRIMONIO
2014016043	100	Patrimonio	4,39	0,00	100 PATRIMONIO
2014016044	100	Patrimonio	0,84	0,00	100 PATRIMONIO
2014016045	100	Patrimonio	0,42	0,00	100 PATRIMONIO
2014016046	100	Patrimonio	0,30	0,00	100 PATRIMONIO
2014016048	100	Patrimonio	9,04	0,00	100 PATRIMONIO
2014016050	100	Patrimonio	4,48	0,00	100 PATRIMONIO
2014016055	100	Patrimonio	18,31	0,00	100 PATRIMONIO
2014016056	100	Patrimonio	92,36	0,00	100 PATRIMONIO
2014016057	100	Patrimonio	64,60	0,00	100 PATRIMONIO
2014016058	100	Patrimonio	0,95	0,00	100 PATRIMONIO
2014016059	100	Patrimonio	9,54	0,00	100 PATRIMONIO
2014016060	100	Patrimonio	6,20	0,00	100 PATRIMONIO
2014016062	100	Patrimonio	0,42	0,00	100 PATRIMONIO

ESTADO DE CONCILIACION

Operación 2015	Cuenta 2015	Descripción cuenta 2015	Importe Debe 2015	Importe Haber 2015	Cuenta 2014
2014016063	100	Patrimonio	18,99	0,00	100 PATRIMONIO
2014016064	100	Patrimonio	5,53	0,00	100 PATRIMONIO
2014016065	100	Patrimonio	25,04	0,00	100 PATRIMONIO
2014016067	100	Patrimonio	2,99	0,00	100 PATRIMONIO
2014016069	100	Patrimonio	10,88	0,00	100 PATRIMONIO
2014016071	100	Patrimonio	33,77	0,00	100 PATRIMONIO
2014016073	100	Patrimonio	54,97	0,00	100 PATRIMONIO
2014016074	100	Patrimonio	8,10	0,00	100 PATRIMONIO
2014016077	100	Patrimonio	397,99	0,00	100 PATRIMONIO
2014016080	100	Patrimonio	203,12	0,00	100 PATRIMONIO
2014016081	100	Patrimonio	402,56	0,00	100 PATRIMONIO
2014016085	100	Patrimonio	205,23	0,00	100 PATRIMONIO
2014016091	100	Patrimonio	224,84	0,00	100 PATRIMONIO
2014016106	100	Patrimonio	162,00	0,00	100 PATRIMONIO
2014016134	100	Patrimonio	0,00	31,52	100 PATRIMONIO
2014016165	100	Patrimonio	450,00	0,00	100 PATRIMONIO
2014016174	100	Patrimonio	0,00	53,01	100 PATRIMONIO
2014016175	100	Patrimonio	0,00	74,87	100 PATRIMONIO
2014016179	100	Patrimonio	0,00	60,52	100 PATRIMONIO
2014016203	100	Patrimonio	0,00	37,85	100 PATRIMONIO
2014016204	100	Patrimonio	0,00	31,52	100 PATRIMONIO
2014016380	100	Patrimonio	0,00	96,40	100 PATRIMONIO

ESTADO DE CONCILIACION

Operación 2015	Cuenta 2015	Descripción cuenta 2015	Importe Debe 2015	Importe Haber 2015	Cuenta 2014	Cuenta
2014016391	100	Patrimonio	0,00	48.174,28	100	PATRIMONIO
2014016495	100	Patrimonio	400,00	0,00	100	PATRIMONIO
2014016496	100	Patrimonio	400,00	0,00	100	PATRIMONIO
2014016543	100	Patrimonio	15.461,38	0,00	100	PATRIMONIO
2014016614	100	Patrimonio	352,91	0,00	100	PATRIMONIO
2014016625	100	Patrimonio	547,04	0,00	100	PATRIMONIO
2014016636	100	Patrimonio	941,65	0,00	100	PATRIMONIO
2014016638	100	Patrimonio	730,94	0,00	100	PATRIMONIO
2014016639	100	Patrimonio	941,13	0,00	100	PATRIMONIO
2014016641	100	Patrimonio	1.026,02	0,00	100	PATRIMONIO
2015014941	100	Patrimonio	0,00	11.039.867,19		100
2015014941	1200	RESULTADOS PENDIENTES DE APLICACION AYOS ANTERIORES	2.912.604,11	0,00	1200	RESULTADOS PENDIENTES DE APLICACION AYOS ANTERIORES
2015014941	1202	RESULTADOS PENDIENTES DE APLICACION EJERCICIO 1996	450.754,10	0,00	1202	RESULTADOS PENDIENTES DE APLICACION EJERCICIO 1996
2015014941	1203	RESULTADOS PENDIENTES DE APLICACION EJERCICIO 1998	120.890,89	0,00	1203	RESULTADOS PENDIENTES DE APLICACION EJERCICIO 1998
2015014941	2060	APLICACIONES INFORMATICAS. INVERSION NUEVA	104.227,58	0,00	2150	APLICACIONES INFORMATICAS. INVERSION NUEVA
2015014941	2110	EDIFICIOS Y OTRAS CONSTRUCCIONES	148.305,75	0,00	2210	EDIFICIOS Y OTRAS CONSTRUCCIONES
2015014941	2111	EDIF. Y OTRAS CONSTRUCCIONES. INV. REPOSICION	1.152.262,08	0,00	2211	EDIF. Y OTRAS CONSTRUCCIONES. INV. REPOSICION
2015014941	2140	MAQUINARIA, INST. Y UTILLAJE INVERSION NUEVA	3.887.213,24	0,00	2230	MAQUINARIA, INST. Y UTILLAJE INVERSION NUEVA
2015014941	2141	MAQUINARIA, INSTALACIONES Y UTILLAJE REPOSICION	102.708,87	0,00	2231	MAQUINARIA, INSTALACIONES Y UTILLAJE REPOSICION
2015014941	215	Instalaciones técnicas y otras instalaciones	2.178,28	0,00	222	INSTALACIONES TECNICAS
2015014941	2160	MOBILIARIO Y ENSERES INVERSION NUEVA	4.511.666,03	0,00	2260	MOBILIARIO Y ENSERES INVERSION NUEVA
2015014941	2161	MOBILIARIO Y ENSERES INVERSION REPOSICION	57.924,78	0,00	2261	MOBILIARIO Y ENSERES INVERSION REPOSICION
2015014941	2170	EQUIPOS PROCESO DE INFORMACION. INVERSION NUEVA	1.599.317,82	0,00	2270	EQUIPOS PROCESO DE INFORMACION. INVERSION NUEVA

ESTADO DE CONCILIACION

Operación 2015	Cuenta 2015	Descripción cuenta 2015	Importe Debe 2015	Importe Haber 2015	Cuenta 2014	Descripción cuenta 2014
2015014941	2171	PROGRAMAS INFORMATICOS	137.441,02	0,00	2271	PROGRAMAS INFORMATICOS
2015014941	2172	EQUIPOS PROCESO DE INFORMACION. INVERSION REPOSICION	35.943,17	0,00	2272	EQUIPOS PROCESO DE INFORMACION. INVERSION REPOSICION
2015014941	2180	ELEMENTOS DE TRANSPORTE	41.914,93	0,00	2280	ELEMENTOS DE TRANSPORTE
2015014941	2191	OTRO INMOVILIZADO MATERIAL (Smarter)	129.855,31	0,00	2291	OTRO INMOVILIZADO MATERIAL (Smarter)
2015014941	2330	OBRAS DE ARTE	2.371.381,30	0,00	2080	OBRAS DE ARTE
2015014941	2800	Amortización acumulada de inversión en investigación	0,00	2.048,86	281	AMORTIZACION ACUMULADA DEL INMOVILIZADO INMATERIAL
2015014941	2810	Amortización acumulada de terrenos y bienes naturales	0,00	3.050.022,33	2820	
2015014941	2811	Amortización acumulada de construcciones	0,00	9.048,35	2821	AMORTIZACION ACUMULADA DE ELEMENTOS DE TRANSPORTE
2015014941	2812	Amortización acumulada de infraestructuras	0,00	2.667.120,23	2822	
2015014941	2813	Amortización acumulada de bienes del patrimonio histórico	0,00	1.521.171,25	2823	
2015014941	2814	Amortización acumulada de maquinaria y utillaje	0,00	76.336,81	2824	AMORTIZACION ACUMULADADA INM. MATERIAL. EDIF. NUEVA
2015014941	2815	Amortización acumulada de instalaciones técnicas y otras instalaciones.	0,00	537.485,90	2825	AMORTIZACION ACUMULADA INM. MATERIAL. REHABILITACION EDIFICIOS
2015014941	2816	Amortización acumulada de mobiliario	0,00	182.575,35	2826	AMORTIZACION ACUMULADA DEL INMOVILIZADO MATERIAL. SOFTWARE
2015014941	2819	Amortización acumulada de otro inmovilizado material	0,00	129.833,33	2829	AMORTIZACION ACUMULADA DEL P. SMARTER
2001005808	4010	Operaciones de gestión	0,00	0,00	401	ACREEDORES POR OBLIGACIONES RECONOCIDAS. PRESUPUESTOS CERRADOS
2001008493	4010	Operaciones de gestión	0,00	0,00	401	ACREEDORES POR OBLIGACIONES RECONOCIDAS. PRESUPUESTOS CERRADOS
2002000239	4010	Operaciones de gestión	0,00	0,00	401	ACREEDORES POR OBLIGACIONES RECONOCIDAS. PRESUPUESTOS CERRADOS
2002000241	4010	Operaciones de gestión	0,00	0,00	401	ACREEDORES POR OBLIGACIONES RECONOCIDAS. PRESUPUESTOS CERRADOS
2005017618	4010	Operaciones de gestión	0,00	-1.654,00	401	ACREEDORES POR OBLIGACIONES RECONOCIDAS. PRESUPUESTOS CERRADOS
2005017644	4010	Operaciones de gestión	0,00	0,00	401	ACREEDORES POR OBLIGACIONES RECONOCIDAS. PRESUPUESTOS CERRADOS
2007005966	4010	Operaciones de gestión	0,00	14.186,89	401	ACREEDORES POR OBLIGACIONES RECONOCIDAS. PRESUPUESTOS CERRADOS
2007012299	4010	Operaciones de gestión	0,00	0,00	401	ACREEDORES POR OBLIGACIONES RECONOCIDAS. PRESUPUESTOS CERRADOS

ESTADO DE CONCILIACION

Operación 2015	Cuenta 2015	Descripción cuenta 2015	Importe Debe 2015	Importe Haber 2015	Cuenta 2014	
2007015493	4010	Operaciones de gestión	0,00	290,00	401	ACREEDORES POR OBLIGACIONES RECONOCIDAS, PRESUPUESTOS CERRADOS
2007015497	4010	Operaciones de gestión	0,00	290,00	401	ACREEDORES POR OBLIGACIONES RECONOCIDAS, PRESUPUESTOS CERRADOS
2008013916	4010	Operaciones de gestión	0,00	200,00	401	ACREEDORES POR OBLIGACIONES RECONOCIDAS, PRESUPUESTOS CERRADOS
2008018155	4010	Operaciones de gestión	0,00	1,356,43	401	ACREEDORES POR OBLIGACIONES RECONOCIDAS, PRESUPUESTOS CERRADOS
2009015274	4010	Operaciones de gestión	0,00	74,22	401	ACREEDORES POR OBLIGACIONES RECONOCIDAS, PRESUPUESTOS CERRADOS
2010015497	4010	Operaciones de gestión	0,00	480,00	401	ACREEDORES POR OBLIGACIONES RECONOCIDAS, PRESUPUESTOS CERRADOS
2011018748	4010	Operaciones de gestión	0,00	900,00	401	ACREEDORES POR OBLIGACIONES RECONOCIDAS, PRESUPUESTOS CERRADOS
2012003767	4010	Operaciones de gestión	0,00	0,00	401	ACREEDORES POR OBLIGACIONES RECONOCIDAS, PRESUPUESTOS CERRADOS
2012009249	4010	Operaciones de gestión	0,00	0,10	401	ACREEDORES POR OBLIGACIONES RECONOCIDAS, PRESUPUESTOS CERRADOS
2012015034	4010	Operaciones de gestión	0,00	11,64	401	ACREEDORES POR OBLIGACIONES RECONOCIDAS, PRESUPUESTOS CERRADOS
2012015035	4010	Operaciones de gestión	0,00	217,80	401	ACREEDORES POR OBLIGACIONES RECONOCIDAS, PRESUPUESTOS CERRADOS
2013000228	4010	Operaciones de gestión	0,00	0,00	401	ACREEDORES POR OBLIGACIONES RECONOCIDAS, PRESUPUESTOS CERRADOS
2013008516	4010	Operaciones de gestión	0,00	446,40	401	ACREEDORES POR OBLIGACIONES RECONOCIDAS, PRESUPUESTOS CERRADOS
2013008519	4010	Operaciones de gestión	0,00	290,40	401	ACREEDORES POR OBLIGACIONES RECONOCIDAS, PRESUPUESTOS CERRADOS
2013008743	4010	Operaciones de gestión	0,00	52,70	401	ACREEDORES POR OBLIGACIONES RECONOCIDAS, PRESUPUESTOS CERRADOS
2013015569	4010	Operaciones de gestión	0,00	150,00	401	ACREEDORES POR OBLIGACIONES RECONOCIDAS, PRESUPUESTOS CERRADOS
2013015757	4010	Operaciones de gestión	0,00	34.052,40	401	ACREEDORES POR OBLIGACIONES RECONOCIDAS, PRESUPUESTOS CERRADOS
2013016254	4010	Operaciones de gestión	0,00	54,45	401	ACREEDORES POR OBLIGACIONES RECONOCIDAS, PRESUPUESTOS CERRADOS
2014004186	4010	Operaciones de gestión	0,00	1.000,00	401	ACREEDORES POR OBLIGACIONES RECONOCIDAS, PRESUPUESTOS CERRADOS
2014012110	4010	Operaciones de gestión	0,00	2.126,00	401	ACREEDORES POR OBLIGACIONES RECONOCIDAS, PRESUPUESTOS CERRADOS
2014012410	4010	Operaciones de gestión	0,00	2.126,00	401	ACREEDORES POR OBLIGACIONES RECONOCIDAS, PRESUPUESTOS CERRADOS
2014012572	4010	Operaciones de gestión	0,00	42,70	401	ACREEDORES POR OBLIGACIONES RECONOCIDAS, PRESUPUESTOS CERRADOS

ESTADO DE CONCILIACION

Operación 2015	Cuenta 2015	Descripción cuenta 2015	Importe Debe 2015	Importe Haber 2015	Cuenta 2014	
2014012720	4010	Operaciones de gestión	0,00	272,25	401	ACREEDORES POR OBLIGACIONES RECONOCIDAS, PRESUPUESTOS CERRADOS
2014012837	4010	Operaciones de gestión	0,00	461,94	401	ACREEDORES POR OBLIGACIONES RECONOCIDAS, PRESUPUESTOS CERRADOS
2014012985	4010	Operaciones de gestión	0,00	4.684,37	401	ACREEDORES POR OBLIGACIONES RECONOCIDAS, PRESUPUESTOS CERRADOS
2014012992	4010	Operaciones de gestión	0,00	3.250,00	401	ACREEDORES POR OBLIGACIONES RECONOCIDAS, PRESUPUESTOS CERRADOS
2014012999	4010	Operaciones de gestión	0,00	2.350,00	401	ACREEDORES POR OBLIGACIONES RECONOCIDAS, PRESUPUESTOS CERRADOS
2014013000	4010	Operaciones de gestión	0,00	1.364,88	401	ACREEDORES POR OBLIGACIONES RECONOCIDAS, PRESUPUESTOS CERRADOS
2014013001	4010	Operaciones de gestión	0,00	4.320,00	401	ACREEDORES POR OBLIGACIONES RECONOCIDAS, PRESUPUESTOS CERRADOS
2014013002	4010	Operaciones de gestión	0,00	5.290,78	401	ACREEDORES POR OBLIGACIONES RECONOCIDAS, PRESUPUESTOS CERRADOS
2014013005	4010	Operaciones de gestión	0,00	10.083,33	401	ACREEDORES POR OBLIGACIONES RECONOCIDAS, PRESUPUESTOS CERRADOS
2014013028	4010	Operaciones de gestión	0,00	11.673,16	401	ACREEDORES POR OBLIGACIONES RECONOCIDAS, PRESUPUESTOS CERRADOS
2014013029	4010	Operaciones de gestión	0,00	2.257,36	401	ACREEDORES POR OBLIGACIONES RECONOCIDAS, PRESUPUESTOS CERRADOS
2014013030	4010	Operaciones de gestión	0,00	123,90	401	ACREEDORES POR OBLIGACIONES RECONOCIDAS, PRESUPUESTOS CERRADOS
2014013031	4010	Operaciones de gestión	0,00	397,53	401	ACREEDORES POR OBLIGACIONES RECONOCIDAS, PRESUPUESTOS CERRADOS
2014013032	4010	Operaciones de gestión	0,00	276,06	401	ACREEDORES POR OBLIGACIONES RECONOCIDAS, PRESUPUESTOS CERRADOS
2014013034	4010	Operaciones de gestión	0,00	276,06	401	ACREEDORES POR OBLIGACIONES RECONOCIDAS, PRESUPUESTOS CERRADOS
2014013036	4010	Operaciones de gestión	0,00	19.493,50	401	ACREEDORES POR OBLIGACIONES RECONOCIDAS, PRESUPUESTOS CERRADOS
2014013037	4010	Operaciones de gestión	0,00	12.286,28	401	ACREEDORES POR OBLIGACIONES RECONOCIDAS, PRESUPUESTOS CERRADOS
2014013039	4010	Operaciones de gestión	0,00	9.878,98	401	ACREEDORES POR OBLIGACIONES RECONOCIDAS, PRESUPUESTOS CERRADOS
2014013040	4010	Operaciones de gestión	0,00	5.141,76	401	ACREEDORES POR OBLIGACIONES RECONOCIDAS, PRESUPUESTOS CERRADOS
2014013041	4010	Operaciones de gestión	0,00	7.016,90	401	ACREEDORES POR OBLIGACIONES RECONOCIDAS, PRESUPUESTOS CERRADOS
2014013042	4010	Operaciones de gestión	0,00	5.141,76	401	ACREEDORES POR OBLIGACIONES RECONOCIDAS, PRESUPUESTOS CERRADOS
2014013046	4010	Operaciones de gestión	0,00	392,84	401	ACREEDORES POR OBLIGACIONES RECONOCIDAS, PRESUPUESTOS CERRADOS
2014013218	4010	Operacionec de gestión	0,00	463,43	401	ACREEDORES POR OBLIGACIONES RECONOCIDAS, PRESUPUESTOS CERRADO

ESTADO DE CONCILIACION

Operación 2015	Cuenta 2015	Descripción cuenta 2015	Importe Debe 2015	Importe Haber 2015	Cuenta 2014	
2014013268	4010	Operaciones de gestión	0,00	18,15	401	ACREEDORES POR OBLIGACIONES RECONOCIDAS, PRESUPUESTOS CERRADOS
2014013302	4010	Operaciones de gestión	0,00	2.387,32	401	ACREEDORES POR OBLIGACIONES RECONOCIDAS, PRESUPUESTOS CERRADOS
2014013303	4010	Operaciones de gestión	0,00	898,88	401	ACREEDORES POR OBLIGACIONES RECONOCIDAS, PRESUPUESTOS CERRADOS
2014013304	4010	Operaciones de gestión	0,00	3.625,20	401	ACREEDORES POR OBLIGACIONES RECONOCIDAS, PRESUPUESTOS CERRADOS
2014013481	4010	Operaciones de gestión	0,00	270,00	401	ACREEDORES POR OBLIGACIONES RECONOCIDAS, PRESUPUESTOS CERRADOS
2014013482	4010	Operaciones de gestión	0,00	300,00	401	ACREEDORES POR OBLIGACIONES RECONOCIDAS, PRESUPUESTOS CERRADOS
2014013485	4010	Operaciones de gestión	0,00	300,00	401	ACREEDORES POR OBLIGACIONES RECONOCIDAS, PRESUPUESTOS CERRADOS
2014013487	4010	Operaciones de gestión	0,00	1.200,00	401	ACREEDORES POR OBLIGACIONES RECONOCIDAS, PRESUPUESTOS CERRADOS
2014013489	4010	Operaciones de gestión	0,00	3.025,00	401	ACREEDORES POR OBLIGACIONES RECONOCIDAS, PRESUPUESTOS CERRADOS
2014013494	4010	Operaciones de gestión	0,00	17.950,00	401	ACREEDORES POR OBLIGACIONES RECONOCIDAS, PRESUPUESTOS CERRADOS
2014013498	4010	Operaciones de gestión	0,00	5.560,00	401	ACREEDORES POR OBLIGACIONES RECONOCIDAS, PRESUPUESTOS CERRADOS
2014013501	4010	Operaciones de gestión	0,00	1.188,60	401	ACREEDORES POR OBLIGACIONES RECONOCIDAS, PRESUPUESTOS CERRADOS
2014013502	4010	Operaciones de gestión	0,00	176,40	401	ACREEDORES POR OBLIGACIONES RECONOCIDAS, PRESUPUESTOS CERRADOS
2014013503	4010	Operaciones de gestión	0,00	535,00	401	ACREEDORES POR OBLIGACIONES RECONOCIDAS, PRESUPUESTOS CERRADOS
2014013504	4010	Operaciones de gestión	0,00	535,00	401	ACREEDORES POR OBLIGACIONES RECONOCIDAS, PRESUPUESTOS CERRADOS
2014013505	4010	Operaciones de gestión	0,00	113,20	401	ACREEDORES POR OBLIGACIONES RECONOCIDAS, PRESUPUESTOS CERRADOS
2014013509	4010	Operaciones de gestión	0,00	9.694,97	401	ACREEDORES POR OBLIGACIONES RECONOCIDAS, PRESUPUESTOS CERRADOS
2014013510	4010	Operaciones de gestión	0,00	4.605,62	401	ACREEDORES POR OBLIGACIONES RECONOCIDAS, PRESUPUESTOS CERRADOS
2014013511	4010	Operaciones de gestión	0,00	627,26	401	ACREEDORES POR OBLIGACIONES RECONOCIDAS, PRESUPUESTOS CERRADOS
2014013512	4010	Operaciones de gestión	0,00	3.604,30	401	ACREEDORES POR OBLIGACIONES RECONOCIDAS, PRESUPUESTOS CERRADOS
2014013513	4010	Operaciones de gestión	0,00	501,81	401	ACREEDORES POR OBLIGACIONES RECONOCIDAS, PRESUPUESTOS CERRADOS
2014013514	4010	Operaciones de gestión	0,00	2.505,06	401	ACREEDORES POR OBLIGACIONES RECONOCIDAS, PRESUPUESTOS CERRADOS

ESTADO DE CONCILIACION

Operación 2015	Cuenta 2015	Descripción cuenta 2015	Importe Debe 2015	Importe Haber 2015	Cuenta 2014	
2014013515	4010	Operaciones de gestión	0,00	454,85	401	ACREEDORES POR OBLIGACIONES RECONOCIDAS, PRESUPUESTOS CERRADOS
2014013516	4010	Operaciones de gestión	0,00	2.237,50	401	ACREEDORES POR OBLIGACIONES RECONOCIDAS, PRESUPUESTOS CERRADOS
2014013517	4010	Operaciones de gestión	0,00	1.277,77	401	ACREEDORES POR OBLIGACIONES RECONOCIDAS, PRESUPUESTOS CERRADOS
2014013518	4010	Operaciones de gestión	0,00	3.034,72	401	ACREEDORES POR OBLIGACIONES RECONOCIDAS, PRESUPUESTOS CERRADOS
2014013519	4010	Operaciones de gestión	0,00	1.112,73	401	ACREEDORES POR OBLIGACIONES RECONOCIDAS, PRESUPUESTOS CERRADOS
2014013520	4010	Operaciones de gestión	0,00	812,50	401	ACREEDORES POR OBLIGACIONES RECONOCIDAS, PRESUPUESTOS CERRADOS
2014013521	4010	Operaciones de gestión	0,00	535,00	401	ACREEDORES POR OBLIGACIONES RECONOCIDAS, PRESUPUESTOS CERRADOS
2014013522	4010	Operaciones de gestión	0,00	30,67	401	ACREEDORES POR OBLIGACIONES RECONOCIDAS, PRESUPUESTOS CERRADOS
2014013523	4010	Operaciones de gestión	0,00	535,00	401	ACREEDORES POR OBLIGACIONES RECONOCIDAS, PRESUPUESTOS CERRADOS
2014013524	4010	Operaciones de gestión	0,00	4,47	401	ACREEDORES POR OBLIGACIONES RECONOCIDAS, PRESUPUESTOS CERRADOS
2014013525	4010	Operaciones de gestión	0,00	192,95	401	ACREEDORES POR OBLIGACIONES RECONOCIDAS, PRESUPUESTOS CERRADOS
2014013526	4010	Operaciones de gestión	0,00	32,91	401	ACREEDORES POR OBLIGACIONES RECONOCIDAS, PRESUPUESTOS CERRADOS
2014013527	4010	Operaciones de gestión	0,00	1.338,16	401	ACREEDORES POR OBLIGACIONES RECONOCIDAS, PRESUPUESTOS CERRADOS
2014013528	4010	Operaciones de gestión	0,00	47,64	401	ACREEDORES POR OBLIGACIONES RECONOCIDAS, PRESUPUESTOS CERRADOS
2014013530	4010	Operaciones de gestión	0,00	2.615,96	401	ACREEDORES POR OBLIGACIONES RECONOCIDAS, PRESUPUESTOS CERRADOS
2014013531	4010	Operaciones de gestión	0,00	151,90	401	ACREEDORES POR OBLIGACIONES RECONOCIDAS, PRESUPUESTOS CERRADOS
2014013532	4010	Operaciones de gestión	0,00	151,90	401	ACREEDORES POR OBLIGACIONES RECONOCIDAS, PRESUPUESTOS CERRADOS
2014013655	4010	Operaciones de gestión	0,00	22,43	401	ACREEDORES POR OBLIGACIONES RECONOCIDAS, PRESUPUESTOS CERRADOS
2014013656	4010	Operaciones de gestión	0,00	2.063,87	401	ACREEDORES POR OBLIGACIONES RECONOCIDAS, PRESUPUESTOS CERRADOS
2014013657	4010	Operaciones de gestión	0,00	2.579,84	401	ACREEDORES POR OBLIGACIONES RECONOCIDAS, PRESUPUESTOS CERRADOS
2014013658	4010	Operaciones de gestión	0,00	3.439,79	401	ACREEDORES POR OBLIGACIONES RECONOCIDAS, PRESUPUESTOS CERRADOS
2014013659	4010	Operaciones de gestión	0,00	9.373,42	401	ACREEDORES POR OBLIGACIONES RECONOCIDAS, PRESUPUESTOS CERRADOS

ESTADO DE CONCILIACION

Operación 2015	Cuenta 2015	Descripción cuenta 2015	Importe Debe 2015	Importe Haber 2015	Cuenta 2014	
2014013662	4010	Operaciones de gestión	0,00	3.573,18	401	ACREEDORES POR OBLIGACIONES RECONOCIDAS, PRESUPUESTOS CERRADOS
2014013664	4010	Operaciones de gestión	0,00	381,00	401	ACREEDORES POR OBLIGACIONES RECONOCIDAS, PRESUPUESTOS CERRADOS
2014013666	4010	Operaciones de gestión	0,00	1.347,78	401	ACREEDORES POR OBLIGACIONES RECONOCIDAS, PRESUPUESTOS CERRADOS
2014013667	4010	Operaciones de gestión	0,00	44,00	401	ACREEDORES POR OBLIGACIONES RECONOCIDAS, PRESUPUESTOS CERRADOS
2014013669	4010	Operaciones de gestión	0,00	296,00	401	ACREEDORES POR OBLIGACIONES RECONOCIDAS, PRESUPUESTOS CERRADOS
2014013672	4010	Operaciones de gestión	0,00	6.375,89	401	ACREEDORES POR OBLIGACIONES RECONOCIDAS, PRESUPUESTOS CERRADOS
2014013676	4010	Operaciones de gestión	0,00	0,00	401	ACREEDORES POR OBLIGACIONES RECONOCIDAS, PRESUPUESTOS CERRADOS
2014013682	4010	Operaciones de gestión	0,00	50,00	401	ACREEDORES POR OBLIGACIONES RECONOCIDAS, PRESUPUESTOS CERRADOS
2014013683	4010	Operaciones de gestión	0,00	100,00	401	ACREEDORES POR OBLIGACIONES RECONOCIDAS, PRESUPUESTOS CERRADOS
2014013684	4010	Operaciones de gestión	0,00	560,00	401	ACREEDORES POR OBLIGACIONES RECONOCIDAS, PRESUPUESTOS CERRADOS
2014013685	4010	Operaciones de gestión	0,00	6.250,00	401	ACREEDORES POR OBLIGACIONES RECONOCIDAS, PRESUPUESTOS CERRADOS
2014013686	4010	Operaciones de gestión	0,00	11.661,63	401	ACREEDORES POR OBLIGACIONES RECONOCIDAS, PRESUPUESTOS CERRADOS
2014013687	4010	Operaciones de gestión	0,00	300,00	401	ACREEDORES POR OBLIGACIONES RECONOCIDAS, PRESUPUESTOS CERRADOS
2014013688	4010	Operaciones de gestión	0,00	300,00	401	ACREEDORES POR OBLIGACIONES RECONOCIDAS, PRESUPUESTOS CERRADOS
2014013689	4010	Operaciones de gestión	0,00	400,00	401	ACREEDORES POR OBLIGACIONES RECONOCIDAS, PRESUPUESTOS CERRADOS
2014013690	4010	Operaciones de gestión	0,00	50,00	401	ACREEDORES POR OBLIGACIONES RECONOCIDAS, PRESUPUESTOS CERRADOS
2014013691	4010	Operaciones de gestión	0,00	425,00	401	ACREEDORES POR OBLIGACIONES RECONOCIDAS, PRESUPUESTOS CERRADOS
2014013693	4010	Operaciones de gestión	0,00	718,17	401	ACREEDORES POR OBLIGACIONES RECONOCIDAS, PRESUPUESTOS CERRADOS
2014013694	4010	Operaciones de gestión	0,00	58,56	401	ACREEDORES POR OBLIGACIONES RECONOCIDAS, PRESUPUESTOS CERRADOS
2014013695	4010	Operaciones de gestión	0,00	510,74	401	ACREEDORES POR OBLIGACIONES RECONOCIDAS, PRESUPUESTOS CERRADOS
2014013696	4010	Operaciones de gestión	0,00	350,00	401	ACREEDORES POR OBLIGACIONES RECONOCIDAS, PRESUPUESTOS CERRADOS
2014013698	4010	Operaciones de gestión	0,00	186,44	401	ACREEDORES POR OBLIGACIONES RECONOCIDAS, PRESUPUESTOS CERRADOS
2014013699	4010	Operaciones de gestión	0,00	406,25	401	ACREEDORES POR OBLIGACIONES RECONOCIDAS, PRESUPUESTOS CERRADOS

ESTADO DE CONCILIACION

Operación 2015	Cuenta 2015	Descripción cuenta 2015	Importe Debe 2015	Importe Haber 2015	Cuenta 2014	
2014013700	4010	Operaciones de gestión	0,00	114,757,52	401	ACREEDORES POR OBLIGACIONES RECONOCIDAS, PRESUPUESTOS CERRADOS
2014013704	4010	Operaciones de gestión	0,00	3.302,77	401	ACREEDORES POR OBLIGACIONES RECONOCIDAS, PRESUPUESTOS CERRADOS
2014013707	4010	Operaciones de gestión	0,00	113,99	401	ACREEDORES POR OBLIGACIONES RECONOCIDAS, PRESUPUESTOS CERRADOS
2014013708	4010	Operaciones de gestión	0,00	18,15	401	ACREEDORES POR OBLIGACIONES RECONOCIDAS, PRESUPUESTOS CERRADOS
2014013710	4010	Operaciones de gestión	0,00	2.045,00	401	ACREEDORES POR OBLIGACIONES RECONOCIDAS, PRESUPUESTOS CERRADOS
2014013711	4010	Operaciones de gestión	0,00	600,00	401	ACREEDORES POR OBLIGACIONES RECONOCIDAS, PRESUPUESTOS CERRADOS
2014013712	4010	Operaciones de gestión	0,00	535,00	401	ACREEDORES POR OBLIGACIONES RECONOCIDAS, PRESUPUESTOS CERRADOS
2014013715	4010	Operaciones de gestión	0,00	783,00	401	ACREEDORES POR OBLIGACIONES RECONOCIDAS, PRESUPUESTOS CERRADOS
2014013716	4010	Operaciones de gestión	0,00	1.600,00	401	ACREEDORES POR OBLIGACIONES RECONOCIDAS, PRESUPUESTOS CERRADOS
2014013717	4010	Operaciones de gestión	0,00	638,46	401	ACREEDORES POR OBLIGACIONES RECONOCIDAS, PRESUPUESTOS CERRADOS
2014013721	4010	Operaciones de gestión	0,00	270,60	401	ACREEDORES POR OBLIGACIONES RECONOCIDAS, PRESUPUESTOS CERRADOS
2014013722	4010	Operaciones de gestión	0,00	270,60	401	ACREEDORES POR OBLIGACIONES RECONOCIDAS, PRESUPUESTOS CERRADOS
2014013723	4010	Operaciones de gestión	0,00	4.024,10	401	ACREEDORES POR OBLIGACIONES RECONOCIDAS, PRESUPUESTOS CERRADOS
2014013728	4010	Operaciones de gestión	0,00	94,60	401	ACREEDORES POR OBLIGACIONES RECONOCIDAS, PRESUPUESTOS CERRADOS
2014013734	4010	Operaciones de gestión	0,00	12,40	401	ACREEDORES POR OBLIGACIONES RECONOCIDAS, PRESUPUESTOS CERRADOS
2014013735	4010	Operaciones de gestión	0,00	435,60	401	ACREEDORES POR OBLIGACIONES RECONOCIDAS, PRESUPUESTOS CERRADOS
2014013736	4010	Operaciones de gestión	0,00	50,58	401	ACREEDORES POR OBLIGACIONES RECONOCIDAS, PRESUPUESTOS CERRADOS
2014013737	4010	Operaciones de gestión	0,00	102,56	401	ACREEDORES POR OBLIGACIONES RECONOCIDAS, PRESUPUESTOS CERRADOS
2014013739	4010	Operaciones de gestión	0,00	273,59	401	ACREEDORES POR OBLIGACIONES RECONOCIDAS, PRESUPUESTOS CERRADOS
2014013741	4010	Operaciones de gestión	0,00	505,29	401	ACREEDORES POR OBLIGACIONES RECONOCIDAS, PRESUPUESTOS CERRADOS
2014013743	4010	Operaciones de gestión	0,00	205,70	401	ACREEDORES POR OBLIGACIONES RECONOCIDAS, PRESUPUESTOS CERRADOS
2014013757	4010	Operaciones de gestión	0,00	296,32	401	ACREEDORES POR OBLIGACIONES RECONOCIDAS, PRESUPUESTOS CERRADOS

ESTADO DE CONCILIACION

Operación 2015	Cuenta 2015	Descripción cuenta 2015	Importe Debe 2015	Importe Haber 2015	Cuenta 2014	
2014013759	4010	Operaciones de gestión	0,00	51,69	401	ACREEDORES POR OBLIGACIONES RECONOCIDAS, PRESUPUESTOS CERRADOS
2014013761	4010	Operaciones de gestión	0,00	12,58	401	ACREEDORES POR OBLIGACIONES RECONOCIDAS, PRESUPUESTOS CERRADOS
2014013762	4010	Operaciones de gestión	0,00	28,27	401	ACREEDORES POR OBLIGACIONES RECONOCIDAS, PRESUPUESTOS CERRADOS
2014013764	4010	Operaciones de gestión	0,00	35,82	401	ACREEDORES POR OBLIGACIONES RECONOCIDAS, PRESUPUESTOS CERRADOS
2014013768	4010	Operaciones de gestión	0,00	38,88	401	ACREEDORES POR OBLIGACIONES RECONOCIDAS, PRESUPUESTOS CERRADOS
2014013770	4010	Operaciones de gestión	0,00	46,14	401	ACREEDORES POR OBLIGACIONES RECONOCIDAS, PRESUPUESTOS CERRADOS
2014013771	4010	Operaciones de gestión	0,00	22,94	401	ACREEDORES POR OBLIGACIONES RECONOCIDAS, PRESUPUESTOS CERRADOS
2014013780	4010	Operaciones de gestión	0,00	282,60	401	ACREEDORES POR OBLIGACIONES RECONOCIDAS, PRESUPUESTOS CERRADOS
2014013782	4010	Operaciones de gestión	0,00	118,90	401	ACREEDORES POR OBLIGACIONES RECONOCIDAS, PRESUPUESTOS CERRADOS
2014013784	4010	Operaciones de gestión	0,00	76,23	401	ACREEDORES POR OBLIGACIONES RECONOCIDAS, PRESUPUESTOS CERRADOS
2014013785	4010	Operaciones de gestión	0,00	629,52	401	ACREEDORES POR OBLIGACIONES RECONOCIDAS, PRESUPUESTOS CERRADOS
2014013786	4010	Operaciones de gestión	0,00	162,03	401	ACREEDORES POR OBLIGACIONES RECONOCIDAS, PRESUPUESTOS CERRADOS
2014013790	4010	Operaciones de gestión	0,00	61,29	401	ACREEDORES POR OBLIGACIONES RECONOCIDAS, PRESUPUESTOS CERRADOS
2014013791	4010	Operaciones de gestión	0,00	390,79	401	ACREEDORES POR OBLIGACIONES RECONOCIDAS, PRESUPUESTOS CERRADOS
2014013792	4010	Operaciones de gestión	0,00	224,77	401	ACREEDORES POR OBLIGACIONES RECONOCIDAS, PRESUPUESTOS CERRADOS
2014013793	4010	Operaciones de gestión	0,00	145,91	401	ACREEDORES POR OBLIGACIONES RECONOCIDAS, PRESUPUESTOS CERRADOS
2014013794	4010	Operaciones de gestión	0,00	300,00	401	ACREEDORES POR OBLIGACIONES RECONOCIDAS, PRESUPUESTOS CERRADOS
2014013795	4010	Operaciones de gestión	0,00	1.533,00	401	ACREEDORES POR OBLIGACIONES RECONOCIDAS, PRESUPUESTOS CERRADOS
2014013798	4010	Operaciones de gestión	0,00	250,00	401	ACREEDORES POR OBLIGACIONES RECONOCIDAS, PRESUPUESTOS CERRADOS
2014013801	4010	Operaciones de gestión	0,00	150,00	401	ACREEDORES POR OBLIGACIONES RECONOCIDAS, PRESUPUESTOS CERRADOS
2014013806	4010	Operaciones de gestión	0,00	300,00	401	ACREEDORES POR OBLIGACIONES RECONOCIDAS, PRESUPUESTOS CERRADOS
2014013808	4010	Operaciones de gestión	0,00	450,00	401	ACREEDORES POR OBLIGACIONES RECONOCIDAS, PRESUPUESTOS CERRADOS

ESTADO DE CONCILIACION

Operación 2015	Cuenta 2015	Descripción cuenta 2015	Importe Debe 2015	Importe Haber 2015	Cuenta 2014	
2014013809	4010	Operaciones de gestión	0,00	565,00	401	ACREEDORES POR OBLIGACIONES RECONOCIDAS, PRESUPUESTOS CERRADOS
2014013810	4010	Operaciones de gestión	0,00	565,00	401	ACREEDORES POR OBLIGACIONES RECONOCIDAS, PRESUPUESTOS CERRADOS
2014013811	4010	Operaciones de gestión	0,00	565,00	401	ACREEDORES POR OBLIGACIONES RECONOCIDAS, PRESUPUESTOS CERRADOS
2014013812	4010	Operaciones de gestión	0,00	565,00	401	ACREEDORES POR OBLIGACIONES RECONOCIDAS, PRESUPUESTOS CERRADOS
2014013813	4010	Operaciones de gestión	0,00	565,00	401	ACREEDORES POR OBLIGACIONES RECONOCIDAS, PRESUPUESTOS CERRADOS
2014013902	4010	Operaciones de gestión	0,00	816,31	401	ACREEDORES POR OBLIGACIONES RECONOCIDAS, PRESUPUESTOS CERRADOS
2014013903	4010	Operaciones de gestión	0,00	90,46	401	ACREEDORES POR OBLIGACIONES RECONOCIDAS, PRESUPUESTOS CERRADOS
2014013906	4010	Operaciones de gestión	0,00	357,94	401	ACREEDORES POR OBLIGACIONES RECONOCIDAS, PRESUPUESTOS CERRADOS
2014013933	4010	Operaciones de gestión	0,00	5.567,76	401	ACREEDORES POR OBLIGACIONES RECONOCIDAS, PRESUPUESTOS CERRADOS
2014013934	4010	Operaciones de gestión	0,00	117,08	401	ACREEDORES POR OBLIGACIONES RECONOCIDAS, PRESUPUESTOS CERRADOS
2014013936	4010	Operaciones de gestión	0,00	63,00	401	ACREEDORES POR OBLIGACIONES RECONOCIDAS, PRESUPUESTOS CERRADOS
2014013939	4010	Operaciones de gestión	0,00	2.430,00	401	ACREEDORES POR OBLIGACIONES RECONOCIDAS, PRESUPUESTOS CERRADOS
2014013940	4010	Operaciones de gestión	0,00	508,20	401	ACREEDORES POR OBLIGACIONES RECONOCIDAS, PRESUPUESTOS CERRADOS
2014013941	4010	Operaciones de gestión	0,00	869,99	401	ACREEDORES POR OBLIGACIONES RECONOCIDAS, PRESUPUESTOS CERRADOS
2014013942	4010	Operaciones de gestión	0,00	1.591,15	401	ACREEDORES POR OBLIGACIONES RECONOCIDAS, PRESUPUESTOS CERRADOS
2014013943	4010	Operaciones de gestión	0,00	471,90	401	ACREEDORES POR OBLIGACIONES RECONOCIDAS, PRESUPUESTOS CERRADOS
2014013944	4010	Operaciones de gestión	0,00	52,30	401	ACREEDORES POR OBLIGACIONES RECONOCIDAS, PRESUPUESTOS CERRADOS
2014013945	4010	Operaciones de gestión	0,00	29,00	401	ACREEDORES POR OBLIGACIONES RECONOCIDAS, PRESUPUESTOS CERRADOS
2014013948	4010	Operaciones de gestión	0,00	15,29	401	ACREEDORES POR OBLIGACIONES RECONOCIDAS, PRESUPUESTOS CERRADOS
2014013950	4010	Operaciones de gestión	0,00	42,27	401	ACREEDORES POR OBLIGACIONES RECONOCIDAS, PRESUPUESTOS CERRADOS
2014013952	4010	Operaciones de gestión	0,00	383,01	401	ACREEDORES POR OBLIGACIONES RECONOCIDAS, PRESUPUESTOS CERRADOS
2014013953	4010	Operaciones de gestión	0,00	13,00	401	ACREEDORES POR OBLIGACIONES RECONOCIDAS, PRESUPUESTOS CERRADOS
2014013954	4010	Operaciones de gestión	0,00	131,89	401	ACREEDORES POR OBLIGACIONES RECONOCIDAS, PRESUPUESTOS CERRADOS

ESTADO DE CONCILIACION

Operación 2015	Cuenta 2015	Descripción cuenta 2015	Importe Debe 2015	Importe Haber 2015	Cuenta 2014	
2014013955	4010	Operaciones de gestión	0,00	273,46	401	ACREEDORES POR OBLIGACIONES RECONOCIDAS, PRESUPUESTOS CERRADOS
2014013956	4010	Operaciones de gestión	0,00	163,60	401	ACREEDORES POR OBLIGACIONES RECONOCIDAS, PRESUPUESTOS CERRADOS
2014013957	4010	Operaciones de gestión	0,00	15,39	401	ACREEDORES POR OBLIGACIONES RECONOCIDAS, PRESUPUESTOS CERRADOS
2014013960	4010	Operaciones de gestión	0,00	51,24	401	ACREEDORES POR OBLIGACIONES RECONOCIDAS, PRESUPUESTOS CERRADOS
2014013961	4010	Operaciones de gestión	0,00	150,00	401	ACREEDORES POR OBLIGACIONES RECONOCIDAS, PRESUPUESTOS CERRADOS
2014013967	4010	Operaciones de gestión	0,00	450,00	401	ACREEDORES POR OBLIGACIONES RECONOCIDAS, PRESUPUESTOS CERRADOS
2014013970	4010	Operaciones de gestión	0,00	229,60	401	ACREEDORES POR OBLIGACIONES RECONOCIDAS, PRESUPUESTOS CERRADOS
2014013972	4010	Operaciones de gestión	0,00	871,27	401	ACREEDORES POR OBLIGACIONES RECONOCIDAS, PRESUPUESTOS CERRADOS
2014013974	4010	Operaciones de gestión	0,00	600,00	401	ACREEDORES POR OBLIGACIONES RECONOCIDAS, PRESUPUESTOS CERRADOS
2014013976	4010	Operaciones de gestión	0,00	140,61	401	ACREEDORES POR OBLIGACIONES RECONOCIDAS, PRESUPUESTOS CERRADOS
2014013977	4010	Operaciones de gestión	0,00	25,41	401	ACREEDORES POR OBLIGACIONES RECONOCIDAS, PRESUPUESTOS CERRADOS
2014013978	4010	Operaciones de gestión	0,00	477,68	401	ACREEDORES POR OBLIGACIONES RECONOCIDAS, PRESUPUESTOS CERRADOS
2014013979	4010	Operaciones de gestión	0,00	4.516,84	401	ACREEDORES POR OBLIGACIONES RECONOCIDAS, PRESUPUESTOS CERRADOS
2014013981	4010	Operaciones de gestión	0,00	322,49	401	ACREEDORES POR OBLIGACIONES RECONOCIDAS, PRESUPUESTOS CERRADOS
2014013983	4010	Operaciones de gestión	0,00	366,06	401	ACREEDORES POR OBLIGACIONES RECONOCIDAS, PRESUPUESTOS CERRADOS
2014013985	4010	Operaciones de gestión	0,00	178,81	401	ACREEDORES POR OBLIGACIONES RECONOCIDAS, PRESUPUESTOS CERRADOS
2014013986	4010	Operaciones de gestión	0,00	72,69	401	ACREEDORES POR OBLIGACIONES RECONOCIDAS, PRESUPUESTOS CERRADOS
2014013987	4010	Operaciones de gestión	0,00	99,24	401	ACREEDORES POR OBLIGACIONES RECONOCIDAS, PRESUPUESTOS CERRADOS
2014014004	4010	Operaciones de gestión	0,00	430,00	401	ACREEDORES POR OBLIGACIONES RECONOCIDAS, PRESUPUESTOS CERRADOS
2014014005	4010	Operaciones de gestión	0,00	1.474,00	401	ACREEDORES POR OBLIGACIONES RECONOCIDAS, PRESUPUESTOS CERRADOS
2014014006	4010	Operaciones de gestión	0,00	78,00	401	ACREEDORES POR OBLIGACIONES RECONOCIDAS, PRESUPUESTOS CERRADOS
2014014007	4010	Operaciones de gestión	0,00	596,53	401	ACREEDORES POR OBLIGACIONES RECONOCIDAS, PRESUPUESTOS CERRADOS

ESTADO DE CONCILIACION

Operación 2015	Cuenta 2015	Descripción cuenta 2015	Importe Debe 2015	Importe Haber 2015	Cuenta 2014	
2014014008	4010	Operaciones de gestión	0,00	924,12	401	ACREEDORES POR OBLIGACIONES RECONOCIDAS, PRESUPUESTOS CERRADOS
2014014009	4010	Operaciones de gestión	0,00	349,59	401	ACREEDORES POR OBLIGACIONES RECONOCIDAS, PRESUPUESTOS CERRADOS
2014014010	4010	Operaciones de gestión	0,00	45,90	401	ACREEDORES POR OBLIGACIONES RECONOCIDAS, PRESUPUESTOS CERRADOS
2014014011	4010	Operaciones de gestión	0,00	363,00	401	ACREEDORES POR OBLIGACIONES RECONOCIDAS, PRESUPUESTOS CERRADOS
2014014012	4010	Operaciones de gestión	0,00	484,00	401	ACREEDORES POR OBLIGACIONES RECONOCIDAS, PRESUPUESTOS CERRADOS
2014014013	4010	Operaciones de gestión	0,00	5.324,00	401	ACREEDORES POR OBLIGACIONES RECONOCIDAS, PRESUPUESTOS CERRADOS
2014014014	4010	Operaciones de gestión	0,00	6.752,57	401	ACREEDORES POR OBLIGACIONES RECONOCIDAS, PRESUPUESTOS CERRADOS
2014014015	4010	Operaciones de gestión	0,00	5.400,00	401	ACREEDORES POR OBLIGACIONES RECONOCIDAS, PRESUPUESTOS CERRADOS
2014014017	4010	Operaciones de gestión	0,00	28.154,92	401	ACREEDORES POR OBLIGACIONES RECONOCIDAS, PRESUPUESTOS CERRADOS
2014014020	4010	Operaciones de gestión	0,00	2.105,03	401	ACREEDORES POR OBLIGACIONES RECONOCIDAS, PRESUPUESTOS CERRADOS
2014014021	4010	Operaciones de gestión	0,00	2.350,00	401	ACREEDORES POR OBLIGACIONES RECONOCIDAS, PRESUPUESTOS CERRADOS
2014014022	4010	Operaciones de gestión	0,00	10.083,33	401	ACREEDORES POR OBLIGACIONES RECONOCIDAS, PRESUPUESTOS CERRADOS
2014014023	4010	Operaciones de gestión	0,00	154,20	401	ACREEDORES POR OBLIGACIONES RECONOCIDAS, PRESUPUESTOS CERRADOS
2014014027	4010	Operaciones de gestión	0,00	49,30	401	ACREEDORES POR OBLIGACIONES RECONOCIDAS, PRESUPUESTOS CERRADOS
2014014031	4010	Operaciones de gestión	0,00	198,05	401	ACREEDORES POR OBLIGACIONES RECONOCIDAS, PRESUPUESTOS CERRADOS
2014014032	4010	Operaciones de gestión	0,00	131,65	401	ACREEDORES POR OBLIGACIONES RECONOCIDAS, PRESUPUESTOS CERRADOS
2014014033	4010	Operaciones de gestión	0,00	134,67	401	ACREEDORES POR OBLIGACIONES RECONOCIDAS, PRESUPUESTOS CERRADOS
2014014034	4010	Operaciones de gestión	0,00	60,00	401	ACREEDORES POR OBLIGACIONES RECONOCIDAS, PRESUPUESTOS CERRADOS
2014014035	4010	Operaciones de gestión	0,00	376,36	401	ACREEDORES POR OBLIGACIONES RECONOCIDAS, PRESUPUESTOS CERRADOS
2014014036	4010	Operaciones de gestión	0,00	1.815,00	401	ACREEDORES POR OBLIGACIONES RECONOCIDAS, PRESUPUESTOS CERRADOS
2014014037	4010	Operaciones de gestión	0,00	20,89	401	ACREEDORES POR OBLIGACIONES RECONOCIDAS, PRESUPUESTOS CERRADOS
2014014056	4010	Operaciones de gestión	0,00	210,20	401	ACREEDORES POR OBLIGACIONES RECONOCIDAS, PRESUPUESTOS CERRADOS

ESTADO DE CONCILIACION

Operación 2015	Cuenta 2015	Descripción cuenta 2015	Importe Debe 2015	Importe Haber 2015	Cuenta 2014	
2014014057	4010	Operaciones de gestión	0,00	31,45	401	ACREEDORES POR OBLIGACIONES RECONOCIDAS, PRESUPUESTOS CERRADOS
2014014058	4010	Operaciones de gestión	0,00	293,43	401	ACREEDORES POR OBLIGACIONES RECONOCIDAS, PRESUPUESTOS CERRADOS
2014014066	4010	Operaciones de gestión	0,00	115.195,96	401	ACREEDORES POR OBLIGACIONES RECONOCIDAS, PRESUPUESTOS CERRADOS
2014014078	4010	Operaciones de gestión	0,00	1.552,50	401	ACREEDORES POR OBLIGACIONES RECONOCIDAS, PRESUPUESTOS CERRADOS
2014014155	4010	Operaciones de gestión	0,00	812,50	401	ACREEDORES POR OBLIGACIONES RECONOCIDAS, PRESUPUESTOS CERRADOS
2014014224	4010	Operaciones de gestión	0,00	535,00	401	ACREEDORES POR OBLIGACIONES RECONOCIDAS, PRESUPUESTOS CERRADOS
2014014226	4010	Operaciones de gestión	0,00	535,00	401	ACREEDORES POR OBLIGACIONES RECONOCIDAS, PRESUPUESTOS CERRADOS
2014014227	4010	Operaciones de gestión	0,00	535,00	401	ACREEDORES POR OBLIGACIONES RECONOCIDAS, PRESUPUESTOS CERRADOS
2014014228	4010	Operaciones de gestión	0,00	535,00	401	ACREEDORES POR OBLIGACIONES RECONOCIDAS, PRESUPUESTOS CERRADOS
2014014229	4010	Operaciones de gestión	0,00	1.112,73	401	ACREEDORES POR OBLIGACIONES RECONOCIDAS, PRESUPUESTOS CERRADOS
2014014230	4010	Operaciones de gestión	0,00	484,00	401	ACREEDORES POR OBLIGACIONES RECONOCIDAS, PRESUPUESTOS CERRADOS
2014014231	4010	Operaciones de gestión	0,00	540,00	401	ACREEDORES POR OBLIGACIONES RECONOCIDAS, PRESUPUESTOS CERRADOS
2014014232	4010	Operaciones de gestión	0,00	695,00	401	ACREEDORES POR OBLIGACIONES RECONOCIDAS, PRESUPUESTOS CERRADOS
2014014234	4010	Operaciones de gestión	0,00	240,00	401	ACREEDORES POR OBLIGACIONES RECONOCIDAS, PRESUPUESTOS CERRADOS
2014014235	4010	Operaciones de gestión	0,00	1.200,00	401	ACREEDORES POR OBLIGACIONES RECONOCIDAS, PRESUPUESTOS CERRADOS
2014014236	4010	Operaciones de gestión	0,00	450,00	401	ACREEDORES POR OBLIGACIONES RECONOCIDAS, PRESUPUESTOS CERRADOS
2014014237	4010	Operaciones de gestión	0,00	1.338,16	401	ACREEDORES POR OBLIGACIONES RECONOCIDAS, PRESUPUESTOS CERRADOS
2014014238	4010	Operaciones de gestión	0,00	1.296,00	401	ACREEDORES POR OBLIGACIONES RECONOCIDAS, PRESUPUESTOS CERRADOS
2014014239	4010	Operaciones de gestión	0,00	1.930,50	401	ACREEDORES POR OBLIGACIONES RECONOCIDAS, PRESUPUESTOS CERRADOS
2014014240	4010	Operaciones de gestión	0,00	1.343,00	401	ACREEDORES POR OBLIGACIONES RECONOCIDAS, PRESUPUESTOS CERRADOS
2014014241	4010	Operaciones de gestión	0,00	1.714,50	401	ACREEDORES POR OBLIGACIONES RECONOCIDAS, PRESUPUESTOS CERRADOS
2014014242	4010	Operaciones de gestión	0,00	90,00	401	ACREEDORES POR OBLIGACIONES RECONOCIDAS, PRESUPUESTOS CERRADOS
2014014243	4010	Operaciones de gestión	0,00	240,00	401	ACREEDORES POR OBLIGACIONES RECONOCIDAS, PRESUPUESTOS CERRADOS

ESTADO DE CONCILIACION

Operación 2015	Cuenta 2015	Descripción cuenta 2015	Importe Debe 2015	Importe Haber 2015	Cuenta 2014	
2014014244	4010	Operaciones de gestión	0,00	199,37	401	ACREEDORES POR OBLIGACIONES RECONOCIDAS, PRESUPUESTOS CERRADOS
2014014245	4010	Operaciones de gestión	0,00	199,37	401	ACREEDORES POR OBLIGACIONES RECONOCIDAS, PRESUPUESTOS CERRADOS
2014014250	4010	Operaciones de gestión	0,00	900,00	401	ACREEDORES POR OBLIGACIONES RECONOCIDAS, PRESUPUESTOS CERRADOS
2014014252	4010	Operaciones de gestión	0,00	320,00	401	ACREEDORES POR OBLIGACIONES RECONOCIDAS, PRESUPUESTOS CERRADOS
2014014254	4010	Operaciones de gestión	0,00	900,00	401	ACREEDORES POR OBLIGACIONES RECONOCIDAS, PRESUPUESTOS CERRADOS
2014014268	4010	Operaciones de gestión	0,00	1.815,00	401	ACREEDORES POR OBLIGACIONES RECONOCIDAS, PRESUPUESTOS CERRADOS
2014014288	4010	Operaciones de gestión	0,00	144,88	401	ACREEDORES POR OBLIGACIONES RECONOCIDAS, PRESUPUESTOS CERRADOS
2014014289	4010	Operaciones de gestión	0,00	150,00	401	ACREEDORES POR OBLIGACIONES RECONOCIDAS, PRESUPUESTOS CERRADOS
2014014290	4010	Operaciones de gestión	0,00	364,03	401	ACREEDORES POR OBLIGACIONES RECONOCIDAS, PRESUPUESTOS CERRADOS
2014014291	4010	Operaciones de gestión	0,00	325,17	401	ACREEDORES POR OBLIGACIONES RECONOCIDAS, PRESUPUESTOS CERRADOS
2014014292	4010	Operaciones de gestión	0,00	1.080,00	401	ACREEDORES POR OBLIGACIONES RECONOCIDAS, PRESUPUESTOS CERRADOS
2014014293	4010	Operaciones de gestión	0,00	470,00	401	ACREEDORES POR OBLIGACIONES RECONOCIDAS, PRESUPUESTOS CERRADOS
2014014294	4010	Operaciones de gestión	0,00	1.080,00	401	ACREEDORES POR OBLIGACIONES RECONOCIDAS, PRESUPUESTOS CERRADOS
2014014295	4010	Operaciones de gestión	0,00	500,00	401	ACREEDORES POR OBLIGACIONES RECONOCIDAS, PRESUPUESTOS CERRADOS
2014014296	4010	Operaciones de gestión	0,00	703,39	401	ACREEDORES POR OBLIGACIONES RECONOCIDAS, PRESUPUESTOS CERRADOS
2014014297	4010	Operaciones de gestión	0,00	4.027,92	401	ACREEDORES POR OBLIGACIONES RECONOCIDAS, PRESUPUESTOS CERRADOS
2014014298	4010	Operaciones de gestión	0,00	502,18	401	ACREEDORES POR OBLIGACIONES RECONOCIDAS, PRESUPUESTOS CERRADOS
2014014299	4010	Operaciones de gestión	0,00	596,13	401	ACREEDORES POR OBLIGACIONES RECONOCIDAS, PRESUPUESTOS CERRADOS
2014014300	4010	Operaciones de gestión	0,00	216,60	401	ACREEDORES POR OBLIGACIONES RECONOCIDAS, PRESUPUESTOS CERRADOS
2014014301	4010	Operaciones de gestión	0,00	500,00	401	ACREEDORES POR OBLIGACIONES RECONOCIDAS, PRESUPUESTOS CERRADOS
2014014302	4010	Operaciones de gestión	0,00	450,00	401	ACREEDORES POR OBLIGACIONES RECONOCIDAS, PRESUPUESTOS CERRADOS
2014014303	4010	Operaciones de gestión	0,00	450,00	401	ACREEDORES POR OBLIGACIONES RECONOCIDAS, PRESUPUESTOS CERRADOS

ESTADO DE CONCILIACION

Operación 2015	Cuenta 2015	Descripción cuenta 2015	Importe Debe 2015	Importe Haber 2015	Cuenta 2014	Cuenta
2014014304	4010	Operaciones de gestión	0,00	500,00	401	ACREEDORES POR OBLIGACIONES RECONOCIDAS, PRESUPUESTOS CERRADOS
2014014305	4010	Operaciones de gestión	0,00	500,00	401	ACREEDORES POR OBLIGACIONES RECONOCIDAS, PRESUPUESTOS CERRADOS
2014014306	4010	Operaciones de gestión	0,00	500,00	401	ACREEDORES POR OBLIGACIONES RECONOCIDAS, PRESUPUESTOS CERRADOS
2014014307	4010	Operaciones de gestión	0,00	450,00	401	ACREEDORES POR OBLIGACIONES RECONOCIDAS, PRESUPUESTOS CERRADOS
2014014308	4010	Operaciones de gestión	0,00	450,00	401	ACREEDORES POR OBLIGACIONES RECONOCIDAS, PRESUPUESTOS CERRADOS
2014014309	4010	Operaciones de gestión	0,00	583,44	401	ACREEDORES POR OBLIGACIONES RECONOCIDAS, PRESUPUESTOS CERRADOS
2014014310	4010	Operaciones de gestión	0,00	105,94	401	ACREEDORES POR OBLIGACIONES RECONOCIDAS, PRESUPUESTOS CERRADOS
2014014311	4010	Operaciones de gestión	0,00	303,47	401	ACREEDORES POR OBLIGACIONES RECONOCIDAS, PRESUPUESTOS CERRADOS
2014014312	4010	Operaciones de gestión	0,00	516,14	401	ACREEDORES POR OBLIGACIONES RECONOCIDAS, PRESUPUESTOS CERRADOS
2014014313	4010	Operaciones de gestión	0,00	1.080,00	401	ACREEDORES POR OBLIGACIONES RECONOCIDAS, PRESUPUESTOS CERRADOS
2014014314	4010	Operaciones de gestión	0,00	500,00	401	ACREEDORES POR OBLIGACIONES RECONOCIDAS, PRESUPUESTOS CERRADOS
2014014315	4010	Operaciones de gestión	0,00	225,00	401	ACREEDORES POR OBLIGACIONES RECONOCIDAS, PRESUPUESTOS CERRADOS
2014014316	4010	Operaciones de gestión	0,00	1.500,00	401	ACREEDORES POR OBLIGACIONES RECONOCIDAS, PRESUPUESTOS CERRADOS
2014014317	4010	Operaciones de gestión	0,00	900,00	401	ACREEDORES POR OBLIGACIONES RECONOCIDAS, PRESUPUESTOS CERRADOS
2014014318	4010	Operaciones de gestión	0,00	146,50	401	ACREEDORES POR OBLIGACIONES RECONOCIDAS, PRESUPUESTOS CERRADOS
2014014319	4010	Operaciones de gestión	0,00	500,00	401	ACREEDORES POR OBLIGACIONES RECONOCIDAS, PRESUPUESTOS CERRADOS
2014014320	4010	Operaciones de gestión	0,00	118,80	401	ACREEDORES POR OBLIGACIONES RECONOCIDAS, PRESUPUESTOS CERRADOS
2014014321	4010	Operaciones de gestión	0,00	141,93	401	ACREEDORES POR OBLIGACIONES RECONOCIDAS, PRESUPUESTOS CERRADOS
2014014322	4010	Operaciones de gestión	0,00	2.070,00	401	ACREEDORES POR OBLIGACIONES RECONOCIDAS, PRESUPUESTOS CERRADOS
2014014323	4010	Operaciones de gestión	0,00	1.007,69	401	ACREEDORES POR OBLIGACIONES RECONOCIDAS, PRESUPUESTOS CERRADOS
2014014324	4010	Operaciones de gestión	0,00	875,00	401	ACREEDORES POR OBLIGACIONES RECONOCIDAS, PRESUPUESTOS CERRADOS
2014014325	4010	Operaciones de gestión	0,00	150,00	401	ACREEDORES POR OBLIGACIONES RECONOCIDAS, PRESUPUESTOS CERRADOS

ESTADO DE CONCILIACION

Operación 2015	Cuenta 2015	Descripción cuenta 2015	Importe Debe 2015	Importe Haber 2015	Cuenta 2014	
2014014326	4010	Operaciones de gestión	0,00	900,00	401	ACREEDORES POR OBLIGACIONES RECONOCIDAS, PRESUPUESTOS CERRADOS
2014014327	4010	Operaciones de gestión	0,00	400,00	401	ACREEDORES POR OBLIGACIONES RECONOCIDAS, PRESUPUESTOS CERRADOS
2014014328	4010	Operaciones de gestión	0,00	3.275,00	401	ACREEDORES POR OBLIGACIONES RECONOCIDAS, PRESUPUESTOS CERRADOS
2014014329	4010	Operaciones de gestión	0,00	170,00	401	ACREEDORES POR OBLIGACIONES RECONOCIDAS, PRESUPUESTOS CERRADOS
2014014330	4010	Operaciones de gestión	0,00	1.000,00	401	ACREEDORES POR OBLIGACIONES RECONOCIDAS, PRESUPUESTOS CERRADOS
2014014331	4010	Operaciones de gestión	0,00	1.500,00	401	ACREEDORES POR OBLIGACIONES RECONOCIDAS, PRESUPUESTOS CERRADOS
2014014332	4010	Operaciones de gestión	0,00	1.029,66	401	ACREEDORES POR OBLIGACIONES RECONOCIDAS, PRESUPUESTOS CERRADOS
2014014333	4010	Operaciones de gestión	0,00	150,00	401	ACREEDORES POR OBLIGACIONES RECONOCIDAS, PRESUPUESTOS CERRADOS
2014014334	4010	Operaciones de gestión	0,00	180,00	401	ACREEDORES POR OBLIGACIONES RECONOCIDAS, PRESUPUESTOS CERRADOS
2014014335	4010	Operaciones de gestión	0,00	207,06	401	ACREEDORES POR OBLIGACIONES RECONOCIDAS, PRESUPUESTOS CERRADOS
2014014336	4010	Operaciones de gestión	0,00	338,10	401	ACREEDORES POR OBLIGACIONES RECONOCIDAS, PRESUPUESTOS CERRADOS
2014014337	4010	Operaciones de gestión	0,00	118,75	401	ACREEDORES POR OBLIGACIONES RECONOCIDAS, PRESUPUESTOS CERRADOS
2014014338	4010	Operaciones de gestión	0,00	1.080,00	401	ACREEDORES POR OBLIGACIONES RECONOCIDAS, PRESUPUESTOS CERRADOS
2014014339	4010	Operaciones de gestión	0,00	300,00	401	ACREEDORES POR OBLIGACIONES RECONOCIDAS, PRESUPUESTOS CERRADOS
2014014340	4010	Operaciones de gestión	0,00	400,00	401	ACREEDORES POR OBLIGACIONES RECONOCIDAS, PRESUPUESTOS CERRADOS
2014014341	4010	Operaciones de gestión	0,00	403,90	401	ACREEDORES POR OBLIGACIONES RECONOCIDAS, PRESUPUESTOS CERRADOS
2014014342	4010	Operaciones de gestión	0,00	20.000,00	401	ACREEDORES POR OBLIGACIONES RECONOCIDAS, PRESUPUESTOS CERRADOS
2014014343	4010	Operaciones de gestión	0,00	800,54	401	ACREEDORES POR OBLIGACIONES RECONOCIDAS, PRESUPUESTOS CERRADOS
2014014344	4010	Operaciones de gestión	0,00	493,45	401	ACREEDORES POR OBLIGACIONES RECONOCIDAS, PRESUPUESTOS CERRADOS
2014014345	4010	Operaciones de gestión	0,00	51,77	401	ACREEDORES POR OBLIGACIONES RECONOCIDAS, PRESUPUESTOS CERRADOS
2014014346	4010	Operaciones de gestión	0,00	605,00	401	ACREEDORES POR OBLIGACIONES RECONOCIDAS, PRESUPUESTOS CERRADOS
2014014347	4010	Operaciones de gestión	0,00	145,20	401	ACREEDORES POR OBLIGACIONES RECONOCIDAS, PRESUPUESTOS CERRADOS
2014014348	4010	Operaciones de gestión	0,00	302,50	401	ACREEDORES POR OBLIGACIONES RECONOCIDAS, PRESUPUESTOS CERRADOS

ESTADO DE CONCILIACION

Operación 2015	Cuenta 2015	Descripción cuenta 2015	Importe Debe 2015	Importe Haber 2015	Cuenta 2014	
2014014349	4010	Operaciones de gestión	0,00	300,00	401	ACREEDORES POR OBLIGACIONES RECONOCIDAS, PRESUPUESTOS CERRADOS
2014014350	4010	Operaciones de gestión	0,00	600,00	401	ACREEDORES POR OBLIGACIONES RECONOCIDAS, PRESUPUESTOS CERRADOS
2014014351	4010	Operaciones de gestión	0,00	397,99	401	ACREEDORES POR OBLIGACIONES RECONOCIDAS, PRESUPUESTOS CERRADOS
2014014352	4010	Operaciones de gestión	0,00	279,99	401	ACREEDORES POR OBLIGACIONES RECONOCIDAS, PRESUPUESTOS CERRADOS
2014014353	4010	Operaciones de gestión	0,00	45,82	401	ACREEDORES POR OBLIGACIONES RECONOCIDAS, PRESUPUESTOS CERRADOS
2014014354	4010	Operaciones de gestión	0,00	515,21	401	ACREEDORES POR OBLIGACIONES RECONOCIDAS, PRESUPUESTOS CERRADOS
2014014355	4010	Operaciones de gestión	0,00	38,95	401	ACREEDORES POR OBLIGACIONES RECONOCIDAS, PRESUPUESTOS CERRADOS
2014014479	4010	Operaciones de gestión	0,00	101,75	401	ACREEDORES POR OBLIGACIONES RECONOCIDAS, PRESUPUESTOS CERRADOS
2014014480	4010	Operaciones de gestión	0,00	71,50	401	ACREEDORES POR OBLIGACIONES RECONOCIDAS, PRESUPUESTOS CERRADOS
2014014481	4010	Operaciones de gestión	0,00	55,00	401	ACREEDORES POR OBLIGACIONES RECONOCIDAS, PRESUPUESTOS CERRADOS
2014014482	4010	Operaciones de gestión	0,00	847,61	401	ACREEDORES POR OBLIGACIONES RECONOCIDAS, PRESUPUESTOS CERRADOS
2014014483	4010	Operaciones de gestión	0,00	1.536,70	401	ACREEDORES POR OBLIGACIONES RECONOCIDAS, PRESUPUESTOS CERRADOS
2014014484	4010	Operaciones de gestión	0,00	591,69	401	ACREEDORES POR OBLIGACIONES RECONOCIDAS, PRESUPUESTOS CERRADOS
2014014485	4010	Operaciones de gestión	0,00	183,92	401	ACREEDORES POR OBLIGACIONES RECONOCIDAS, PRESUPUESTOS CERRADOS
2014014486	4010	Operaciones de gestión	0,00	1.364,88	401	ACREEDORES POR OBLIGACIONES RECONOCIDAS, PRESUPUESTOS CERRADOS
2014014487	4010	Operaciones de gestión	0,00	462,25	401	ACREEDORES POR OBLIGACIONES RECONOCIDAS, PRESUPUESTOS CERRADOS
2014014488	4010	Operaciones de gestión	0,00	6.965,37	401	ACREEDORES POR OBLIGACIONES RECONOCIDAS, PRESUPUESTOS CERRADOS
2014014490	4010	Operaciones de gestión	0,00	6.377,82	401	ACREEDORES POR OBLIGACIONES RECONOCIDAS, PRESUPUESTOS CERRADOS
2014014491	4010	Operaciones de gestión	0,00	92,32	401	ACREEDORES POR OBLIGACIONES RECONOCIDAS, PRESUPUESTOS CERRADOS
2014014492	4010	Operaciones de gestión	0,00	1.607,06	401	ACREEDORES POR OBLIGACIONES RECONOCIDAS, PRESUPUESTOS CERRADOS
2014014493	4010	Operaciones de gestión	0,00	301,99	401	ACREEDORES POR OBLIGACIONES RECONOCIDAS, PRESUPUESTOS CERRADOS
2014014494	4010	Operaciones de gestión	0,00	1.718,93	401	ACREEDORES POR OBLIGACIONES RECONOCIDAS, PRESUPUESTOS CERRADOS

ESTADO DE CONCILIACION

Operación 2015	Cuenta 2015	Descripción cuenta 2015	Importe Debe 2015	Importe Haber 2015	Cuenta 2014	
2014014495	4010	Operaciones de gestión	0,00	950,93	401	ACREEDORES POR OBLIGACIONES RECONOCIDAS, PRESUPUESTOS CERRADOS
2014014496	4010	Operaciones de gestión	0,00	250,06	401	ACREEDORES POR OBLIGACIONES RECONOCIDAS, PRESUPUESTOS CERRADOS
2014014497	4010	Operaciones de gestión	0,00	479,38	401	ACREEDORES POR OBLIGACIONES RECONOCIDAS, PRESUPUESTOS CERRADOS
2014014498	4010	Operaciones de gestión	0,00	865,88	401	ACREEDORES POR OBLIGACIONES RECONOCIDAS, PRESUPUESTOS CERRADOS
2014014499	4010	Operaciones de gestión	0,00	285,39	401	ACREEDORES POR OBLIGACIONES RECONOCIDAS, PRESUPUESTOS CERRADOS
2014014500	4010	Operaciones de gestión	0,00	154,81	401	ACREEDORES POR OBLIGACIONES RECONOCIDAS, PRESUPUESTOS CERRADOS
2014014501	4010	Operaciones de gestión	0,00	1.326,38	401	ACREEDORES POR OBLIGACIONES RECONOCIDAS, PRESUPUESTOS CERRADOS
2014014502	4010	Operaciones de gestión	0,00	702,21	401	ACREEDORES POR OBLIGACIONES RECONOCIDAS, PRESUPUESTOS CERRADOS
2014014503	4010	Operaciones de gestión	0,00	238,00	401	ACREEDORES POR OBLIGACIONES RECONOCIDAS, PRESUPUESTOS CERRADOS
2014014504	4010	Operaciones de gestión	0,00	255,00	401	ACREEDORES POR OBLIGACIONES RECONOCIDAS, PRESUPUESTOS CERRADOS
2014014505	4010	Operaciones de gestión	0,00	500,00	401	ACREEDORES POR OBLIGACIONES RECONOCIDAS, PRESUPUESTOS CERRADOS
2014014506	4010	Operaciones de gestión	0,00	93,33	401	ACREEDORES POR OBLIGACIONES RECONOCIDAS, PRESUPUESTOS CERRADOS
2014014507	4010	Operaciones de gestión	0,00	125,60	401	ACREEDORES POR OBLIGACIONES RECONOCIDAS, PRESUPUESTOS CERRADOS
2014014508	4010	Operaciones de gestión	0,00	1.120,83	401	ACREEDORES POR OBLIGACIONES RECONOCIDAS, PRESUPUESTOS CERRADOS
2014014510	4010	Operaciones de gestión	0,00	575,60	401	ACREEDORES POR OBLIGACIONES RECONOCIDAS, PRESUPUESTOS CERRADOS
2014014512	4010	Operaciones de gestión	0,00	25,07	401	ACREEDORES POR OBLIGACIONES RECONOCIDAS, PRESUPUESTOS CERRADOS
2014014513	4010	Operaciones de gestión	0,00	9,44	401	ACREEDORES POR OBLIGACIONES RECONOCIDAS, PRESUPUESTOS CERRADOS
2014014514	4010	Operaciones de gestión	0,00	209,29	401	ACREEDORES POR OBLIGACIONES RECONOCIDAS, PRESUPUESTOS CERRADOS
2014014515	4010	Operaciones de gestión	0,00	242,00	401	ACREEDORES POR OBLIGACIONES RECONOCIDAS, PRESUPUESTOS CERRADOS
2014014516	4010	Operaciones de gestión	0,00	275,86	401	ACREEDORES POR OBLIGACIONES RECONOCIDAS, PRESUPUESTOS CERRADOS
2014014519	4010	Operaciones de gestión	0,00	23.542,37	401	ACREEDORES POR OBLIGACIONES RECONOCIDAS, PRESUPUESTOS CERRADOS
2014014522	4010	Operaciones de gestión	0,00	30,95	401	ACREEDORES POR OBLIGACIONES RECONOCIDAS, PRESUPUESTOS CERRADOS

ESTADO DE CONCILIACION

Operación 2015	Cuenta 2015	Descripción cuenta 2015	Importe Debe 2015	Importe Haber 2015	Cuenta 2014	Cuenta
2014014523	4010	Operaciones de gestión	0,00	88,00	401	ACREEDORES POR OBLIGACIONES RECONOCIDAS, PRESUPUESTOS CERRADOS
2014014524	4010	Operaciones de gestión	0,00	110,00	401	ACREEDORES POR OBLIGACIONES RECONOCIDAS, PRESUPUESTOS CERRADOS
2014014525	4010	Operaciones de gestión	0,00	364,82	401	ACREEDORES POR OBLIGACIONES RECONOCIDAS, PRESUPUESTOS CERRADOS
2014014527	4010	Operaciones de gestión	0,00	3.721,16	401	ACREEDORES POR OBLIGACIONES RECONOCIDAS, PRESUPUESTOS CERRADOS
2014014528	4010	Operaciones de gestión	0,00	67,10	401	ACREEDORES POR OBLIGACIONES RECONOCIDAS, PRESUPUESTOS CERRADOS
2014014529	4010	Operaciones de gestión	0,00	480,37	401	ACREEDORES POR OBLIGACIONES RECONOCIDAS, PRESUPUESTOS CERRADOS
2014014533	4010	Operaciones de gestión	0,00	867,50	401	ACREEDORES POR OBLIGACIONES RECONOCIDAS, PRESUPUESTOS CERRADOS
2014014534	4010	Operaciones de gestión	0,00	519,84	401	ACREEDORES POR OBLIGACIONES RECONOCIDAS, PRESUPUESTOS CERRADOS
2014014540	4010	Operaciones de gestión	0,00	90,00	401	ACREEDORES POR OBLIGACIONES RECONOCIDAS, PRESUPUESTOS CERRADOS
2014014541	4010	Operaciones de gestión	0,00	73,00	401	ACREEDORES POR OBLIGACIONES RECONOCIDAS, PRESUPUESTOS CERRADOS
2014014546	4010	Operaciones de gestión	0,00	790,75	401	ACREEDORES POR OBLIGACIONES RECONOCIDAS, PRESUPUESTOS CERRADOS
2014014547	4010	Operaciones de gestión	0,00	1.976,25	401	ACREEDORES POR OBLIGACIONES RECONOCIDAS, PRESUPUESTOS CERRADOS
2014014575	4010	Operaciones de gestión	0,00	5.103,58	401	ACREEDORES POR OBLIGACIONES RECONOCIDAS, PRESUPUESTOS CERRADOS
2014014578	4010	Operaciones de gestión	0,00	248,23	401	ACREEDORES POR OBLIGACIONES RECONOCIDAS, PRESUPUESTOS CERRADOS
2014014580	4010	Operaciones de gestión	0,00	1.039,61	401	ACREEDORES POR OBLIGACIONES RECONOCIDAS, PRESUPUESTOS CERRADOS
2014014584	4010	Operaciones de gestión	0,00	32,76	401	ACREEDORES POR OBLIGACIONES RECONOCIDAS, PRESUPUESTOS CERRADOS
2014014586	4010	Operaciones de gestión	0,00	1.859,29	401	ACREEDORES POR OBLIGACIONES RECONOCIDAS, PRESUPUESTOS CERRADOS
2014014587	4010	Operaciones de gestión	0,00	60,00	401	ACREEDORES POR OBLIGACIONES RECONOCIDAS, PRESUPUESTOS CERRADOS
2014014592	4010	Operaciones de gestión	0,00	217,80	401	ACREEDORES POR OBLIGACIONES RECONOCIDAS, PRESUPUESTOS CERRADOS
2014014594	4010	Operaciones de gestión	0,00	2.993,21	401	ACREEDORES POR OBLIGACIONES RECONOCIDAS, PRESUPUESTOS CERRADOS
2014014595	4010	Operaciones de gestión	0,00	729,63	401	ACREEDORES POR OBLIGACIONES RECONOCIDAS, PRESUPUESTOS CERRADOS
2014014596	4010	Operaciones de gestión	0,00	58.061,85	401	ACREEDORES POR OBLIGACIONES RECONOCIDAS, PRESUPUESTOS CERRADOS
2014014597	4010	Operaciones de gestión	0,00	34.837,11	401	ACREEDORES POR OBLIGACIONES RECONOCIDAS, PRESUPUESTOS CERRADOS

ESTADO DE CONCILIACION

Operación 2015	Cuenta 2015	Descripción cuenta 2015	Importe Debe 2015	Importe Haber 2015	Cuenta 2014	
2014014598	4010	Operaciones de gestión	0,00	2.793,12	401	ACREEDORES POR OBLIGACIONES RECONOCIDAS, PRESUPUESTOS CERRADOS
2014014600	4010	Operaciones de gestión	0,00	3.101,23	401	ACREEDORES POR OBLIGACIONES RECONOCIDAS, PRESUPUESTOS CERRADOS
2014014601	4010	Operaciones de gestión	0,00	2.473,85	401	ACREEDORES POR OBLIGACIONES RECONOCIDAS, PRESUPUESTOS CERRADOS
2014014602	4010	Operaciones de gestión	0,00	239,58	401	ACREEDORES POR OBLIGACIONES RECONOCIDAS, PRESUPUESTOS CERRADOS
2014014603	4010	Operaciones de gestión	0,00	229,90	401	ACREEDORES POR OBLIGACIONES RECONOCIDAS, PRESUPUESTOS CERRADOS
2014014604	4010	Operaciones de gestión	0,00	142,62	401	ACREEDORES POR OBLIGACIONES RECONOCIDAS, PRESUPUESTOS CERRADOS
2014014605	4010	Operaciones de gestión	0,00	393,55	401	ACREEDORES POR OBLIGACIONES RECONOCIDAS, PRESUPUESTOS CERRADOS
2014014606	4010	Operaciones de gestión	0,00	93,29	401	ACREEDORES POR OBLIGACIONES RECONOCIDAS, PRESUPUESTOS CERRADOS
2014014607	4010	Operaciones de gestión	0,00	381,15	401	ACREEDORES POR OBLIGACIONES RECONOCIDAS, PRESUPUESTOS CERRADOS
2014014608	4010	Operaciones de gestión	0,00	2.257,36	401	ACREEDORES POR OBLIGACIONES RECONOCIDAS, PRESUPUESTOS CERRADOS
2014014609	4010	Operaciones de gestión	0,00	8.123,42	401	ACREEDORES POR OBLIGACIONES RECONOCIDAS, PRESUPUESTOS CERRADOS
2014014610	4010	Operaciones de gestión	0,00	6.693,94	401	ACREEDORES POR OBLIGACIONES RECONOCIDAS, PRESUPUESTOS CERRADOS
2014014611	4010	Operaciones de gestión	0,00	5.141,76	401	ACREEDORES POR OBLIGACIONES RECONOCIDAS, PRESUPUESTOS CERRADOS
2014014612	4010	Operaciones de gestión	0,00	5.141,76	401	ACREEDORES POR OBLIGACIONES RECONOCIDAS, PRESUPUESTOS CERRADOS
2014014613	4010	Operaciones de gestión	0,00	6.403,23	401	ACREEDORES POR OBLIGACIONES RECONOCIDAS, PRESUPUESTOS CERRADOS
2014014614	4010	Operaciones de gestión	0,00	7.797,40	401	ACREEDORES POR OBLIGACIONES RECONOCIDAS, PRESUPUESTOS CERRADOS
2014014615	4010	Operaciones de gestión	0,00	187,55	401	ACREEDORES POR OBLIGACIONES RECONOCIDAS, PRESUPUESTOS CERRADOS
2014014616	4010	Operaciones de gestión	0,00	344,41	401	ACREEDORES POR OBLIGACIONES RECONOCIDAS, PRESUPUESTOS CERRADOS
2014014617	4010	Operaciones de gestión	0,00	1.815,00	401	ACREEDORES POR OBLIGACIONES RECONOCIDAS, PRESUPUESTOS CERRADOS
2014014618	4010	Operaciones de gestión	0,00	177,87	401	ACREEDORES POR OBLIGACIONES RECONOCIDAS, PRESUPUESTOS CERRADOS
2014014619	4010	Operaciones de gestión	0,00	546,92	401	ACREEDORES POR OBLIGACIONES RECONOCIDAS, PRESUPUESTOS CERRADOS
2014014620	4010	Operaciones de gestión	0,00	187,55	401	ACREEDORES POR OBLIGACIONES RECONOCIDAS, PRESUPUESTOS CERRADOS

ESTADO DE CONCILIACION

Operación 2015	Cuenta 2015	Descripción cuenta 2015	Importe Debe 2015		Importe Haber 2015		Cuenta
						2014	
2014014621	4010	Operaciones de gestión	0,00	819,32	401		ACREEDORES POR OBLIGACIONES RECONOCIDAS, PRESUPUESTOS CERRADOS
2014014622	4010	Operaciones de gestión	0,00	898,43	401		ACREEDORES POR OBLIGACIONES RECONOCIDAS, PRESUPUESTOS CERRADOS
2014014623	4010	Operaciones de gestión	0,00	399,99	401		ACREEDORES POR OBLIGACIONES RECONOCIDAS, PRESUPUESTOS CERRADOS
2014014624	4010	Operaciones de gestión	0,00	399,99	401		ACREEDORES POR OBLIGACIONES RECONOCIDAS, PRESUPUESTOS CERRADOS
2014014625	4010	Operaciones de gestión	0,00	70,06	401		ACREEDORES POR OBLIGACIONES RECONOCIDAS, PRESUPUESTOS CERRADOS
2014014626	4010	Operaciones de gestión	0,00	605,00	401		ACREEDORES POR OBLIGACIONES RECONOCIDAS, PRESUPUESTOS CERRADOS
2014014627	4010	Operaciones de gestión	0,00	847,00	401		ACREEDORES POR OBLIGACIONES RECONOCIDAS, PRESUPUESTOS CERRADOS
2014014628	4010	Operaciones de gestión	0,00	222,00	401		ACREEDORES POR OBLIGACIONES RECONOCIDAS, PRESUPUESTOS CERRADOS
2014014629	4010	Operaciones de gestión	0,00	4.954,95	401		ACREEDORES POR OBLIGACIONES RECONOCIDAS, PRESUPUESTOS CERRADOS
2014014631	4010	Operaciones de gestión	0,00	4.598,00	401		ACREEDORES POR OBLIGACIONES RECONOCIDAS, PRESUPUESTOS CERRADOS
2014014636	4010	Operaciones de gestión	0,00	173,31	401		ACREEDORES POR OBLIGACIONES RECONOCIDAS, PRESUPUESTOS CERRADOS
2014014638	4010	Operaciones de gestión	0,00	18,15	401		ACREEDORES POR OBLIGACIONES RECONOCIDAS, PRESUPUESTOS CERRADOS
2014014679	4010	Operaciones de gestión	0,00	2.666,84	401		ACREEDORES POR OBLIGACIONES RECONOCIDAS, PRESUPUESTOS CERRADOS
2014014680	4010	Operaciones de gestión	0,00	1.816,30	401		ACREEDORES POR OBLIGACIONES RECONOCIDAS, PRESUPUESTOS CERRADOS
2014014681	4010	Operaciones de gestión	0,00	7.249,81	401		ACREEDORES POR OBLIGACIONES RECONOCIDAS, PRESUPUESTOS CERRADOS
2014014682	4010	Operaciones de gestión	0,00	7.000,00	401		ACREEDORES POR OBLIGACIONES RECONOCIDAS, PRESUPUESTOS CERRADOS
2014014683	4010	Operaciones de gestión	0,00	9.600,00	401		ACREEDORES POR OBLIGACIONES RECONOCIDAS, PRESUPUESTOS CERRADOS
2014014684	4010	Operaciones de gestión	0,00	11.300,00	401		ACREEDORES POR OBLIGACIONES RECONOCIDAS, PRESUPUESTOS CERRADOS
2014014685	4010	Operaciones de gestión	0,00	18.200,00	401		ACREEDORES POR OBLIGACIONES RECONOCIDAS, PRESUPUESTOS CERRADOS
2014014690	4010	Operaciones de gestión	0,00	8.283,56	401		ACREEDORES POR OBLIGACIONES RECONOCIDAS, PRESUPUESTOS CERRADOS
2014014691	4010	Operaciones de gestión	0,00	19.767,68	401		ACREEDORES POR OBLIGACIONES RECONOCIDAS, PRESUPUESTOS CERRADOS
2014014693	4010	Operaciones de gestión	0,00	11.200,00	401		ACREEDORES POR OBLIGACIONES RECONOCIDAS, PRESUPUESTOS CERRADOS

ESTADO DE CONCILIACION

Operación 2015	Cuenta 2015	Descripción cuenta 2015	Importe Debe 2015	Importe Haber 2015	Cuenta 2014	
2014014694	4010	Operaciones de gestión	0,00	6.500,00	401	ACREEDORES POR OBLIGACIONES RECONOCIDAS, PRESUPUESTOS CERRADOS
2014014695	4010	Operaciones de gestión	0,00	26.150,00	401	ACREEDORES POR OBLIGACIONES RECONOCIDAS, PRESUPUESTOS CERRADOS
2014014696	4010	Operaciones de gestión	0,00	20.250,00	401	ACREEDORES POR OBLIGACIONES RECONOCIDAS, PRESUPUESTOS CERRADOS
2014014697	4010	Operaciones de gestión	0,00	2.300,00	401	ACREEDORES POR OBLIGACIONES RECONOCIDAS, PRESUPUESTOS CERRADOS
2014014701	4010	Operaciones de gestión	0,00	3.630,00	401	ACREEDORES POR OBLIGACIONES RECONOCIDAS, PRESUPUESTOS CERRADOS
2014014702	4010	Operaciones de gestión	0,00	1.210,00	401	ACREEDORES POR OBLIGACIONES RECONOCIDAS, PRESUPUESTOS CERRADOS
2014014703	4010	Operaciones de gestión	0,00	6.886,08	401	ACREEDORES POR OBLIGACIONES RECONOCIDAS, PRESUPUESTOS CERRADOS
2014014704	4010	Operaciones de gestión	0,00	1.216,90	401	ACREEDORES POR OBLIGACIONES RECONOCIDAS, PRESUPUESTOS CERRADOS
2014014705	4010	Operaciones de gestión	0,00	176,40	401	ACREEDORES POR OBLIGACIONES RECONOCIDAS, PRESUPUESTOS CERRADOS
2014014706	4010	Operaciones de gestión	0,00	5.000,00	401	ACREEDORES POR OBLIGACIONES RECONOCIDAS, PRESUPUESTOS CERRADOS
2014014707	4010	Operaciones de gestión	0,00	5.500,00	401	ACREEDORES POR OBLIGACIONES RECONOCIDAS, PRESUPUESTOS CERRADOS
2014014708	4010	Operaciones de gestión	0,00	164,14	401	ACREEDORES POR OBLIGACIONES RECONOCIDAS, PRESUPUESTOS CERRADOS
2014014709	4010	Operaciones de gestión	0,00	97,88	401	ACREEDORES POR OBLIGACIONES RECONOCIDAS, PRESUPUESTOS CERRADOS
2014014710	4010	Operaciones de gestión	0,00	1.911,02	401	ACREEDORES POR OBLIGACIONES RECONOCIDAS, PRESUPUESTOS CERRADOS
2014014711	4010	Operaciones de gestión	0,00	1.509,60	401	ACREEDORES POR OBLIGACIONES RECONOCIDAS, PRESUPUESTOS CERRADOS
2014014712	4010	Operaciones de gestión	0,00	114.757,52	401	ACREEDORES POR OBLIGACIONES RECONOCIDAS, PRESUPUESTOS CERRADOS
2014014713	4010	Operaciones de gestión	0,00	109,73	401	ACREEDORES POR OBLIGACIONES RECONOCIDAS, PRESUPUESTOS CERRADOS
2014014725	4010	Operaciones de gestión	0,00	7.310,11	401	ACREEDORES POR OBLIGACIONES RECONOCIDAS, PRESUPUESTOS CERRADOS
2014014726	4010	Operaciones de gestión	0,00	3.059,49	401	ACREEDORES POR OBLIGACIONES RECONOCIDAS, PRESUPUESTOS CERRADOS
2014014727	4010	Operaciones de gestión	0,00	759,28	401	ACREEDORES POR OBLIGACIONES RECONOCIDAS, PRESUPUESTOS CERRADOS
2014014730	4010	Operaciones de gestión	0,00	615,29	401	ACREEDORES POR OBLIGACIONES RECONOCIDAS, PRESUPUESTOS CERRADOS
2014014731	4010	Operaciones de gestión	0,00	222,00	401	ACREEDORES POR OBLIGACIONES RECONOCIDAS, PRESUPUESTOS CERRADOS
2014014732	4010	Operaciones de gestión	0,00	1.277,77	401	ACREEDORES POR OBLIGACIONES RECONOCIDAS, PRESUPUESTOS CERRADOS

ESTADO DE CONCILIACION

Operación 2015	Cuenta 2015	Descripción cuenta 2015	Importe Debe 2015	Importe Haber 2015	Cuenta 2014	
2014014733	4010	Operaciones de gestión	0,00	186,95	401	ACREEDORES POR OBLIGACIONES RECONOCIDAS, PRESUPUESTOS CERRADOS
2014014734	4010	Operaciones de gestión	0,00	1.347,78	401	ACREEDORES POR OBLIGACIONES RECONOCIDAS, PRESUPUESTOS CERRADOS
2014014735	4010	Operaciones de gestión	0,00	441,65	401	ACREEDORES POR OBLIGACIONES RECONOCIDAS, PRESUPUESTOS CERRADOS
2014014736	4010	Operaciones de gestión	0,00	314,60	401	ACREEDORES POR OBLIGACIONES RECONOCIDAS, PRESUPUESTOS CERRADOS
2014014737	4010	Operaciones de gestión	0,00	260,15	401	ACREEDORES POR OBLIGACIONES RECONOCIDAS, PRESUPUESTOS CERRADOS
2014014738	4010	Operaciones de gestión	0,00	5.717,88	401	ACREEDORES POR OBLIGACIONES RECONOCIDAS, PRESUPUESTOS CERRADOS
2014014739	4010	Operaciones de gestión	0,00	397,53	401	ACREEDORES POR OBLIGACIONES RECONOCIDAS, PRESUPUESTOS CERRADOS
2014014740	4010	Operaciones de gestión	0,00	276,06	401	ACREEDORES POR OBLIGACIONES RECONOCIDAS, PRESUPUESTOS CERRADOS
2014014741	4010	Operaciones de gestión	0,00	276,06	401	ACREEDORES POR OBLIGACIONES RECONOCIDAS, PRESUPUESTOS CERRADOS
2014014742	4010	Operaciones de gestión	0,00	123,90	401	ACREEDORES POR OBLIGACIONES RECONOCIDAS, PRESUPUESTOS CERRADOS
2014014743	4010	Operaciones de gestión	0,00	3.305,19	401	ACREEDORES POR OBLIGACIONES RECONOCIDAS, PRESUPUESTOS CERRADOS
2014014744	4010	Operaciones de gestión	0,00	14,96	401	ACREEDORES POR OBLIGACIONES RECONOCIDAS, PRESUPUESTOS CERRADOS
2014014745	4010	Operaciones de gestión	0,00	2.991,12	401	ACREEDORES POR OBLIGACIONES RECONOCIDAS, PRESUPUESTOS CERRADOS
2014014746	4010	Operaciones de gestión	0,00	1.794,67	401	ACREEDORES POR OBLIGACIONES RECONOCIDAS, PRESUPUESTOS CERRADOS
2014014747	4010	Operaciones de gestión	0,00	2.243,34	401	ACREEDORES POR OBLIGACIONES RECONOCIDAS, PRESUPUESTOS CERRADOS
2014014748	4010	Operaciones de gestión	0,00	4.154,05	401	ACREEDORES POR OBLIGACIONES RECONOCIDAS, PRESUPUESTOS CERRADOS
2014014749	4010	Operaciones de gestión	0,00	10.824,12	401	ACREEDORES POR OBLIGACIONES RECONOCIDAS, PRESUPUESTOS CERRADOS
2014014750	4010	Operaciones de gestión	0,00	1.635,45	401	ACREEDORES POR OBLIGACIONES RECONOCIDAS, PRESUPUESTOS CERRADOS
2014014751	4010	Operaciones de gestión	0,00	1.635,45	401	ACREEDORES POR OBLIGACIONES RECONOCIDAS, PRESUPUESTOS CERRADOS
2014014752	4010	Operaciones de gestión	0,00	2.237,50	401	ACREEDORES POR OBLIGACIONES RECONOCIDAS, PRESUPUESTOS CERRADOS
2014014753	4010	Operaciones de gestión	0,00	2.350,00	401	ACREEDORES POR OBLIGACIONES RECONOCIDAS, PRESUPUESTOS CERRADOS
2014014755	4010	Operaciones de gestión	0,00	830,24	401	ACREEDORES POR OBLIGACIONES RECONOCIDAS, PRESUPUESTOS CERRADOS

ESTADO DE CONCILIACION

Operación 2015	Cuenta 2015	Descripción cuenta 2015	Importe Debe 2015	Importe Haber 2015	Cuenta 2014	
2014014756	4010	Operaciones de gestión	0,00	6.075,00	401	ACREEDORES POR OBLIGACIONES RECONOCIDAS, PRESUPUESTOS CERRADOS
2014014757	4010	Operaciones de gestión	0,00	485,08	401	ACREEDORES POR OBLIGACIONES RECONOCIDAS, PRESUPUESTOS CERRADOS
2014014758	4010	Operaciones de gestión	0,00	6.503,16	401	ACREEDORES POR OBLIGACIONES RECONOCIDAS, PRESUPUESTOS CERRADOS
2014014759	4010	Operaciones de gestión	0,00	850,00	401	ACREEDORES POR OBLIGACIONES RECONOCIDAS, PRESUPUESTOS CERRADOS
2014014760	4010	Operaciones de gestión	0,00	8.307,84	401	ACREEDORES POR OBLIGACIONES RECONOCIDAS, PRESUPUESTOS CERRADOS
2014014761	4010	Operaciones de gestión	0,00	466,33	401	ACREEDORES POR OBLIGACIONES RECONOCIDAS, PRESUPUESTOS CERRADOS
2014014762	4010	Operaciones de gestión	0,00	200,00	401	ACREEDORES POR OBLIGACIONES RECONOCIDAS, PRESUPUESTOS CERRADOS
2014014763	4010	Operaciones de gestión	0,00	209,48	401	ACREEDORES POR OBLIGACIONES RECONOCIDAS, PRESUPUESTOS CERRADOS
2014014764	4010	Operaciones de gestión	0,00	361,55	401	ACREEDORES POR OBLIGACIONES RECONOCIDAS, PRESUPUESTOS CERRADOS
2014014771	4010	Operaciones de gestión	0,00	325,28	401	ACREEDORES POR OBLIGACIONES RECONOCIDAS, PRESUPUESTOS CERRADOS
2014014772	4010	Operaciones de gestión	0,00	7.646,05	401	ACREEDORES POR OBLIGACIONES RECONOCIDAS, PRESUPUESTOS CERRADOS
2014014773	4010	Operaciones de gestión	0,00	7.391,81	401	ACREEDORES POR OBLIGACIONES RECONOCIDAS, PRESUPUESTOS CERRADOS
2014014774	4010	Operaciones de gestión	0,00	33,65	401	ACREEDORES POR OBLIGACIONES RECONOCIDAS, PRESUPUESTOS CERRADOS
2014014775	4010	Operaciones de gestión	0,00	2.377,94	401	ACREEDORES POR OBLIGACIONES RECONOCIDAS, PRESUPUESTOS CERRADOS
2014014776	4010	Operaciones de gestión	0,00	834,85	401	ACREEDORES POR OBLIGACIONES RECONOCIDAS, PRESUPUESTOS CERRADOS
2014014777	4010	Operaciones de gestión	0,00	5.915,03	401	ACREEDORES POR OBLIGACIONES RECONOCIDAS, PRESUPUESTOS CERRADOS
2014014778	4010	Operaciones de gestión	0,00	88,20	401	ACREEDORES POR OBLIGACIONES RECONOCIDAS, PRESUPUESTOS CERRADOS
2014014779	4010	Operaciones de gestión	0,00	44,26	401	ACREEDORES POR OBLIGACIONES RECONOCIDAS, PRESUPUESTOS CERRADOS
2014014780	4010	Operaciones de gestión	0,00	112,17	401	ACREEDORES POR OBLIGACIONES RECONOCIDAS, PRESUPUESTOS CERRADOS
2014014782	4010	Operaciones de gestión	0,00	1.884,41	401	ACREEDORES POR OBLIGACIONES RECONOCIDAS, PRESUPUESTOS CERRADOS
2014014785	4010	Operaciones de gestión	0,00	280,68	401	ACREEDORES POR OBLIGACIONES RECONOCIDAS, PRESUPUESTOS CERRADOS
2014014798	4010	Operaciones de gestión	0,00	2.841,56	401	ACREEDORES POR OBLIGACIONES RECONOCIDAS, PRESUPUESTOS CERRADOS
2014014700	4010	Operaciones de gestión	0,00	1.570,31	401	ACREEDORES POR OBLIGACIONES RECONOCIDAS, PRESUPUESTOS CERRADOS

ESTADO DE CONCILIACION

Operación 2015	Cuenta 2015	Descripción cuenta 2015	Importe Debe 2015	Importe Haber 2015	Cuenta 2014	
2014014800	4010	Operaciones de gestión	0,00	3.050,94	401	ACREEDORES POR OBLIGACIONES RECONOCIDAS, PRESUPUESTOS CERRADOS
2014014809	4010	Operaciones de gestión	0,00	7.601,18	401	ACREEDORES POR OBLIGACIONES RECONOCIDAS, PRESUPUESTOS CERRADOS
2014014812	4010	Operaciones de gestión	0,00	2.083,51	401	ACREEDORES POR OBLIGACIONES RECONOCIDAS, PRESUPUESTOS CERRADOS
2014014825	4010	Operaciones de gestión	0,00	238,33	401	ACREEDORES POR OBLIGACIONES RECONOCIDAS, PRESUPUESTOS CERRADOS
2014014826	4010	Operaciones de gestión	0,00	58,46	401	ACREEDORES POR OBLIGACIONES RECONOCIDAS, PRESUPUESTOS CERRADOS
2014014827	4010	Operaciones de gestión	0,00	1.693,54	401	ACREEDORES POR OBLIGACIONES RECONOCIDAS, PRESUPUESTOS CERRADOS
2014014828	4010	Operaciones de gestión	0,00	146,88	401	ACREEDORES POR OBLIGACIONES RECONOCIDAS, PRESUPUESTOS CERRADOS
2014014829	4010	Operaciones de gestión	0,00	14.995,00	401	ACREEDORES POR OBLIGACIONES RECONOCIDAS, PRESUPUESTOS CERRADOS
2014014830	4010	Operaciones de gestión	0,00	379,20	401	ACREEDORES POR OBLIGACIONES RECONOCIDAS, PRESUPUESTOS CERRADOS
2014014831	4010	Operaciones de gestión	0,00	724,80	401	ACREEDORES POR OBLIGACIONES RECONOCIDAS, PRESUPUESTOS CERRADOS
2014014832	4010	Operaciones de gestión	0,00	344,95	401	ACREEDORES POR OBLIGACIONES RECONOCIDAS, PRESUPUESTOS CERRADOS
2014014833	4010	Operaciones de gestión	0,00	3.505,84	401	ACREEDORES POR OBLIGACIONES RECONOCIDAS, PRESUPUESTOS CERRADOS
2014014834	4010	Operaciones de gestión	0,00	448,50	401	ACREEDORES POR OBLIGACIONES RECONOCIDAS, PRESUPUESTOS CERRADOS
2014014835	4010	Operaciones de gestión	0,00	463,17	401	ACREEDORES POR OBLIGACIONES RECONOCIDAS, PRESUPUESTOS CERRADOS
2014014836	4010	Operaciones de gestión	0,00	434,88	401	ACREEDORES POR OBLIGACIONES RECONOCIDAS, PRESUPUESTOS CERRADOS
2014014837	4010	Operaciones de gestión	0,00	4.569,87	401	ACREEDORES POR OBLIGACIONES RECONOCIDAS, PRESUPUESTOS CERRADOS
2014014841	4010	Operaciones de gestión	0,00	150,00	401	ACREEDORES POR OBLIGACIONES RECONOCIDAS, PRESUPUESTOS CERRADOS
2014014843	4010	Operaciones de gestión	0,00	4.909,88	401	ACREEDORES POR OBLIGACIONES RECONOCIDAS, PRESUPUESTOS CERRADOS
2014014858	4010	Operaciones de gestión	0,00	1.200,00	401	ACREEDORES POR OBLIGACIONES RECONOCIDAS, PRESUPUESTOS CERRADOS
2014014874	4010	Operaciones de gestión	0,00	1.135,83	401	ACREEDORES POR OBLIGACIONES RECONOCIDAS, PRESUPUESTOS CERRADOS
2014014880	4010	Operaciones de gestión	0,00	3.773,45	401	ACREEDORES POR OBLIGACIONES RECONOCIDAS, PRESUPUESTOS CERRADOS
2014014883	4010	Operaciones de gestión	0,00	229,90	401	ACREEDORES POR OBLIGACIONES RECONOCIDAS, PRESUPUESTOS CERRADOS

ESTADO DE CONCILIACION

Operación 2015	Cuenta 2015	Descripción cuenta 2015	Importe Debe 2015	Importe Haber 2015	Cuenta 2014	
2014014902	4010	Operaciones de gestión	0,00	12,00	401	ACREEDORES POR OBLIGACIONES RECONOCIDAS, PRESUPUESTOS CERRADOS
2014014905	4010	Operaciones de gestión	0,00	7,50	401	ACREEDORES POR OBLIGACIONES RECONOCIDAS, PRESUPUESTOS CERRADOS
2014014906	4010	Operaciones de gestión	0,00	107,46	401	ACREEDORES POR OBLIGACIONES RECONOCIDAS, PRESUPUESTOS CERRADOS
2014014910	4010	Operaciones de gestión	0,00	39,20	401	ACREEDORES POR OBLIGACIONES RECONOCIDAS, PRESUPUESTOS CERRADOS
2014014920	4010	Operaciones de gestión	0,00	104,74	401	ACREEDORES POR OBLIGACIONES RECONOCIDAS, PRESUPUESTOS CERRADOS
2014014927	4010	Operaciones de gestión	0,00	232,70	401	ACREEDORES POR OBLIGACIONES RECONOCIDAS, PRESUPUESTOS CERRADOS
2014014940	4010	Operaciones de gestión	0,00	152,98	401	ACREEDORES POR OBLIGACIONES RECONOCIDAS, PRESUPUESTOS CERRADOS
2014014953	4010	Operaciones de gestión	0,00	30,49	401	ACREEDORES POR OBLIGACIONES RECONOCIDAS, PRESUPUESTOS CERRADOS
2014014956	4010	Operaciones de gestión	0,00	882,86	401	ACREEDORES POR OBLIGACIONES RECONOCIDAS, PRESUPUESTOS CERRADOS
2014014957	4010	Operaciones de gestión	0,00	126,85	401	ACREEDORES POR OBLIGACIONES RECONOCIDAS, PRESUPUESTOS CERRADOS
2014014958	4010	Operaciones de gestión	0,00	65,92	401	ACREEDORES POR OBLIGACIONES RECONOCIDAS, PRESUPUESTOS CERRADOS
2014014963	4010	Operaciones de gestión	0,00	49,37	401	ACREEDORES POR OBLIGACIONES RECONOCIDAS, PRESUPUESTOS CERRADOS
2014014966	4010	Operaciones de gestión	0,00	500,00	401	ACREEDORES POR OBLIGACIONES RECONOCIDAS, PRESUPUESTOS CERRADOS
2014014967	4010	Operaciones de gestión	0,00	225,59	401	ACREEDORES POR OBLIGACIONES RECONOCIDAS, PRESUPUESTOS CERRADOS
2014014969	4010	Operaciones de gestión	0,00	65,36	401	ACREEDORES POR OBLIGACIONES RECONOCIDAS, PRESUPUESTOS CERRADOS
2014014970	4010	Operaciones de gestión	0,00	500,00	401	ACREEDORES POR OBLIGACIONES RECONOCIDAS, PRESUPUESTOS CERRADOS
2014014971	4010	Operaciones de gestión	0,00	103,35	401	ACREEDORES POR OBLIGACIONES RECONOCIDAS, PRESUPUESTOS CERRADOS
2014014973	4010	Operaciones de gestión	0,00	570,00	401	ACREEDORES POR OBLIGACIONES RECONOCIDAS, PRESUPUESTOS CERRADOS
2014014976	4010	Operaciones de gestión	0,00	500,00	401	ACREEDORES POR OBLIGACIONES RECONOCIDAS, PRESUPUESTOS CERRADOS
2014014977	4010	Operaciones de gestión	0,00	1.530,00	401	ACREEDORES POR OBLIGACIONES RECONOCIDAS, PRESUPUESTOS CERRADOS
2014014979	4010	Operaciones de gestión	0,00	146,94	401	ACREEDORES POR OBLIGACIONES RECONOCIDAS, PRESUPUESTOS CERRADOS
2014014981	4010	Operaciones de gestión	0,00	113,99	401	ACREEDORES POR OBLIGACIONES RECONOCIDAS, PRESUPUESTOS CERRADOS

ESTADO DE CONCILIACION

Operación 2015	Cuenta 2015	Descripción cuenta 2015	Importe Debe 2015	Importe 2014	Haber 2015	Cuenta
2014014983	4010	Operaciones de gestión	0,00	381,00	401	ACREEDORES POR OBLIGACIONES RECONOCIDAS, PRESUPUESTOS CERRADOS
2014014984	4010	Operaciones de gestión	0,00	3.900,78	401	ACREEDORES POR OBLIGACIONES RECONOCIDAS, PRESUPUESTOS CERRADOS
2014014987	4010	Operaciones de gestión	0,00	217,03	401	ACREEDORES POR OBLIGACIONES RECONOCIDAS, PRESUPUESTOS CERRADOS
2014014989	4010	Operaciones de gestión	0,00	301,39	401	ACREEDORES POR OBLIGACIONES RECONOCIDAS, PRESUPUESTOS CERRADOS
2014014990	4010	Operaciones de gestión	0,00	250,00	401	ACREEDORES POR OBLIGACIONES RECONOCIDAS, PRESUPUESTOS CERRADOS
2014014991	4010	Operaciones de gestión	0,00	457,60	401	ACREEDORES POR OBLIGACIONES RECONOCIDAS, PRESUPUESTOS CERRADOS
2014014992	4010	Operaciones de gestión	0,00	1.409,37	401	ACREEDORES POR OBLIGACIONES RECONOCIDAS, PRESUPUESTOS CERRADOS
2014014993	4010	Operaciones de gestión	0,00	5.215,77	401	ACREEDORES POR OBLIGACIONES RECONOCIDAS, PRESUPUESTOS CERRADOS
2014014994	4010	Operaciones de gestión	0,00	6.702,65	401	ACREEDORES POR OBLIGACIONES RECONOCIDAS, PRESUPUESTOS CERRADOS
2014014998	4010	Operaciones de gestión	0,00	1.639,07	401	ACREEDORES POR OBLIGACIONES RECONOCIDAS, PRESUPUESTOS CERRADOS
2014015000	4010	Operaciones de gestión	0,00	292,71	401	ACREEDORES POR OBLIGACIONES RECONOCIDAS, PRESUPUESTOS CERRADOS
2014015001	4010	Operaciones de gestión	0,00	267,34	401	ACREEDORES POR OBLIGACIONES RECONOCIDAS, PRESUPUESTOS CERRADOS
2014015002	4010	Operaciones de gestión	0,00	232,35	401	ACREEDORES POR OBLIGACIONES RECONOCIDAS, PRESUPUESTOS CERRADOS
2014015003	4010	Operaciones de gestión	0,00	3.306,00	401	ACREEDORES POR OBLIGACIONES RECONOCIDAS, PRESUPUESTOS CERRADOS
2014015005	4010	Operaciones de gestión	0,00	318,45	401	ACREEDORES POR OBLIGACIONES RECONOCIDAS, PRESUPUESTOS CERRADOS
2014015006	4010	Operaciones de gestión	0,00	8.314,82	401	ACREEDORES POR OBLIGACIONES RECONOCIDAS, PRESUPUESTOS CERRADOS
2014015008	4010	Operaciones de gestión	0,00	60,50	401	ACREEDORES POR OBLIGACIONES RECONOCIDAS, PRESUPUESTOS CERRADOS
2014015009	4010	Operaciones de gestión	0,00	28,28	401	ACREEDORES POR OBLIGACIONES RECONOCIDAS, PRESUPUESTOS CERRADOS
2014015013	4010	Operaciones de gestión	0,00	5.607,75	401	ACREEDORES POR OBLIGACIONES RECONOCIDAS, PRESUPUESTOS CERRADOS
2014015016	4010	Operaciones de gestión	0,00	373,99	401	ACREEDORES POR OBLIGACIONES RECONOCIDAS, PRESUPUESTOS CERRADOS
2014015018	4010	Operaciones de gestión	0,00	74,12	401	ACREEDORES POR OBLIGACIONES RECONOCIDAS, PRESUPUESTOS CERRADOS
2014015019	4010	Operaciones de gestión	0,00	90,08	401	ACREEDORES POR OBLIGACIONES RECONOCIDAS, PRESUPUESTOS CERRADOS
2014015020	4010	Operaciones de gestión	0,00	723,74	401	ACREEDORES POR OBLIGACIONES RECONOCIDAS, PRESUPUESTOS CERRADOS

ESTADO DE CONCILIACION

Operación 2015	Cuenta 2015	Descripción cuenta 2015	Importe Debe 2015	Importe Haber 2015	Cuenta 2014	
2014015022	4010	Operaciones de gestión	0,00	181,50	401	ACREEDORES POR OBLIGACIONES RECONOCIDAS, PRESUPUESTOS CERRADOS
2014015023	4010	Operaciones de gestión	0,00	1,127,94	401	ACREEDORES POR OBLIGACIONES RECONOCIDAS, PRESUPUESTOS CERRADOS
2014015024	4010	Operaciones de gestión	0,00	481,07	401	ACREEDORES POR OBLIGACIONES RECONOCIDAS, PRESUPUESTOS CERRADOS
2014015025	4010	Operaciones de gestión	0,00	256,82	401	ACREEDORES POR OBLIGACIONES RECONOCIDAS, PRESUPUESTOS CERRADOS
2014015026	4010	Operaciones de gestión	0,00	129,91	401	ACREEDORES POR OBLIGACIONES RECONOCIDAS, PRESUPUESTOS CERRADOS
2014015027	4010	Operaciones de gestión	0,00	170,74	401	ACREEDORES POR OBLIGACIONES RECONOCIDAS, PRESUPUESTOS CERRADOS
2014015028	4010	Operaciones de gestión	0,00	21,42	401	ACREEDORES POR OBLIGACIONES RECONOCIDAS, PRESUPUESTOS CERRADOS
2014015029	4010	Operaciones de gestión	0,00	18,15	401	ACREEDORES POR OBLIGACIONES RECONOCIDAS, PRESUPUESTOS CERRADOS
2014015030	4010	Operaciones de gestión	0,00	816,41	401	ACREEDORES POR OBLIGACIONES RECONOCIDAS, PRESUPUESTOS CERRADOS
2014015031	4010	Operaciones de gestión	0,00	1,618,60	401	ACREEDORES POR OBLIGACIONES RECONOCIDAS, PRESUPUESTOS CERRADOS
2014015032	4010	Operaciones de gestión	0,00	724,80	401	ACREEDORES POR OBLIGACIONES RECONOCIDAS, PRESUPUESTOS CERRADOS
2014015035	4010	Operaciones de gestión	0,00	769,83	401	ACREEDORES POR OBLIGACIONES RECONOCIDAS, PRESUPUESTOS CERRADOS
2014015036	4010	Operaciones de gestión	0,00	544,50	401	ACREEDORES POR OBLIGACIONES RECONOCIDAS, PRESUPUESTOS CERRADOS
2014015038	4010	Operaciones de gestión	0,00	1,030,65	401	ACREEDORES POR OBLIGACIONES RECONOCIDAS, PRESUPUESTOS CERRADOS
2014015039	4010	Operaciones de gestión	0,00	650,00	401	ACREEDORES POR OBLIGACIONES RECONOCIDAS, PRESUPUESTOS CERRADOS
2014015040	4010	Operaciones de gestión	0,00	386,12	401	ACREEDORES POR OBLIGACIONES RECONOCIDAS, PRESUPUESTOS CERRADOS
2014015042	4010	Operaciones de gestión	0,00	803,70	401	ACREEDORES POR OBLIGACIONES RECONOCIDAS, PRESUPUESTOS CERRADOS
2014015043	4010	Operaciones de gestión	0,00	2,025,00	401	ACREEDORES POR OBLIGACIONES RECONOCIDAS, PRESUPUESTOS CERRADOS
2014015045	4010	Operaciones de gestión	0,00	244,80	401	ACREEDORES POR OBLIGACIONES RECONOCIDAS, PRESUPUESTOS CERRADOS
2014015046	4010	Operaciones de gestión	0,00	121,00	401	ACREEDORES POR OBLIGACIONES RECONOCIDAS, PRESUPUESTOS CERRADOS
2014015047	4010	Operaciones de gestión	0,00	461,10	401	ACREEDORES POR OBLIGACIONES RECONOCIDAS, PRESUPUESTOS CERRADOS
2014015048	4010	Operaciones de gestión	0,00	100,00	401	ACREEDORES POR OBLIGACIONES RECONOCIDAS, PRESUPUESTOS CERRADOS

ESTADO DE CONCILIACION

Operación 2015	Cuenta 2015	Descripción cuenta 2015	Importe Debe 2015	Importe Haber 2015	Cuenta 2014	
2014015055	4010	Operaciones de gestión	0,00	732,98	401	ACREEDORES POR OBLIGACIONES RECONOCIDAS, PRESUPUESTOS CERRADOS
2014015058	4010	Operaciones de gestión	0,00	583,00	401	ACREEDORES POR OBLIGACIONES RECONOCIDAS, PRESUPUESTOS CERRADOS
2014015071	4010	Operaciones de gestión	0,00	2.534,97	401	ACREEDORES POR OBLIGACIONES RECONOCIDAS, PRESUPUESTOS CERRADOS
2014015072	4010	Operaciones de gestión	0,00	3.503,29	401	ACREEDORES POR OBLIGACIONES RECONOCIDAS, PRESUPUESTOS CERRADOS
2014015073	4010	Operaciones de gestión	0,00	2.790,00	401	ACREEDORES POR OBLIGACIONES RECONOCIDAS, PRESUPUESTOS CERRADOS
2014015074	4010	Operaciones de gestión	0,00	2.237,50	401	ACREEDORES POR OBLIGACIONES RECONOCIDAS, PRESUPUESTOS CERRADOS
2014015075	4010	Operaciones de gestión	0,00	8.550,60	401	ACREEDORES POR OBLIGACIONES RECONOCIDAS, PRESUPUESTOS CERRADOS
2014015076	4010	Operaciones de gestión	0,00	5.141,76	401	ACREEDORES POR OBLIGACIONES RECONOCIDAS, PRESUPUESTOS CERRADOS
2014015077	4010	Operaciones de gestión	0,00	9.955,73	401	ACREEDORES POR OBLIGACIONES RECONOCIDAS, PRESUPUESTOS CERRADOS
2014015078	4010	Operaciones de gestión	0,00	2.257,36	401	ACREEDORES POR OBLIGACIONES RECONOCIDAS, PRESUPUESTOS CERRADOS
2014015079	4010	Operaciones de gestión	0,00	8.969,39	401	ACREEDORES POR OBLIGACIONES RECONOCIDAS, PRESUPUESTOS CERRADOS
2014015080	4010	Operaciones de gestión	0,00	761,88	401	ACREEDORES POR OBLIGACIONES RECONOCIDAS, PRESUPUESTOS CERRADOS
2014015081	4010	Operaciones de gestión	0,00	145,00	401	ACREEDORES POR OBLIGACIONES RECONOCIDAS, PRESUPUESTOS CERRADOS
2014015083	4010	Operaciones de gestión	0,00	240,00	401	ACREEDORES POR OBLIGACIONES RECONOCIDAS, PRESUPUESTOS CERRADOS
2014015084	4010	Operaciones de gestión	0,00	5.141,76	401	ACREEDORES POR OBLIGACIONES RECONOCIDAS, PRESUPUESTOS CERRADOS
2014015089	4010	Operaciones de gestión	0,00	311,91	401	ACREEDORES POR OBLIGACIONES RECONOCIDAS, PRESUPUESTOS CERRADOS
2014015090	4010	Operaciones de gestión	0,00	2.881,65	401	ACREEDORES POR OBLIGACIONES RECONOCIDAS, PRESUPUESTOS CERRADOS
2014015091	4010	Operaciones de gestión	0,00	3.719,15	401	ACREEDORES POR OBLIGACIONES RECONOCIDAS, PRESUPUESTOS CERRADOS
2014015092	4010	Operaciones de gestión	0,00	2.258,64	401	ACREEDORES POR OBLIGACIONES RECONOCIDAS, PRESUPUESTOS CERRADOS
2014015093	4010	Operaciones de gestión	0,00	485,00	401	ACREEDORES POR OBLIGACIONES RECONOCIDAS, PRESUPUESTOS CERRADOS
2014015094	4010	Operaciones de gestión	0,00	500,00	401	ACREEDORES POR OBLIGACIONES RECONOCIDAS, PRESUPUESTOS CERRADOS
2014015095	4010	Operaciones de gestión	0,00	500,00	401	ACREEDORES POR OBLIGACIONES RECONOCIDAS, PRESUPUESTOS CERRADOS

ESTADO DE CONCILIACION

Operación 2015	Cuenta 2015	Descripción cuenta 2015	Importe Debe 2015	Importe Haber 2015	Cuenta 2014	
2014015096	4010	Operaciones de gestión	0,00	602,76	401	ACREEDORES POR OBLIGACIONES RECONOCIDAS, PRESUPUESTOS CERRADOS
2014015097	4010	Operaciones de gestión	0,00	1.881,88	401	ACREEDORES POR OBLIGACIONES RECONOCIDAS, PRESUPUESTOS CERRADOS
2014015098	4010	Operaciones de gestión	0,00	320,76	401	ACREEDORES POR OBLIGACIONES RECONOCIDAS, PRESUPUESTOS CERRADOS
2014015099	4010	Operaciones de gestión	0,00	324,00	401	ACREEDORES POR OBLIGACIONES RECONOCIDAS, PRESUPUESTOS CERRADOS
2014015100	4010	Operaciones de gestión	0,00	142,43	401	ACREEDORES POR OBLIGACIONES RECONOCIDAS, PRESUPUESTOS CERRADOS
2014015102	4010	Operaciones de gestión	0,00	267,97	401	ACREEDORES POR OBLIGACIONES RECONOCIDAS, PRESUPUESTOS CERRADOS
2014015103	4010	Operaciones de gestión	0,00	941,59	401	ACREEDORES POR OBLIGACIONES RECONOCIDAS, PRESUPUESTOS CERRADOS
2014015105	4010	Operaciones de gestión	0,00	108,32	401	ACREEDORES POR OBLIGACIONES RECONOCIDAS, PRESUPUESTOS CERRADOS
2014015106	4010	Operaciones de gestión	0,00	900,00	401	ACREEDORES POR OBLIGACIONES RECONOCIDAS, PRESUPUESTOS CERRADOS
2014015107	4010	Operaciones de gestión	0,00	1.000,00	401	ACREEDORES POR OBLIGACIONES RECONOCIDAS, PRESUPUESTOS CERRADOS
2014015108	4010	Operaciones de gestión	0,00	300,00	401	ACREEDORES POR OBLIGACIONES RECONOCIDAS, PRESUPUESTOS CERRADOS
2014015109	4010	Operaciones de gestión	0,00	22,33	401	ACREEDORES POR OBLIGACIONES RECONOCIDAS, PRESUPUESTOS CERRADOS
2014015110	4010	Operaciones de gestión	0,00	68,82	401	ACREEDORES POR OBLIGACIONES RECONOCIDAS, PRESUPUESTOS CERRADOS
2014015111	4010	Operaciones de gestión	0,00	22,33	401	ACREEDORES POR OBLIGACIONES RECONOCIDAS, PRESUPUESTOS CERRADOS
2014015112	4010	Operaciones de gestión	0,00	68,82	401	ACREEDORES POR OBLIGACIONES RECONOCIDAS, PRESUPUESTOS CERRADOS
2014015113	4010	Operaciones de gestión	0,00	1.384,51	401	ACREEDORES POR OBLIGACIONES RECONOCIDAS, PRESUPUESTOS CERRADOS
2014015114	4010	Operaciones de gestión	0,00	50,82	401	ACREEDORES POR OBLIGACIONES RECONOCIDAS, PRESUPUESTOS CERRADOS
2014015115	4010	Operaciones de gestión	0,00	173,79	401	ACREEDORES POR OBLIGACIONES RECONOCIDAS, PRESUPUESTOS CERRADOS
2014015116	4010	Operaciones de gestión	0,00	131,33	401	ACREEDORES POR OBLIGACIONES RECONOCIDAS, PRESUPUESTOS CERRADOS
2014015117	4010	Operaciones de gestión	0,00	209,33	401	ACREEDORES POR OBLIGACIONES RECONOCIDAS, PRESUPUESTOS CERRADOS
2014015118	4010	Operaciones de gestión	0,00	327,47	401	ACREEDORES POR OBLIGACIONES RECONOCIDAS, PRESUPUESTOS CERRADOS
2014015119	4010	Operaciones de gestión	0,00	420,35	401	ACREEDORES POR OBLIGACIONES RECONOCIDAS, PRESUPUESTOS CERRADOS
2014015120	4010	Operaciones de gestión	0,00	5.919,02	401	ACREEDORES POR OBLIGACIONES RECONOCIDAS, PRESUPUESTOS CERRADOS

ESTADO DE CONCILIACION

Operación 2015	Cuenta 2015	Descripción cuenta 2015	Importe Debe 2015	Importe Haber 2015	Cuenta 2014	
2014015121	4010	Operaciones de gestión	0,00	186,34	401	ACREEDORES POR OBLIGACIONES RECONOCIDAS, PRESUPUESTOS CERRADOS
2014015122	4010	Operaciones de gestión	0,00	381,00	401	ACREEDORES POR OBLIGACIONES RECONOCIDAS, PRESUPUESTOS CERRADOS
2014015123	4010	Operaciones de gestión	0,00	141,88	401	ACREEDORES POR OBLIGACIONES RECONOCIDAS, PRESUPUESTOS CERRADOS
2014015124	4010	Operaciones de gestión	0,00	69,37	401	ACREEDORES POR OBLIGACIONES RECONOCIDAS, PRESUPUESTOS CERRADOS
2014015125	4010	Operaciones de gestión	0,00	70,36	401	ACREEDORES POR OBLIGACIONES RECONOCIDAS, PRESUPUESTOS CERRADOS
2014015126	4010	Operaciones de gestión	0,00	23,70	401	ACREEDORES POR OBLIGACIONES RECONOCIDAS, PRESUPUESTOS CERRADOS
2014015127	4010	Operaciones de gestión	0,00	22,02	401	ACREEDORES POR OBLIGACIONES RECONOCIDAS, PRESUPUESTOS CERRADOS
2014015128	4010	Operaciones de gestión	0,00	173,74	401	ACREEDORES POR OBLIGACIONES RECONOCIDAS, PRESUPUESTOS CERRADOS
2014015129	4010	Operaciones de gestión	0,00	85,00	401	ACREEDORES POR OBLIGACIONES RECONOCIDAS, PRESUPUESTOS CERRADOS
2014015130	4010	Operaciones de gestión	0,00	42,74	401	ACREEDORES POR OBLIGACIONES RECONOCIDAS, PRESUPUESTOS CERRADOS
2014015131	4010	Operaciones de gestión	0,00	85,00	401	ACREEDORES POR OBLIGACIONES RECONOCIDAS, PRESUPUESTOS CERRADOS
2014015132	4010	Operaciones de gestión	0,00	87,15	401	ACREEDORES POR OBLIGACIONES RECONOCIDAS, PRESUPUESTOS CERRADOS
2014015133	4010	Operaciones de gestión	0,00	329,01	401	ACREEDORES POR OBLIGACIONES RECONOCIDAS, PRESUPUESTOS CERRADOS
2014015134	4010	Operaciones de gestión	0,00	539,32	401	ACREEDORES POR OBLIGACIONES RECONOCIDAS, PRESUPUESTOS CERRADOS
2014015135	4010	Operaciones de gestión	0,00	305,42	401	ACREEDORES POR OBLIGACIONES RECONOCIDAS, PRESUPUESTOS CERRADOS
2014015136	4010	Operaciones de gestión	0,00	63,25	401	ACREEDORES POR OBLIGACIONES RECONOCIDAS, PRESUPUESTOS CERRADOS
2014015137	4010	Operaciones de gestión	0,00	150,00	401	ACREEDORES POR OBLIGACIONES RECONOCIDAS, PRESUPUESTOS CERRADOS
2014015138	4010	Operaciones de gestión	0,00	586,05	401	ACREEDORES POR OBLIGACIONES RECONOCIDAS, PRESUPUESTOS CERRADOS
2014015139	4010	Operaciones de gestión	0,00	372,78	401	ACREEDORES POR OBLIGACIONES RECONOCIDAS, PRESUPUESTOS CERRADOS
2014015140	4010	Operaciones de gestión	0,00	85,00	401	ACREEDORES POR OBLIGACIONES RECONOCIDAS, PRESUPUESTOS CERRADOS
2014015141	4010	Operaciones de gestión	0,00	113,00	401	ACREEDORES POR OBLIGACIONES RECONOCIDAS, PRESUPUESTOS CERRADOS
2014015142	4010	Operaciones de gestión	0,00	399,99	401	ACREEDORES POR OBLIGACIONES RECONOCIDAS, PRESUPUESTOS CERRADOS

ESTADO DE CONCILIACION

Operación 2015	Cuenta 2015	Descripción cuenta 2015	Importe Debe 2015	Importe Haber 2015	Cuenta 2014	
2014015143	4010	Operaciones de gestión	0,00	544,50	401	ACREEDORES POR OBLIGACIONES RECONOCIDAS, PRESUPUESTOS CERRADOS
2014015144	4010	Operaciones de gestión	0,00	968,00	401	ACREEDORES POR OBLIGACIONES RECONOCIDAS, PRESUPUESTOS CERRADOS
2014015145	4010	Operaciones de gestión	0,00	205,70	401	ACREEDORES POR OBLIGACIONES RECONOCIDAS, PRESUPUESTOS CERRADOS
2014015146	4010	Operaciones de gestión	0,00	2.421,21	401	ACREEDORES POR OBLIGACIONES RECONOCIDAS, PRESUPUESTOS CERRADOS
2014015147	4010	Operaciones de gestión	0,00	748,08	401	ACREEDORES POR OBLIGACIONES RECONOCIDAS, PRESUPUESTOS CERRADOS
2014015148	4010	Operaciones de gestión	0,00	1.274,13	401	ACREEDORES POR OBLIGACIONES RECONOCIDAS, PRESUPUESTOS CERRADOS
2014015149	4010	Operaciones de gestión	0,00	226,69	401	ACREEDORES POR OBLIGACIONES RECONOCIDAS, PRESUPUESTOS CERRADOS
2014015150	4010	Operaciones de gestión	0,00	88,42	401	ACREEDORES POR OBLIGACIONES RECONOCIDAS, PRESUPUESTOS CERRADOS
2014015151	4010	Operaciones de gestión	0,00	226,71	401	ACREEDORES POR OBLIGACIONES RECONOCIDAS, PRESUPUESTOS CERRADOS
2014015152	4010	Operaciones de gestión	0,00	544,50	401	ACREEDORES POR OBLIGACIONES RECONOCIDAS, PRESUPUESTOS CERRADOS
2014015153	4010	Operaciones de gestión	0,00	1.752,50	401	ACREEDORES POR OBLIGACIONES RECONOCIDAS, PRESUPUESTOS CERRADOS
2014015154	4010	Operaciones de gestión	0,00	435,99	401	ACREEDORES POR OBLIGACIONES RECONOCIDAS, PRESUPUESTOS CERRADOS
2014015155	4010	Operaciones de gestión	0,00	878,46	401	ACREEDORES POR OBLIGACIONES RECONOCIDAS, PRESUPUESTOS CERRADOS
2014015156	4010	Operaciones de gestión	0,00	1.640,74	401	ACREEDORES POR OBLIGACIONES RECONOCIDAS, PRESUPUESTOS CERRADOS
2014015157	4010	Operaciones de gestión	0,00	835,44	401	ACREEDORES POR OBLIGACIONES RECONOCIDAS, PRESUPUESTOS CERRADOS
2014015158	4010	Operaciones de gestión	0,00	1.292,28	401	ACREEDORES POR OBLIGACIONES RECONOCIDAS, PRESUPUESTOS CERRADOS
2014015159	4010	Operaciones de gestión	0,00	1.573,00	401	ACREEDORES POR OBLIGACIONES RECONOCIDAS, PRESUPUESTOS CERRADOS
2014015160	4010	Operaciones de gestión	0,00	7.260,00	401	ACREEDORES POR OBLIGACIONES RECONOCIDAS, PRESUPUESTOS CERRADOS
2014015161	4010	Operaciones de gestión	0,00	5.583,23	401	ACREEDORES POR OBLIGACIONES RECONOCIDAS, PRESUPUESTOS CERRADOS
2014015167	4010	Operaciones de gestión	0,00	50,82	401	ACREEDORES POR OBLIGACIONES RECONOCIDAS, PRESUPUESTOS CERRADOS
2014015169	4010	Operaciones de gestión	0,00	295,06	401	ACREEDORES POR OBLIGACIONES RECONOCIDAS, PRESUPUESTOS CERRADOS
2014015173	4010	Operaciones de gestión	0,00	70,79	401	ACREEDORES POR OBLIGACIONES RECONOCIDAS, PRESUPUESTOS CERRADOS

ESTADO DE CONCILIACION

Operación 2015	Cuenta 2015	Descripción cuenta 2015	Importe Debe 2015	Importe Haber 2015	Cuenta 2014	
2014015211	4010	Operaciones de gestión	0,00	339,73	401	ACREEDORES POR OBLIGACIONES RECONOCIDAS, PRESUPUESTOS CERRADOS
2014015212	4010	Operaciones de gestión	0,00	448,56	401	ACREEDORES POR OBLIGACIONES RECONOCIDAS, PRESUPUESTOS CERRADOS
2014015213	4010	Operaciones de gestión	0,00	44,00	401	ACREEDORES POR OBLIGACIONES RECONOCIDAS, PRESUPUESTOS CERRADOS
2014015215	4010	Operaciones de gestión	0,00	253,00	401	ACREEDORES POR OBLIGACIONES RECONOCIDAS, PRESUPUESTOS CERRADOS
2014015216	4010	Operaciones de gestión	0,00	40,00	401	ACREEDORES POR OBLIGACIONES RECONOCIDAS, PRESUPUESTOS CERRADOS
2014015217	4010	Operaciones de gestión	0,00	253,00	401	ACREEDORES POR OBLIGACIONES RECONOCIDAS, PRESUPUESTOS CERRADOS
2014015218	4010	Operaciones de gestión	0,00	1.800,00	401	ACREEDORES POR OBLIGACIONES RECONOCIDAS, PRESUPUESTOS CERRADOS
2014015219	4010	Operaciones de gestión	0,00	74,78	401	ACREEDORES POR OBLIGACIONES RECONOCIDAS, PRESUPUESTOS CERRADOS
2014015220	4010	Operaciones de gestión	0,00	8.700,42	401	ACREEDORES POR OBLIGACIONES RECONOCIDAS, PRESUPUESTOS CERRADOS
2014015221	4010	Operaciones de gestión	0,00	186,44	401	ACREEDORES POR OBLIGACIONES RECONOCIDAS, PRESUPUESTOS CERRADOS
2014015222	4010	Operaciones de gestión	0,00	4.297,68	401	ACREEDORES POR OBLIGACIONES RECONOCIDAS, PRESUPUESTOS CERRADOS
2014015223	4010	Operaciones de gestión	0,00	8.834,91	401	ACREEDORES POR OBLIGACIONES RECONOCIDAS, PRESUPUESTOS CERRADOS
2014015225	4010	Operaciones de gestión	0,00	457,82	401	ACREEDORES POR OBLIGACIONES RECONOCIDAS, PRESUPUESTOS CERRADOS
2014015226	4010	Operaciones de gestión	0,00	3.210,86	401	ACREEDORES POR OBLIGACIONES RECONOCIDAS, PRESUPUESTOS CERRADOS
2014015229	4010	Operaciones de gestión	0,00	84.000,00	401	ACREEDORES POR OBLIGACIONES RECONOCIDAS, PRESUPUESTOS CERRADOS
2014015230	4010	Operaciones de gestión	0,00	36,90	401	ACREEDORES POR OBLIGACIONES RECONOCIDAS, PRESUPUESTOS CERRADOS
2014015231	4010	Operaciones de gestión	0,00	24,30	401	ACREEDORES POR OBLIGACIONES RECONOCIDAS, PRESUPUESTOS CERRADOS
2014015232	4010	Operaciones de gestión	0,00	1,80	401	ACREEDORES POR OBLIGACIONES RECONOCIDAS, PRESUPUESTOS CERRADOS
2014015235	4010	Operaciones de gestión	0,00	248,59	401	ACREEDORES POR OBLIGACIONES RECONOCIDAS, PRESUPUESTOS CERRADOS
2014015236	4010	Operaciones de gestión	0,00	86,94	401	ACREEDORES POR OBLIGACIONES RECONOCIDAS, PRESUPUESTOS CERRADOS
2014015237	4010	Operaciones de gestión	0,00	133,71	401	ACREEDORES POR OBLIGACIONES RECONOCIDAS, PRESUPUESTOS CERRADOS
2014015238	4010	Operaciones de gestión	0,00	89,22	401	ACREEDORES POR OBLIGACIONES RECONOCIDAS, PRESUPUESTOS CERRADOS
2014015240	4010	Operaciones de gestión	0,00	36,90	401	ACREEDORES POR OBLIGACIONES RECONOCIDAS, PRESUPUESTOS CERRADOS

ESTADO DE CONCILIACION

Operación 2015	Cuenta 2015	Descripción cuenta 2015	Importe Debe 2015	Importe Haber 2015	Cuenta 2014	
2014015244	4010	Operaciones de gestión	0,00	299,48	401	ACREEDORES POR OBLIGACIONES RECONOCIDAS, PRESUPUESTOS CERRADOS
2014015246	4010	Operaciones de gestión	0,00	250,00	401	ACREEDORES POR OBLIGACIONES RECONOCIDAS, PRESUPUESTOS CERRADOS
2014015248	4010	Operaciones de gestión	0,00	31,29	401	ACREEDORES POR OBLIGACIONES RECONOCIDAS, PRESUPUESTOS CERRADOS
2014015249	4010	Operaciones de gestión	0,00	290,40	401	ACREEDORES POR OBLIGACIONES RECONOCIDAS, PRESUPUESTOS CERRADOS
2014015250	4010	Operaciones de gestión	0,00	563,74	401	ACREEDORES POR OBLIGACIONES RECONOCIDAS, PRESUPUESTOS CERRADOS
2014015251	4010	Operaciones de gestión	0,00	1.200,00	401	ACREEDORES POR OBLIGACIONES RECONOCIDAS, PRESUPUESTOS CERRADOS
2014015252	4010	Operaciones de gestión	0,00	484,00	401	ACREEDORES POR OBLIGACIONES RECONOCIDAS, PRESUPUESTOS CERRADOS
2014015253	4010	Operaciones de gestión	0,00	9.294,75	401	ACREEDORES POR OBLIGACIONES RECONOCIDAS, PRESUPUESTOS CERRADOS
2014015256	4010	Operaciones de gestión	0,00	363,00	401	ACREEDORES POR OBLIGACIONES RECONOCIDAS, PRESUPUESTOS CERRADOS
2014015263	4010	Operaciones de gestión	0,00	9,30	401	ACREEDORES POR OBLIGACIONES RECONOCIDAS, PRESUPUESTOS CERRADOS
2014015264	4010	Operaciones de gestión	0,00	227,00	401	ACREEDORES POR OBLIGACIONES RECONOCIDAS, PRESUPUESTOS CERRADOS
2014015265	4010	Operaciones de gestión	0,00	61,23	401	ACREEDORES POR OBLIGACIONES RECONOCIDAS, PRESUPUESTOS CERRADOS
2014015287	4010	Operaciones de gestión	0,00	546,78	401	ACREEDORES POR OBLIGACIONES RECONOCIDAS, PRESUPUESTOS CERRADOS
2014015288	4010	Operaciones de gestión	0,00	450,00	401	ACREEDORES POR OBLIGACIONES RECONOCIDAS, PRESUPUESTOS CERRADOS
2014015293	4010	Operaciones de gestión	0,00	450,00	401	ACREEDORES POR OBLIGACIONES RECONOCIDAS, PRESUPUESTOS CERRADOS
2014015301	4010	Operaciones de gestión	0,00	165,03	401	ACREEDORES POR OBLIGACIONES RECONOCIDAS, PRESUPUESTOS CERRADOS
2014015305	4010	Operaciones de gestión	0,00	450,00	401	ACREEDORES POR OBLIGACIONES RECONOCIDAS, PRESUPUESTOS CERRADOS
2014015309	4010	Operaciones de gestión	0,00	450,00	401	ACREEDORES POR OBLIGACIONES RECONOCIDAS, PRESUPUESTOS CERRADOS
2014015313	4010	Operaciones de gestión	0,00	110,00	401	ACREEDORES POR OBLIGACIONES RECONOCIDAS, PRESUPUESTOS CERRADOS
2014015316	4010	Operaciones de gestión	0,00	2.500,00	401	ACREEDORES POR OBLIGACIONES RECONOCIDAS, PRESUPUESTOS CERRADOS
2014015358	4010	Operaciones de gestión	0,00	505,78	401	ACREEDORES POR OBLIGACIONES RECONOCIDAS, PRESUPUESTOS CERRADOS
2014015359	4010	Operaciones de gestión	0,00	254,57	401	ACREEDORES POR OBLIGACIONES RECONOCIDAS, PRESUPUESTOS CERRADOS

ESTADO DE CONCILIACION

Operación 2015	Cuenta 2015	Descripción cuenta 2015	Importe Debe 2015	Importe Haber 2015	Cuenta 2014	
2014015361	4010	Operaciones de gestión	0,00	153,05	401	ACREEDORES POR OBLIGACIONES RECONOCIDAS, PRESUPUESTOS CERRADOS
2014015363	4010	Operaciones de gestión	0,00	90,00	401	ACREEDORES POR OBLIGACIONES RECONOCIDAS, PRESUPUESTOS CERRADOS
2014015367	4010	Operaciones de gestión	0,00	144,08	401	ACREEDORES POR OBLIGACIONES RECONOCIDAS, PRESUPUESTOS CERRADOS
2014015371	4010	Operaciones de gestión	0,00	4,041,40	401	ACREEDORES POR OBLIGACIONES RECONOCIDAS, PRESUPUESTOS CERRADOS
2014015379	4010	Operaciones de gestión	0,00	124,29	401	ACREEDORES POR OBLIGACIONES RECONOCIDAS, PRESUPUESTOS CERRADOS
2014015383	4010	Operaciones de gestión	0,00	81,00	401	ACREEDORES POR OBLIGACIONES RECONOCIDAS, PRESUPUESTOS CERRADOS
2014015386	4010	Operaciones de gestión	0,00	25,65	401	ACREEDORES POR OBLIGACIONES RECONOCIDAS, PRESUPUESTOS CERRADOS
2014015388	4010	Operaciones de gestión	0,00	189,00	401	ACREEDORES POR OBLIGACIONES RECONOCIDAS, PRESUPUESTOS CERRADOS
2014015397	4010	Operaciones de gestión	0,00	1,494,22	401	ACREEDORES POR OBLIGACIONES RECONOCIDAS, PRESUPUESTOS CERRADOS
2014015398	4010	Operaciones de gestión	0,00	689,89	401	ACREEDORES POR OBLIGACIONES RECONOCIDAS, PRESUPUESTOS CERRADOS
2014015400	4010	Operaciones de gestión	0,00	1,482,67	401	ACREEDORES POR OBLIGACIONES RECONOCIDAS, PRESUPUESTOS CERRADOS
2014015401	4010	Operaciones de gestión	0,00	1,517,33	401	ACREEDORES POR OBLIGACIONES RECONOCIDAS, PRESUPUESTOS CERRADOS
2014015402	4010	Operaciones de gestión	0,00	3,000,00	401	ACREEDORES POR OBLIGACIONES RECONOCIDAS, PRESUPUESTOS CERRADOS
2014015403	4010	Operaciones de gestión	0,00	2,430,00	401	ACREEDORES POR OBLIGACIONES RECONOCIDAS, PRESUPUESTOS CERRADOS
2014015404	4010	Operaciones de gestión	0,00	148,91	401	ACREEDORES POR OBLIGACIONES RECONOCIDAS, PRESUPUESTOS CERRADOS
2014015405	4010	Operaciones de gestión	0,00	1,403,35	401	ACREEDORES POR OBLIGACIONES RECONOCIDAS, PRESUPUESTOS CERRADOS
2014015407	4010	Operaciones de gestión	0,00	563,00	401	ACREEDORES POR OBLIGACIONES RECONOCIDAS, PRESUPUESTOS CERRADOS
2014015408	4010	Operaciones de gestión	0,00	338,64	401	ACREEDORES POR OBLIGACIONES RECONOCIDAS, PRESUPUESTOS CERRADOS
2014015409	4010	Operaciones de gestión	0,00	703,75	401	ACREEDORES POR OBLIGACIONES RECONOCIDAS, PRESUPUESTOS CERRADOS
2014015416	4010	Operaciones de gestión	0,00	2,261,88	401	ACREEDORES POR OBLIGACIONES RECONOCIDAS, PRESUPUESTOS CERRADOS
2014015418	4010	Operaciones de gestión	0,00	44,00	401	ACREEDORES POR OBLIGACIONES RECONOCIDAS, PRESUPUESTOS CERRADOS
2014015429	4010	Operaciones de gestión	0,00	1,196,81	401	ACREEDORES POR OBLIGACIONES RECONOCIDAS, PRESUPUESTOS CERRADOS

ESTADO DE CONCILIACION

Operación 2015	Cuenta 2015	Descripción cuenta 2015	Importe Debe 2015	Importe Haber 2015	Cuenta 2014	
2014015430	4010	Operaciones de gestión	0,00	650,57	401	ACREEDORES POR OBLIGACIONES RECONOCIDAS, PRESUPUESTOS CERRADOS
2014015431	4010	Operaciones de gestión	0,00	7.384,33	401	ACREEDORES POR OBLIGACIONES RECONOCIDAS, PRESUPUESTOS CERRADOS
2014015433	4010	Operaciones de gestión	0,00	7.664,97	401	ACREEDORES POR OBLIGACIONES RECONOCIDAS, PRESUPUESTOS CERRADOS
2014015434	4010	Operaciones de gestión	0,00	535,00	401	ACREEDORES POR OBLIGACIONES RECONOCIDAS, PRESUPUESTOS CERRADOS
2014015436	4010	Operaciones de gestión	0,00	2.000,00	401	ACREEDORES POR OBLIGACIONES RECONOCIDAS, PRESUPUESTOS CERRADOS
2014015437	4010	Operaciones de gestión	0,00	2.025,00	401	ACREEDORES POR OBLIGACIONES RECONOCIDAS, PRESUPUESTOS CERRADOS
2014015438	4010	Operaciones de gestión	0,00	1.277,77	401	ACREEDORES POR OBLIGACIONES RECONOCIDAS, PRESUPUESTOS CERRADOS
2014015439	4010	Operaciones de gestión	0,00	120,00	401	ACREEDORES POR OBLIGACIONES RECONOCIDAS, PRESUPUESTOS CERRADOS
2014015441	4010	Operaciones de gestión	0,00	484,00	401	ACREEDORES POR OBLIGACIONES RECONOCIDAS, PRESUPUESTOS CERRADOS
2014015444	4010	Operaciones de gestión	0,00	194,81	401	ACREEDORES POR OBLIGACIONES RECONOCIDAS, PRESUPUESTOS CERRADOS
2014015445	4010	Operaciones de gestión	0,00	898,43	401	ACREEDORES POR OBLIGACIONES RECONOCIDAS, PRESUPUESTOS CERRADOS
2014015446	4010	Operaciones de gestión	0,00	1.210,00	401	ACREEDORES POR OBLIGACIONES RECONOCIDAS, PRESUPUESTOS CERRADOS
2014015447	4010	Operaciones de gestión	0,00	399,99	401	ACREEDORES POR OBLIGACIONES RECONOCIDAS, PRESUPUESTOS CERRADOS
2014015448	4010	Operaciones de gestión	0,00	66,79	401	ACREEDORES POR OBLIGACIONES RECONOCIDAS, PRESUPUESTOS CERRADOS
2014015451	4010	Operaciones de gestión	0,00	605,00	401	ACREEDORES POR OBLIGACIONES RECONOCIDAS, PRESUPUESTOS CERRADOS
2014015452	4010	Operaciones de gestión	0,00	650,00	401	ACREEDORES POR OBLIGACIONES RECONOCIDAS, PRESUPUESTOS CERRADOS
2014015453	4010	Operaciones de gestión	0,00	150,00	401	ACREEDORES POR OBLIGACIONES RECONOCIDAS, PRESUPUESTOS CERRADOS
2014015454	4010	Operaciones de gestión	0,00	51,79	401	ACREEDORES POR OBLIGACIONES RECONOCIDAS, PRESUPUESTOS CERRADOS
2014015455	4010	Operaciones de gestión	0,00	75,40	401	ACREEDORES POR OBLIGACIONES RECONOCIDAS, PRESUPUESTOS CERRADOS
2014015456	4010	Operaciones de gestión	0,00	19,64	401	ACREEDORES POR OBLIGACIONES RECONOCIDAS, PRESUPUESTOS CERRADOS
2014015457	4010	Operaciones de gestión	0,00	259,08	401	ACREEDORES POR OBLIGACIONES RECONOCIDAS, PRESUPUESTOS CERRADOS
2014015458	4010	Operaciones de gestión	0,00	1.197,90	401	ACREEDORES POR OBLIGACIONES RECONOCIDAS, PRESUPUESTOS CERRADOS
2014015459	4010	Operaciones de gestión	0,00	591,15	401	ACREEDORES POR OBLIGACIONES RECONOCIDAS, PRESUPUESTOS CERRADOS

ESTADO DE CONCILIACION

Operación 2015	Cuenta 2015	Descripción cuenta 2015	Importe Debe 2015	Importe Haber 2015	Cuenta 2014	
2014015462	4010	Operaciones de gestión	0,00	1.421,70	401	ACREEDORES POR OBLIGACIONES RECONOCIDAS, PRESUPUESTOS CERRADOS
2014015466	4010	Operaciones de gestión	0,00	5.813,32	401	ACREEDORES POR OBLIGACIONES RECONOCIDAS, PRESUPUESTOS CERRADOS
2014015473	4010	Operaciones de gestión	0,00	4.806,34	401	ACREEDORES POR OBLIGACIONES RECONOCIDAS, PRESUPUESTOS CERRADOS
2014015474	4010	Operaciones de gestión	0,00	2.696,16	401	ACREEDORES POR OBLIGACIONES RECONOCIDAS, PRESUPUESTOS CERRADOS
2014015513	4010	Operaciones de gestión	0,00	90,00	401	ACREEDORES POR OBLIGACIONES RECONOCIDAS, PRESUPUESTOS CERRADOS
2014015514	4010	Operaciones de gestión	0,00	14,26	401	ACREEDORES POR OBLIGACIONES RECONOCIDAS, PRESUPUESTOS CERRADOS
2014015518	4010	Operaciones de gestión	0,00	0,25	401	ACREEDORES POR OBLIGACIONES RECONOCIDAS, PRESUPUESTOS CERRADOS
2014015526	4010	Operaciones de gestión	0,00	9,81	401	ACREEDORES POR OBLIGACIONES RECONOCIDAS, PRESUPUESTOS CERRADOS
2014015572	4010	Operaciones de gestión	0,00	9,21	401	ACREEDORES POR OBLIGACIONES RECONOCIDAS, PRESUPUESTOS CERRADOS
2014015574	4010	Operaciones de gestión	0,00	33.400,00	401	ACREEDORES POR OBLIGACIONES RECONOCIDAS, PRESUPUESTOS CERRADOS
2014015703	4010	Operaciones de gestión	0,00	35,10	401	ACREEDORES POR OBLIGACIONES RECONOCIDAS, PRESUPUESTOS CERRADOS
2014015706	4010	Operaciones de gestión	0,00	79,23	401	ACREEDORES POR OBLIGACIONES RECONOCIDAS, PRESUPUESTOS CERRADOS
2014015711	4010	Operaciones de gestión	0,00	78,48	401	ACREEDORES POR OBLIGACIONES RECONOCIDAS, PRESUPUESTOS CERRADOS
2014015718	4010	Operaciones de gestión	0,00	2.799,98	401	ACREEDORES POR OBLIGACIONES RECONOCIDAS, PRESUPUESTOS CERRADOS
2014015728	4010	Operaciones de gestión	0,00	1.473,95	401	ACREEDORES POR OBLIGACIONES RECONOCIDAS, PRESUPUESTOS CERRADOS
2014015730	4010	Operaciones de gestión	0,00	2.047,13	401	ACREEDORES POR OBLIGACIONES RECONOCIDAS, PRESUPUESTOS CERRADOS
2014015744	4010	Operaciones de gestión	0,00	73,06	401	ACREEDORES POR OBLIGACIONES RECONOCIDAS, PRESUPUESTOS CERRADOS
2014015750	4010	Operaciones de gestión	0,00	109,84	401	ACREEDORES POR OBLIGACIONES RECONOCIDAS, PRESUPUESTOS CERRADOS
2014015752	4010	Operaciones de gestión	0,00	53,40	401	ACREEDORES POR OBLIGACIONES RECONOCIDAS, PRESUPUESTOS CERRADOS
2014015756	4010	Operaciones de gestión	0,00	26,72	401	ACREEDORES POR OBLIGACIONES RECONOCIDAS, PRESUPUESTOS CERRADOS
2014015758	4010	Operaciones de gestión	0,00	729,52	401	ACREEDORES POR OBLIGACIONES RECONOCIDAS, PRESUPUESTOS CERRADOS
2014015763	4010	Operaciones de gestión	0,00	77,48	401	ACREEDORES POR OBLIGACIONES RECONOCIDAS, PRESUPUESTOS CERRADOS

ESTADO DE CONCILIACION

Operación 2015	Cuenta 2015	Descripción cuenta 2015	Importe Debe 2015	Importe Haber 2015	Cuenta 2014	
2014015775	4010	Operaciones de gestión	0,00	88,08	401	ACREEDORES POR OBLIGACIONES RECONOCIDAS, PRESUPUESTOS CERRADOS
2014015777	4010	Operaciones de gestión	0,00	76,68	401	ACREEDORES POR OBLIGACIONES RECONOCIDAS, PRESUPUESTOS CERRADOS
2014015779	4010	Operaciones de gestión	0,00	37,16	401	ACREEDORES POR OBLIGACIONES RECONOCIDAS, PRESUPUESTOS CERRADOS
2014015780	4010	Operaciones de gestión	0,00	257,66	401	ACREEDORES POR OBLIGACIONES RECONOCIDAS, PRESUPUESTOS CERRADOS
2014015783	4010	Operaciones de gestión	0,00	75,19	401	ACREEDORES POR OBLIGACIONES RECONOCIDAS, PRESUPUESTOS CERRADOS
2014015789	4010	Operaciones de gestión	0,00	121,00	401	ACREEDORES POR OBLIGACIONES RECONOCIDAS, PRESUPUESTOS CERRADOS
2014015792	4010	Operaciones de gestión	0,00	157,30	401	ACREEDORES POR OBLIGACIONES RECONOCIDAS, PRESUPUESTOS CERRADOS
2014015795	4010	Operaciones de gestión	0,00	49,68	401	ACREEDORES POR OBLIGACIONES RECONOCIDAS, PRESUPUESTOS CERRADOS
2014015805	4010	Operaciones de gestión	0,00	155,68	401	ACREEDORES POR OBLIGACIONES RECONOCIDAS, PRESUPUESTOS CERRADOS
2014015808	4010	Operaciones de gestión	0,00	349,22	401	ACREEDORES POR OBLIGACIONES RECONOCIDAS, PRESUPUESTOS CERRADOS
2014015810	4010	Operaciones de gestión	0,00	1.000,00	401	ACREEDORES POR OBLIGACIONES RECONOCIDAS, PRESUPUESTOS CERRADOS
2014015811	4010	Operaciones de gestión	0,00	534,18	401	ACREEDORES POR OBLIGACIONES RECONOCIDAS, PRESUPUESTOS CERRADOS
2014015812	4010	Operaciones de gestión	0,00	600,00	401	ACREEDORES POR OBLIGACIONES RECONOCIDAS, PRESUPUESTOS CERRADOS
2014015813	4010	Operaciones de gestión	0,00	280,00	401	ACREEDORES POR OBLIGACIONES RECONOCIDAS, PRESUPUESTOS CERRADOS
2014015814	4010	Operaciones de gestión	0,00	600,00	401	ACREEDORES POR OBLIGACIONES RECONOCIDAS, PRESUPUESTOS CERRADOS
2014015823	4010	Operaciones de gestión	0,00	302,30	401	ACREEDORES POR OBLIGACIONES RECONOCIDAS, PRESUPUESTOS CERRADOS
2014015825	4010	Operaciones de gestión	0,00	10.083,33	401	ACREEDORES POR OBLIGACIONES RECONOCIDAS, PRESUPUESTOS CERRADOS
2014015826	4010	Operaciones de gestión	0,00	258,13	401	ACREEDORES POR OBLIGACIONES RECONOCIDAS, PRESUPUESTOS CERRADOS
2014015827	4010	Operaciones de gestión	0,00	16,50	401	ACREEDORES POR OBLIGACIONES RECONOCIDAS, PRESUPUESTOS CERRADOS
2014015828	4010	Operaciones de gestión	0,00	123,90	401	ACREEDORES POR OBLIGACIONES RECONOCIDAS, PRESUPUESTOS CERRADOS
2014015829	4010	Operaciones de gestión	0,00	276,06	401	ACREEDORES POR OBLIGACIONES RECONOCIDAS, PRESUPUESTOS CERRADOS
2014015830	4010	Operaciones de gestión	0,00	276,06	401	ACREEDORES POR OBLIGACIONES RECONOCIDAS, PRESUPUESTOS CERRADOS

ESTADO DE CONCILIACION

Operación 2015	Cuenta 2015	Descripción cuenta 2015	Importe Debe 2015	Importe Haber 2015	Cuenta 2014	
2014015831	4010	Operaciones de gestión	0,00	397,53	401	ACREEDORES POR OBLIGACIONES RECONOCIDAS, PRESUPUESTOS CERRADOS
2014015832	4010	Operaciones de gestión	0,00	253,69	401	ACREEDORES POR OBLIGACIONES RECONOCIDAS, PRESUPUESTOS CERRADOS
2014015833	4010	Operaciones de gestión	0,00	8.014,50	401	ACREEDORES POR OBLIGACIONES RECONOCIDAS, PRESUPUESTOS CERRADOS
2014015891	4010	Operaciones de gestión	0,00	350,00	401	ACREEDORES POR OBLIGACIONES RECONOCIDAS, PRESUPUESTOS CERRADOS
2014015892	4010	Operaciones de gestión	0,00	350,00	401	ACREEDORES POR OBLIGACIONES RECONOCIDAS, PRESUPUESTOS CERRADOS
2014015893	4010	Operaciones de gestión	0,00	350,00	401	ACREEDORES POR OBLIGACIONES RECONOCIDAS, PRESUPUESTOS CERRADOS
2014015894	4010	Operaciones de gestión	0,00	350,00	401	ACREEDORES POR OBLIGACIONES RECONOCIDAS, PRESUPUESTOS CERRADOS
2014015895	4010	Operaciones de gestión	0,00	350,00	401	ACREEDORES POR OBLIGACIONES RECONOCIDAS, PRESUPUESTOS CERRADOS
2014015896	4010	Operaciones de gestión	0,00	350,00	401	ACREEDORES POR OBLIGACIONES RECONOCIDAS, PRESUPUESTOS CERRADOS
2014015897	4010	Operaciones de gestión	0,00	350,00	401	ACREEDORES POR OBLIGACIONES RECONOCIDAS, PRESUPUESTOS CERRADOS
2014015898	4010	Operaciones de gestión	0,00	350,00	401	ACREEDORES POR OBLIGACIONES RECONOCIDAS, PRESUPUESTOS CERRADOS
2014015899	4010	Operaciones de gestión	0,00	350,00	401	ACREEDORES POR OBLIGACIONES RECONOCIDAS, PRESUPUESTOS CERRADOS
2014015900	4010	Operaciones de gestión	0,00	2.806,62	401	ACREEDORES POR OBLIGACIONES RECONOCIDAS, PRESUPUESTOS CERRADOS
2014015901	4010	Operaciones de gestión	0,00	350,00	401	ACREEDORES POR OBLIGACIONES RECONOCIDAS, PRESUPUESTOS CERRADOS
2014015902	4010	Operaciones de gestión	0,00	1.815,00	401	ACREEDORES POR OBLIGACIONES RECONOCIDAS, PRESUPUESTOS CERRADOS
2014015903	4010	Operaciones de gestión	0,00	267.704,67	401	ACREEDORES POR OBLIGACIONES RECONOCIDAS, PRESUPUESTOS CERRADOS
2014015904	4010	Operaciones de gestión	0,00	1.615,35	401	ACREEDORES POR OBLIGACIONES RECONOCIDAS, PRESUPUESTOS CERRADOS
2014015905	4010	Operaciones de gestión	0,00	835,44	401	ACREEDORES POR OBLIGACIONES RECONOCIDAS, PRESUPUESTOS CERRADOS
2014015906	4010	Operaciones de gestión	0,00	131,33	401	ACREEDORES POR OBLIGACIONES RECONOCIDAS, PRESUPUESTOS CERRADOS
2014015907	4010	Operaciones de gestión	0,00	4.826,98	401	ACREEDORES POR OBLIGACIONES RECONOCIDAS, PRESUPUESTOS CERRADOS
2014015908	4010	Operaciones de gestión	0,00	1,12	401	ACREEDORES POR OBLIGACIONES RECONOCIDAS, PRESUPUESTOS CERRADOS
2014015909	4010	Operaciones de gestión	0,00	2.865,45	401	ACREEDORES POR OBLIGACIONES RECONOCIDAS, PRESUPUESTOS CERRADOS
2014015910	4010	Operaciones de gestión	0,00	90,70	401	ACREEDORES POR OBLIGACIONES RECONOCIDAS, PRESUPUESTOS CERRADOS

ESTADO DE CONCILIACION

Operación 2015	Cuenta 2015	Descripción cuenta 2015	Importe Debe 2015	Importe Haber 2015	Cuenta 2014	
2014015911	4010	Operaciones de gestión	0,00	83,73	401	ACREEDORES POR OBLIGACIONES RECONOCIDAS, PRESUPUESTOS CERRADOS
2014015913	4010	Operaciones de gestión	0,00	52.513,50	401	ACREEDORES POR OBLIGACIONES RECONOCIDAS, PRESUPUESTOS CERRADOS
2014015918	4010	Operaciones de gestión	0,00	106,91	401	ACREEDORES POR OBLIGACIONES RECONOCIDAS, PRESUPUESTOS CERRADOS
2014015921	4010	Operaciones de gestión	0,00	296,44	401	ACREEDORES POR OBLIGACIONES RECONOCIDAS, PRESUPUESTOS CERRADOS
2014015923	4010	Operaciones de gestión	0,00	338,64	401	ACREEDORES POR OBLIGACIONES RECONOCIDAS, PRESUPUESTOS CERRADOS
2014015926	4010	Operaciones de gestión	0,00	550,42	401	ACREEDORES POR OBLIGACIONES RECONOCIDAS, PRESUPUESTOS CERRADOS
2014015930	4010	Operaciones de gestión	0,00	66,51	401	ACREEDORES POR OBLIGACIONES RECONOCIDAS, PRESUPUESTOS CERRADOS
2014015934	4010	Operaciones de gestión	0,00	203,12	401	ACREEDORES POR OBLIGACIONES RECONOCIDAS, PRESUPUESTOS CERRADOS
2014015936	4010	Operaciones de gestión	0,00	606,97	401	ACREEDORES POR OBLIGACIONES RECONOCIDAS, PRESUPUESTOS CERRADOS
2014015940	4010	Operaciones de gestión	0,00	1.350,47	401	ACREEDORES POR OBLIGACIONES RECONOCIDAS, PRESUPUESTOS CERRADOS
2014015943	4010	Operaciones de gestión	0,00	198,79	401	ACREEDORES POR OBLIGACIONES RECONOCIDAS, PRESUPUESTOS CERRADOS
2014015947	4010	Operaciones de gestión	0,00	203,12	401	ACREEDORES POR OBLIGACIONES RECONOCIDAS, PRESUPUESTOS CERRADOS
2014015951	4010	Operaciones de gestión	0,00	354,63	401	ACREEDORES POR OBLIGACIONES RECONOCIDAS, PRESUPUESTOS CERRADOS
2014015955	4010	Operaciones de gestión	0,00	228,81	401	ACREEDORES POR OBLIGACIONES RECONOCIDAS, PRESUPUESTOS CERRADOS
2014015958	4010	Operaciones de gestión	0,00	123,79	401	ACREEDORES POR OBLIGACIONES RECONOCIDAS, PRESUPUESTOS CERRADOS
2014015959	4010	Operaciones de gestión	0,00	264,69	401	ACREEDORES POR OBLIGACIONES RECONOCIDAS, PRESUPUESTOS CERRADOS
2014015977	4010	Operaciones de gestión	0,00	791,79	401	ACREEDORES POR OBLIGACIONES RECONOCIDAS, PRESUPUESTOS CERRADOS
2014015978	4010	Operaciones de gestión	0,00	136,64	401	ACREEDORES POR OBLIGACIONES RECONOCIDAS, PRESUPUESTOS CERRADOS
2014015979	4010	Operaciones de gestión	0,00	172,22	401	ACREEDORES POR OBLIGACIONES RECONOCIDAS, PRESUPUESTOS CERRADOS
2014015980	4010	Operaciones de gestión	0,00	245,92	401	ACREEDORES POR OBLIGACIONES RECONOCIDAS, PRESUPUESTOS CERRADOS
2014015981	4010	Operaciones de gestión	0,00	4.409,64	401	ACREEDORES POR OBLIGACIONES RECONOCIDAS, PRESUPUESTOS CERRADOS
2014015982	4010	Operaciones de gestión	0,00	3.614,26	401	ACREEDORES POR OBLIGACIONES RECONOCIDAS, PRESUPUESTOS CERRADOS

ESTADO DE CONCILIACION

Operación 2015	Cuenta 2015	Descripción cuenta 2015	Importe Debe 2015	Importe Haber 2015	Cuenta 2014	
2014015983	4010	Operaciones de gestión	0,00	150,46	401	ACREEDORES POR OBLIGACIONES RECONOCIDAS, PRESUPUESTOS CERRADOS
2014015986	4010	Operaciones de gestión	0,00	256,28	401	ACREEDORES POR OBLIGACIONES RECONOCIDAS, PRESUPUESTOS CERRADOS
2014015987	4010	Operaciones de gestión	0,00	636,38	401	ACREEDORES POR OBLIGACIONES RECONOCIDAS, PRESUPUESTOS CERRADOS
2014015988	4010	Operaciones de gestión	0,00	5.764,83	401	ACREEDORES POR OBLIGACIONES RECONOCIDAS, PRESUPUESTOS CERRADOS
2014015989	4010	Operaciones de gestión	0,00	509,68	401	ACREEDORES POR OBLIGACIONES RECONOCIDAS, PRESUPUESTOS CERRADOS
2014015990	4010	Operaciones de gestión	0,00	3.485,08	401	ACREEDORES POR OBLIGACIONES RECONOCIDAS, PRESUPUESTOS CERRADOS
2014015999	4010	Operaciones de gestión	0,00	90,20	401	ACREEDORES POR OBLIGACIONES RECONOCIDAS, PRESUPUESTOS CERRADOS
2014016002	4010	Operaciones de gestión	0,00	1.213,70	401	ACREEDORES POR OBLIGACIONES RECONOCIDAS, PRESUPUESTOS CERRADOS
2014016012	4010	Operaciones de gestión	0,00	422,13	401	ACREEDORES POR OBLIGACIONES RECONOCIDAS, PRESUPUESTOS CERRADOS
2014016015	4010	Operaciones de gestión	0,00	645,35	401	ACREEDORES POR OBLIGACIONES RECONOCIDAS, PRESUPUESTOS CERRADOS
2014016016	4010	Operaciones de gestión	0,00	1.949,33	401	ACREEDORES POR OBLIGACIONES RECONOCIDAS, PRESUPUESTOS CERRADOS
2014016018	4010	Operaciones de gestión	0,00	168,12	401	ACREEDORES POR OBLIGACIONES RECONOCIDAS, PRESUPUESTOS CERRADOS
2014016025	4010	Operaciones de gestión	0,00	180,40	401	ACREEDORES POR OBLIGACIONES RECONOCIDAS, PRESUPUESTOS CERRADOS
2014016028	4010	Operaciones de gestión	0,00	303,18	401	ACREEDORES POR OBLIGACIONES RECONOCIDAS, PRESUPUESTOS CERRADOS
2014016029	4010	Operaciones de gestión	0,00	748,08	401	ACREEDORES POR OBLIGACIONES RECONOCIDAS, PRESUPUESTOS CERRADOS
2014016030	4010	Operaciones de gestión	0,00	650,00	401	ACREEDORES POR OBLIGACIONES RECONOCIDAS, PRESUPUESTOS CERRADOS
2014016031	4010	Operaciones de gestión	0,00	449,42	401	ACREEDORES POR OBLIGACIONES RECONOCIDAS, PRESUPUESTOS CERRADOS
2014016032	4010	Operaciones de gestión	0,00	614,88	401	ACREEDORES POR OBLIGACIONES RECONOCIDAS, PRESUPUESTOS CERRADOS
2014016033	4010	Operaciones de gestión	0,00	493,67	401	ACREEDORES POR OBLIGACIONES RECONOCIDAS, PRESUPUESTOS CERRADOS
2014016034	4010	Operaciones de gestión	0,00	175,79	401	ACREEDORES POR OBLIGACIONES RECONOCIDAS, PRESUPUESTOS CERRADOS
2014016035	4010	Operaciones de gestión	0,00	717,36	401	ACREEDORES POR OBLIGACIONES RECONOCIDAS, PRESUPUESTOS CERRADOS
2014016036	4010	Operaciones de gestión	0,00	1.270,50	401	ACREEDORES POR OBLIGACIONES RECONOCIDAS, PRESUPUESTOS CERRADOS

ESTADO DE CONCILIACION

Operación 2015	Cuenta 2015	Descripción cuenta 2015	Importe Debe 2015	Importe Haber 2015	Cuenta 2014	
2014016037	4010	Operaciones de gestión	0,00	17,30	401	ACREEDORES POR OBLIGACIONES RECONOCIDAS, PRESUPUESTOS CERRADOS
2014016038	4010	Operaciones de gestión	0,00	5,08	401	ACREEDORES POR OBLIGACIONES RECONOCIDAS, PRESUPUESTOS CERRADOS
2014016039	4010	Operaciones de gestión	0,00	5,49	401	ACREEDORES POR OBLIGACIONES RECONOCIDAS, PRESUPUESTOS CERRADOS
2014016040	4010	Operaciones de gestión	0,00	2,59	401	ACREEDORES POR OBLIGACIONES RECONOCIDAS, PRESUPUESTOS CERRADOS
2014016041	4010	Operaciones de gestión	0,00	0,45	401	ACREEDORES POR OBLIGACIONES RECONOCIDAS, PRESUPUESTOS CERRADOS
2014016042	4010	Operaciones de gestión	0,00	1,15	401	ACREEDORES POR OBLIGACIONES RECONOCIDAS, PRESUPUESTOS CERRADOS
2014016043	4010	Operaciones de gestión	0,00	4,39	401	ACREEDORES POR OBLIGACIONES RECONOCIDAS, PRESUPUESTOS CERRADOS
2014016044	4010	Operaciones de gestión	0,00	0,84	401	ACREEDORES POR OBLIGACIONES RECONOCIDAS, PRESUPUESTOS CERRADOS
2014016045	4010	Operaciones de gestión	0,00	0,42	401	ACREEDORES POR OBLIGACIONES RECONOCIDAS, PRESUPUESTOS CERRADOS
2014016046	4010	Operaciones de gestión	0,00	0,30	401	ACREEDORES POR OBLIGACIONES RECONOCIDAS, PRESUPUESTOS CERRADOS
2014016048	4010	Operaciones de gestión	0,00	9,04	401	ACREEDORES POR OBLIGACIONES RECONOCIDAS, PRESUPUESTOS CERRADOS
2014016050	4010	Operaciones de gestión	0,00	4,48	401	ACREEDORES POR OBLIGACIONES RECONOCIDAS, PRESUPUESTOS CERRADOS
2014016055	4010	Operaciones de gestión	0,00	18,31	401	ACREEDORES POR OBLIGACIONES RECONOCIDAS, PRESUPUESTOS CERRADOS
2014016056	4010	Operaciones de gestión	0,00	92,36	401	ACREEDORES POR OBLIGACIONES RECONOCIDAS, PRESUPUESTOS CERRADOS
2014016057	4010	Operaciones de gestión	0,00	64,60	401	ACREEDORES POR OBLIGACIONES RECONOCIDAS, PRESUPUESTOS CERRADOS
2014016058	4010	Operaciones de gestión	0,00	0,95	401	ACREEDORES POR OBLIGACIONES RECONOCIDAS, PRESUPUESTOS CERRADOS
2014016059	4010	Operaciones de gestión	0,00	9,54	401	ACREEDORES POR OBLIGACIONES RECONOCIDAS, PRESUPUESTOS CERRADOS
2014016060	4010	Operaciones de gestión	0,00	6,20	401	ACREEDORES POR OBLIGACIONES RECONOCIDAS, PRESUPUESTOS CERRADOS
2014016062	4010	Operaciones de gestión	0,00	0,42	401	ACREEDORES POR OBLIGACIONES RECONOCIDAS, PRESUPUESTOS CERRADOS
2014016063	4010	Operaciones de gestión	0,00	18,99	401	ACREEDORES POR OBLIGACIONES RECONOCIDAS, PRESUPUESTOS CERRADOS
2014016064	4010	Operaciones de gestión	0,00	5,53	401	ACREEDORES POR OBLIGACIONES RECONOCIDAS, PRESUPUESTOS CERRADOS
2014016065	4010	Operaciones de gestión	0,00	25,04	401	ACREEDORES POR OBLIGACIONES RECONOCIDAS, PRESUPUESTOS CERRADOS
2014016067	4010	Operaciones de gestión	0,00	2,99	401	ACREEDORES POR OBLIGACIONES RECONOCIDAS, PRESUPUESTOS CERRADOS

ESTADO DE CONCILIACION

Operación 2015	Cuenta 2015	Descripción cuenta 2015	Importe Debe 2015	Importe Haber 2015	Cuenta 2014	
2014016069	4010	Operaciones de gestión	0,00	10,88	401	ACREEDORES POR OBLIGACIONES RECONOCIDAS, PRESUPUESTOS CERRADOS
2014016071	4010	Operaciones de gestión	0,00	33,77	401	ACREEDORES POR OBLIGACIONES RECONOCIDAS, PRESUPUESTOS CERRADOS
2014016073	4010	Operaciones de gestión	0,00	54,97	401	ACREEDORES POR OBLIGACIONES RECONOCIDAS, PRESUPUESTOS CERRADOS
2014016074	4010	Operaciones de gestión	0,00	8,10	401	ACREEDORES POR OBLIGACIONES RECONOCIDAS, PRESUPUESTOS CERRADOS
2014016077	4010	Operaciones de gestión	0,00	397,99	401	ACREEDORES POR OBLIGACIONES RECONOCIDAS, PRESUPUESTOS CERRADOS
2014016080	4010	Operaciones de gestión	0,00	203,12	401	ACREEDORES POR OBLIGACIONES RECONOCIDAS, PRESUPUESTOS CERRADOS
2014016081	4010	Operaciones de gestión	0,00	402,56	401	ACREEDORES POR OBLIGACIONES RECONOCIDAS, PRESUPUESTOS CERRADOS
2014016085	4010	Operaciones de gestión	0,00	205,23	401	ACREEDORES POR OBLIGACIONES RECONOCIDAS, PRESUPUESTOS CERRADOS
2014016091	4010	Operaciones de gestión	0,00	224,84	401	ACREEDORES POR OBLIGACIONES RECONOCIDAS, PRESUPUESTOS CERRADOS
2014016106	4010	Operaciones de gestión	0,00	162,00	401	ACREEDORES POR OBLIGACIONES RECONOCIDAS, PRESUPUESTOS CERRADOS
2014016165	4010	Operaciones de gestión	0,00	450,00	401	ACREEDORES POR OBLIGACIONES RECONOCIDAS, PRESUPUESTOS CERRADOS
2014016495	4010	Operaciones de gestión	0,00	400,00	401	ACREEDORES POR OBLIGACIONES RECONOCIDAS, PRESUPUESTOS CERRADOS
2014016496	4010	Operaciones de gestión	0,00	400,00	401	ACREEDORES POR OBLIGACIONES RECONOCIDAS, PRESUPUESTOS CERRADOS
2014016543	4010	Operaciones de gestión	0,00	15.461,38	401	ACREEDORES POR OBLIGACIONES RECONOCIDAS, PRESUPUESTOS CERRADOS
2014016614	4010	Operaciones de gestión	0,00	352,91	401	ACREEDORES POR OBLIGACIONES RECONOCIDAS, PRESUPUESTOS CERRADOS
2014016625	4010	Operaciones de gestión	0,00	547,04	401	ACREEDORES POR OBLIGACIONES RECONOCIDAS, PRESUPUESTOS CERRADOS
2014016636	4010	Operaciones de gestión	0,00	941,65	401	ACREEDORES POR OBLIGACIONES RECONOCIDAS, PRESUPUESTOS CERRADOS
2014016638	4010	Operaciones de gestión	0,00	730,94	401	ACREEDORES POR OBLIGACIONES RECONOCIDAS, PRESUPUESTOS CERRADOS
2014016639	4010	Operaciones de gestión	0,00	941,13	401	ACREEDORES POR OBLIGACIONES RECONOCIDAS, PRESUPUESTOS CERRADOS
2014016641	4010	Operaciones de gestión	0,00	1.026,02	401	ACREEDORES POR OBLIGACIONES RECONOCIDAS, PRESUPUESTOS CERRADOS
2005024991	4013	Otras deudas	0,00	0,20	401	ACREEDORES POR OBLIGACIONES RECONOCIDAS, PRESUPUESTOS CERRADOS
2005025906	4013	Otras deudas	0,00	158,61	401	ACREEDORES POR OBLIGACIONES RECONOCIDAS, PRESUPUESTOS CERRADOS

ESTADO DE CONCILIACION

Operación 2015	Cuenta 2015	Descripción cuenta 2015	Importe Debe 2015	Importe Haber 2015	Cuenta 2014	
2005025907	4013	Otras deudas	0,00	327,61	401	ACREEDORES POR OBLIGACIONES RECONOCIDAS, PRESUPUESTOS CERRADOS
2006014334	4013	Otras deudas	0,00	24.242,10	401	ACREEDORES POR OBLIGACIONES RECONOCIDAS, PRESUPUESTOS CERRADOS
2007010908	4013	Otras deudas	0,00	9,00	401	ACREEDORES POR OBLIGACIONES RECONOCIDAS, PRESUPUESTOS CERRADOS
2008015925	4013	Otras deudas	0,00	5.800,00	401	ACREEDORES POR OBLIGACIONES RECONOCIDAS, PRESUPUESTOS CERRADOS
2014013697	4013	Otras deudas	0,00	27.510,56	401	ACREEDORES POR OBLIGACIONES RECONOCIDAS, PRESUPUESTOS CERRADOS
2014013731	4013	Otras deudas	0,00	398,03	401	ACREEDORES POR OBLIGACIONES RECONOCIDAS, PRESUPUESTOS CERRADOS
2014013733	4013	Otras deudas	0,00	65,00	401	ACREEDORES POR OBLIGACIONES RECONOCIDAS, PRESUPUESTOS CERRADOS
2014013748	4013	Otras deudas	0,00	394,46	401	ACREEDORES POR OBLIGACIONES RECONOCIDAS, PRESUPUESTOS CERRADOS
2014013749	4013	Otras deudas	0,00	229,78	401	ACREEDORES POR OBLIGACIONES RECONOCIDAS, PRESUPUESTOS CERRADOS
2014013755	4013	Otras deudas	0,00	484,00	401	ACREEDORES POR OBLIGACIONES RECONOCIDAS, PRESUPUESTOS CERRADOS
2014013783	4013	Otras deudas	0,00	276,71	401	ACREEDORES POR OBLIGACIONES RECONOCIDAS, PRESUPUESTOS CERRADOS
2014013788	4013	Otras deudas	0,00	17,77	401	ACREEDORES POR OBLIGACIONES RECONOCIDAS, PRESUPUESTOS CERRADOS
2014014356	4013	Otras deudas	0,00	279,46	401	ACREEDORES POR OBLIGACIONES RECONOCIDAS, PRESUPUESTOS CERRADOS
2014014509	4013	Otras deudas	0,00	28,68	401	ACREEDORES POR OBLIGACIONES RECONOCIDAS, PRESUPUESTOS CERRADOS
2014014511	4013	Otras deudas	0,00	472,19	401	ACREEDORES POR OBLIGACIONES RECONOCIDAS, PRESUPUESTOS CERRADOS
2014014521	4013	Otras deudas	0,00	1.224,56	401	ACREEDORES POR OBLIGACIONES RECONOCIDAS, PRESUPUESTOS CERRADOS
2014014526	4013	Otras deudas	0,00	192,39	401	ACREEDORES POR OBLIGACIONES RECONOCIDAS, PRESUPUESTOS CERRADOS
2014014537	4013	Otras deudas	0,00	3.636,00	401	ACREEDORES POR OBLIGACIONES RECONOCIDAS, PRESUPUESTOS CERRADOS
2014014538	4013	Otras deudas	0,00	1.720,00	401	ACREEDORES POR OBLIGACIONES RECONOCIDAS, PRESUPUESTOS CERRADOS
2014014539	4013	Otras deudas	0,00	680,00	401	ACREEDORES POR OBLIGACIONES RECONOCIDAS, PRESUPUESTOS CERRADOS
2014014687	4013	Otras deudas	0,00	3.087,92	401	ACREEDORES POR OBLIGACIONES RECONOCIDAS, PRESUPUESTOS CERRADOS
2014014688	4013	Otras deudas	0,00	32.115,75	401	ACREEDORES POR OBLIGACIONES RECONOCIDAS, PRESUPUESTOS CERRADOS

ESTADO DE CONCILIACION

Operación 2015	Cuenta 2015	Descripción cuenta 2015	Importe Debe 2015		Importe Haber 2015		Cuenta
						2014	
2014014765	4013	Otras deudas	0,00	114,95	401		ACREEDORES POR OBLIGACIONES RECONOCIDAS, PRESUPUESTOS CERRADOS
2014014766	4013	Otras deudas	0,00	736,36	401		ACREEDORES POR OBLIGACIONES RECONOCIDAS, PRESUPUESTOS CERRADOS
2014014873	4013	Otras deudas	0,00	936,54	401		ACREEDORES POR OBLIGACIONES RECONOCIDAS, PRESUPUESTOS CERRADOS
2014014899	4013	Otras deudas	0,00	6,24	401		ACREEDORES POR OBLIGACIONES RECONOCIDAS, PRESUPUESTOS CERRADOS
2014014912	4013	Otras deudas	0,00	83,10	401		ACREEDORES POR OBLIGACIONES RECONOCIDAS, PRESUPUESTOS CERRADOS
2014014916	4013	Otras deudas	0,00	261,36	401		ACREEDORES POR OBLIGACIONES RECONOCIDAS, PRESUPUESTOS CERRADOS
2014014937	4013	Otras deudas	0,00	131,65	401		ACREEDORES POR OBLIGACIONES RECONOCIDAS, PRESUPUESTOS CERRADOS
2014014939	4013	Otras deudas	0,00	3.366,90	401		ACREEDORES POR OBLIGACIONES RECONOCIDAS, PRESUPUESTOS CERRADOS
2014014954	4013	Otras deudas	0,00	239,58	401		ACREEDORES POR OBLIGACIONES RECONOCIDAS, PRESUPUESTOS CERRADOS
2014014961	4013	Otras deudas	0,00	74,29	401		ACREEDORES POR OBLIGACIONES RECONOCIDAS, PRESUPUESTOS CERRADOS
2014015101	4013	Otras deudas	0,00	10.000,00	401		ACREEDORES POR OBLIGACIONES RECONOCIDAS, PRESUPUESTOS CERRADOS
2014015195	4013	Otras deudas	0,00	49,80	401		ACREEDORES POR OBLIGACIONES RECONOCIDAS, PRESUPUESTOS CERRADOS
2014015234	4013	Otras deudas	0,00	432,49	401		ACREEDORES POR OBLIGACIONES RECONOCIDAS, PRESUPUESTOS CERRADOS
2014015239	4013	Otras deudas	0,00	2.914,89	401		ACREEDORES POR OBLIGACIONES RECONOCIDAS, PRESUPUESTOS CERRADOS
2014015241	4013	Otras deudas	0,00	317,48	401		ACREEDORES POR OBLIGACIONES RECONOCIDAS, PRESUPUESTOS CERRADOS
2014015242	4013	Otras deudas	0,00	1.260,52	401		ACREEDORES POR OBLIGACIONES RECONOCIDAS, PRESUPUESTOS CERRADOS
2014015243	4013	Otras deudas	0,00	1.232,09	401		ACREEDORES POR OBLIGACIONES RECONOCIDAS, PRESUPUESTOS CERRADOS
2014015254	4013	Otras deudas	0,00	832,00	401		ACREEDORES POR OBLIGACIONES RECONOCIDAS, PRESUPUESTOS CERRADOS
2014015373	4013	Otras deudas	0,00	2.845,92	401		ACREEDORES POR OBLIGACIONES RECONOCIDAS, PRESUPUESTOS CERRADOS
2014015392	4013	Otras deudas	0,00	8.742,25	401		ACREEDORES POR OBLIGACIONES RECONOCIDAS, PRESUPUESTOS CERRADOS
2014015406	4013	Otras deudas	0,00	1.181,57	401		ACREEDORES POR OBLIGACIONES RECONOCIDAS, PRESUPUESTOS CERRADOS
2014015976	4013	Otras deudas	0,00	7.922,02	401		ACREEDORES POR OBLIGACIONES RECONOCIDAS, PRESUPUESTOS CERRADOS
2015015929	410	Acreedores por IVA soportado	0,00	5.258,75			

ESTADO DE CONCILIACION

Operación 2015	Cuenta 2015	Descripción cuenta 2015	Importe Debe 2015	Importe Haber 2015	Cuenta 2014
2001003405	410	Acreeedores por IVA soportado	0,00	0,00	410 ACREEDORES POR I.V.A. SOPORTADO
2001003411	410	Acreeedores por IVA soportado	0,00	0,00	410 ACREEDORES POR I.V.A. SOPORTADO
2001003426	410	Acreeedores por IVA soportado	0,00	0,00	410 ACREEDORES POR I.V.A. SOPORTADO
2001005808	410	Acreeedores por IVA soportado	0,00	0,00	410 ACREEDORES POR I.V.A. SOPORTADO
2001007004	410	Acreeedores por IVA soportado	0,00	0,00	410 ACREEDORES POR I.V.A. SOPORTADO
2001008493	410	Acreeedores por IVA soportado	0,00	0,00	410 ACREEDORES POR I.V.A. SOPORTADO
2001009691	410	Acreeedores por IVA soportado	0,00	0,00	410 ACREEDORES POR I.V.A. SOPORTADO
2001009692	410	Acreeedores por IVA soportado	0,00	0,00	410 ACREEDORES POR I.V.A. SOPORTADO
2001009694	410	Acreeedores por IVA soportado	0,00	0,00	410 ACREEDORES POR I.V.A. SOPORTADO
2001009695	410	Acreeedores por IVA soportado	0,00	0,00	410 ACREEDORES POR I.V.A. SOPORTADO
2001009696	410	Acreeedores por IVA soportado	0,00	0,00	410 ACREEDORES POR I.V.A. SOPORTADO
2001009698	410	Acreeedores por IVA soportado	0,00	0,00	410 ACREEDORES POR I.V.A. SOPORTADO
2001009699	410	Acreeedores por IVA soportado	0,00	0,00	410 ACREEDORES POR I.V.A. SOPORTADO
2001009700	410	Acreeedores por IVA soportado	0,00	0,00	410 ACREEDORES POR I.V.A. SOPORTADO
2001009702	410	Acreeedores por IVA soportado	0,00	0,00	410 ACREEDORES POR I.V.A. SOPORTADO
2001009703	410	Acreeedores por IVA soportado	0,00	0,00	410 ACREEDORES POR I.V.A. SOPORTADO
2001009704	410	Acreeedores por IVA soportado	0,00	0,00	410 ACREEDORES POR I.V.A. SOPORTADO
2001009705	410	Acreeedores por IVA soportado	0,00	0,00	410 ACREEDORES POR I.V.A. SOPORTADO
2001009706	410	Acreeedores por IVA soportado	0,00	0,00	410 ACREEDORES POR I.V.A. SOPORTADO
2001009707	410	Acreeedores por IVA soportado	0,00	0,00	410 ACREEDORES POR I.V.A. SOPORTADO
2001009708	410	Acreeedores por IVA soportado	0,00	0,00	410 ACREEDORES POR I.V.A. SOPORTADO
2002000239	410	Acreeedores por IVA soportado	0,00	0,00	410 ACREEDORES POR I.V.A. SOPORTADO

ESTADO DE CONCILIACION

Operación 2015	Cuenta 2015	Descripción cuenta 2015	Importe Debe 2015	Importe Haber 2015	Cuenta 2014	
2002000241	410	Acreeedores por IVA soportado	0,00	0,00	410	ACREEDORES POR I.V.A. SOPORTADO
2002002632	410	Acreeedores por IVA soportado	0,00	0,00	410	ACREEDORES POR I.V.A. SOPORTADO
2005017644	410	Acreeedores por IVA soportado	0,00	0,00	410	ACREEDORES POR I.V.A. SOPORTADO
2006014334	410	Acreeedores por IVA soportado	0,00	1.389,40	410	ACREEDORES POR I.V.A. SOPORTADO
2006014842	410	Acreeedores por IVA soportado	0,00	0,00	410	ACREEDORES POR I.V.A. SOPORTADO
2007005966	410	Acreeedores por IVA soportado	0,00	813,10	410	ACREEDORES POR I.V.A. SOPORTADO
2007012299	410	Acreeedores por IVA soportado	0,00	0,00	410	ACREEDORES POR I.V.A. SOPORTADO
2008013916	410	Acreeedores por IVA soportado	0,00	32,00	410	ACREEDORES POR I.V.A. SOPORTADO
2010016909	410	Acreeedores por IVA soportado	0,00	0,00	410	ACREEDORES POR I.V.A. SOPORTADO
2010016910	410	Acreeedores por IVA soportado	0,00	0,00	410	ACREEDORES POR I.V.A. SOPORTADO
2010018103	410	Acreeedores por IVA soportado	0,00	0,00	410	ACREEDORES POR I.V.A. SOPORTADO
2011018177	410	Acreeedores por IVA soportado	0,00	0,00	410	ACREEDORES POR I.V.A. SOPORTADO
2011018182	410	Acreeedores por IVA soportado	0,00	0,00	410	ACREEDORES POR I.V.A. SOPORTADO
2011018202	410	Acreeedores por IVA soportado	0,00	0,00	410	ACREEDORES POR I.V.A. SOPORTADO
2011018204	410	Acreeedores por IVA soportado	0,00	0,00	410	ACREEDORES POR I.V.A. SOPORTADO
2011018205	410	Acreeedores por IVA soportado	0,00	0,00	410	ACREEDORES POR I.V.A. SOPORTADO
2011018208	410	Acreeedores por IVA soportado	0,00	0,00	410	ACREEDORES POR I.V.A. SOPORTADO
2011018289	410	Acreeedores por IVA soportado	0,00	0,00	410	ACREEDORES POR I.V.A. SOPORTADO
2012003767	410	Acreeedores por IVA soportado	0,00	0,00	410	ACREEDORES POR I.V.A. SOPORTADO
2013000228	410	Acreeedores por IVA soportado	0,00	0,00	410	ACREEDORES POR I.V.A. SOPORTADO
2014013494	410	Acreeedores por IVA soportado	0,00	3.769,50	410	ACREEDORES POR I.V.A. SOPORTADO
2014013498	410	Acreeedores por IVA soportado	0,00	1.167,60	410	ACREEDORES POR I.V.A. SOPORTADO

ESTADO DE CONCILIACION

Operación 2015	Cuenta 2015	Descripción cuenta 2015	Importe Debe 2015	Importe Haber 2015	Cuenta 2014	
2014013501	410	Acreedores por IVA soportado	0,00	249,61	410	ACREEDORES POR I.V.A. SOPORTADO
2014013502	410	Acreedores por IVA soportado	0,00	37,04	410	ACREEDORES POR I.V.A. SOPORTADO
2014013505	410	Acreedores por IVA soportado	0,00	23,77	410	ACREEDORES POR I.V.A. SOPORTADO
2014013676	410	Acreedores por IVA soportado	0,00	0,00	410	ACREEDORES POR I.V.A. SOPORTADO
2014013707	410	Acreedores por IVA soportado	0,00	23,94	410	ACREEDORES POR I.V.A. SOPORTADO
2014013785	410	Acreedores por IVA soportado	0,00	132,20	410	ACREEDORES POR I.V.A. SOPORTADO
2014013786	410	Acreedores por IVA soportado	0,00	34,03	410	ACREEDORES POR I.V.A. SOPORTADO
2014013788	410	Acreedores por IVA soportado	0,00	3,73	410	ACREEDORES POR I.V.A. SOPORTADO
2014013790	410	Acreedores por IVA soportado	0,00	12,87	410	ACREEDORES POR I.V.A. SOPORTADO
2014013933	410	Acreedores por IVA soportado	0,00	1.169,23	410	ACREEDORES POR I.V.A. SOPORTADO
2014013934	410	Acreedores por IVA soportado	0,00	24,59	410	ACREEDORES POR I.V.A. SOPORTADO
2014013936	410	Acreedores por IVA soportado	0,00	13,23	410	ACREEDORES POR I.V.A. SOPORTADO
2014013956	410	Acreedores por IVA soportado	0,00	16,36	410	ACREEDORES POR I.V.A. SOPORTADO
2014013957	410	Acreedores por IVA soportado	0,00	3,23	410	ACREEDORES POR I.V.A. SOPORTADO
2014013960	410	Acreedores por IVA soportado	0,00	10,76	410	ACREEDORES POR I.V.A. SOPORTADO
2014014034	410	Acreedores por IVA soportado	0,00	7,10	410	ACREEDORES POR I.V.A. SOPORTADO
2014014037	410	Acreedores por IVA soportado	0,00	4,39	410	ACREEDORES POR I.V.A. SOPORTADO
2014014490	410	Acreedores por IVA soportado	0,00	1.339,34	410	ACREEDORES POR I.V.A. SOPORTADO
2014014494	410	Acreedores por IVA soportado	0,00	360,98	410	ACREEDORES POR I.V.A. SOPORTADO
2014014495	410	Acreedores por IVA soportado	0,00	199,70	410	ACREEDORES POR I.V.A. SOPORTADO
2014014496	410	Acreedores por IVA soportado	0,00	52,51	410	ACREEDORES POR I.V.A. SOPORTADO
2014014497	410	Acreedores por IVA soportado	0,00	100,67	410	ACREEDORES POR I.V.A. SOPORTADO
2014014498	410	Acreedores por IVA soportado	0,00	181,83	410	ACREEDORES POR I.V.A. SOPORTADO

ESTADO DE CONCILIACION

Operación 2015	Cuenta 2015	Descripción cuenta 2015	Importe Debe 2015	Importe Haber 2015	Cuenta 2014	
2014014499	410	Acreeedores por IVA soportado	0,00	59,93	410	ACREEDORES POR I.V.A. SOPORTADO
2014014500	410	Acreeedores por IVA soportado	0,00	32,51	410	ACREEDORES POR I.V.A. SOPORTADO
2014014501	410	Acreeedores por IVA soportado	0,00	278,54	410	ACREEDORES POR I.V.A. SOPORTADO
2014014502	410	Acreeedores por IVA soportado	0,00	147,46	410	ACREEDORES POR I.V.A. SOPORTADO
2014014533	410	Acreeedores por IVA soportado	0,00	182,18	410	ACREEDORES POR I.V.A. SOPORTADO
2014014534	410	Acreeedores por IVA soportado	0,00	109,17	410	ACREEDORES POR I.V.A. SOPORTADO
2014014537	410	Acreeedores por IVA soportado	0,00	763,56	410	ACREEDORES POR I.V.A. SOPORTADO
2014014538	410	Acreeedores por IVA soportado	0,00	361,20	410	ACREEDORES POR I.V.A. SOPORTADO
2014014539	410	Acreeedores por IVA soportado	0,00	142,80	410	ACREEDORES POR I.V.A. SOPORTADO
2014014540	410	Acreeedores por IVA soportado	0,00	18,90	410	ACREEDORES POR I.V.A. SOPORTADO
2014014541	410	Acreeedores por IVA soportado	0,00	15,33	410	ACREEDORES POR I.V.A. SOPORTADO
2014014546	410	Acreeedores por IVA soportado	0,00	166,06	410	ACREEDORES POR I.V.A. SOPORTADO
2014014547	410	Acreeedores por IVA soportado	0,00	415,01	410	ACREEDORES POR I.V.A. SOPORTADO
2014014575	410	Acreeedores por IVA soportado	0,00	1.071,75	410	ACREEDORES POR I.V.A. SOPORTADO
2014014578	410	Acreeedores por IVA soportado	0,00	52,13	410	ACREEDORES POR I.V.A. SOPORTADO
2014014580	410	Acreeedores por IVA soportado	0,00	218,32	410	ACREEDORES POR I.V.A. SOPORTADO
2014014584	410	Acreeedores por IVA soportado	0,00	6,88	410	ACREEDORES POR I.V.A. SOPORTADO
2014014586	410	Acreeedores por IVA soportado	0,00	390,45	410	ACREEDORES POR I.V.A. SOPORTADO
2014014587	410	Acreeedores por IVA soportado	0,00	7,10	410	ACREEDORES POR I.V.A. SOPORTADO
2014014703	410	Acreeedores por IVA soportado	0,00	1.446,08	410	ACREEDORES POR I.V.A. SOPORTADO
2014014704	410	Acreeedores por IVA soportado	0,00	255,55	410	ACREEDORES POR I.V.A. SOPORTADO
2014014705	410	Acreeedores por IVA soportado	0,00	37,04	410	ACREEDORES POR I.V.A. SOPORTADO

ESTADO DE CONCILIACION

Operación 2015	Cuenta 2015	Descripción cuenta 2015	Importe Debe 2015	Importe Haber 2015	Cuenta 2014	
2014014706	410	Acreeedores por IVA soportado	0,00	1.050,00	410	ACREEDORES POR I.V.A. SOPORTADO
2014014707	410	Acreeedores por IVA soportado	0,00	1.155,00	410	ACREEDORES POR I.V.A. SOPORTADO
2014014708	410	Acreeedores por IVA soportado	0,00	34,47	410	ACREEDORES POR I.V.A. SOPORTADO
2014014709	410	Acreeedores por IVA soportado	0,00	20,55	410	ACREEDORES POR I.V.A. SOPORTADO
2014014710	410	Acreeedores por IVA soportado	0,00	401,31	410	ACREEDORES POR I.V.A. SOPORTADO
2014014711	410	Acreeedores por IVA soportado	0,00	317,02	410	ACREEDORES POR I.V.A. SOPORTADO
2014014758	410	Acreeedores por IVA soportado	0,00	1.365,66	410	ACREEDORES POR I.V.A. SOPORTADO
2014014776	410	Acreeedores por IVA soportado	0,00	175,32	410	ACREEDORES POR I.V.A. SOPORTADO
2014014777	410	Acreeedores por IVA soportado	0,00	1.242,16	410	ACREEDORES POR I.V.A. SOPORTADO
2014014778	410	Acreeedores por IVA soportado	0,00	18,52	410	ACREEDORES POR I.V.A. SOPORTADO
2014014827	410	Acreeedores por IVA soportado	0,00	355,64	410	ACREEDORES POR I.V.A. SOPORTADO
2014014829	410	Acreeedores por IVA soportado	0,00	599,80	410	ACREEDORES POR I.V.A. SOPORTADO
2014014830	410	Acreeedores por IVA soportado	0,00	79,63	410	ACREEDORES POR I.V.A. SOPORTADO
2014014831	410	Acreeedores por IVA soportado	0,00	152,21	410	ACREEDORES POR I.V.A. SOPORTADO
2014014832	410	Acreeedores por IVA soportado	0,00	72,44	410	ACREEDORES POR I.V.A. SOPORTADO
2014014833	410	Acreeedores por IVA soportado	0,00	736,23	410	ACREEDORES POR I.V.A. SOPORTADO
2014014834	410	Acreeedores por IVA soportado	0,00	94,19	410	ACREEDORES POR I.V.A. SOPORTADO
2014014835	410	Acreeedores por IVA soportado	0,00	46,32	410	ACREEDORES POR I.V.A. SOPORTADO
2014014836	410	Acreeedores por IVA soportado	0,00	91,32	410	ACREEDORES POR I.V.A. SOPORTADO
2014014837	410	Acreeedores por IVA soportado	0,00	959,67	410	ACREEDORES POR I.V.A. SOPORTADO
2014014902	410	Acreeedores por IVA soportado	0,00	2,52	410	ACREEDORES POR I.V.A. SOPORTADO
2014014981	410	Acreeedores por IVA soportado	0,00	23,94	410	ACREEDORES POR I.V.A. SOPORTADO

ESTADO DE CONCILIACION

Operación 2015	Cuenta 2015	Descripción cuenta 2015	Importe Debe 2015	Importe Haber 2015	Cuenta
2014015096	410	Acreeedores por IVA soportado	0,00	126,58	410 ACREEDORES POR I.V.A. SOPORTADO
2014015215	410	Acreeedores por IVA soportado	0,00	53,13	410 ACREEDORES POR I.V.A. SOPORTADO
2014015216	410	Acreeedores por IVA soportado	0,00	8,40	410 ACREEDORES POR I.V.A. SOPORTADO
2014015217	410	Acreeedores por IVA soportado	0,00	53,13	410 ACREEDORES POR I.V.A. SOPORTADO
2014015513	410	Acreeedores por IVA soportado	0,00	18,90	410 ACREEDORES POR I.V.A. SOPORTADO
2014015514	410	Acreeedores por IVA soportado	0,00	2,99	410 ACREEDORES POR I.V.A. SOPORTADO
2014015518	410	Acreeedores por IVA soportado	0,00	0,06	410 ACREEDORES POR I.V.A. SOPORTADO
2014015526	410	Acreeedores por IVA soportado	0,00	2,07	410 ACREEDORES POR I.V.A. SOPORTADO
2014015572	410	Acreeedores por IVA soportado	0,00	1,93	410 ACREEDORES POR I.V.A. SOPORTADO
2015014941	410	Acreeedores por IVA soportado	312,16	0,00	410 ACREEDORES POR I.V.A. SOPORTADO
2011003692	4180	Operaciones de gestión	0,00	57,33	408 ACREEDORES POR DEVOLUCIONES DE INGRESOS
2011003693	4180	Operaciones de gestión	0,00	20,56	408 ACREEDORES POR DEVOLUCIONES DE INGRESOS
2012015775	4180	Operaciones de gestión	0,00	9,73	408 ACREEDORES POR DEVOLUCIONES DE INGRESOS
2012015776	4180	Operaciones de gestión	0,00	9,73	408 ACREEDORES POR DEVOLUCIONES DE INGRESOS
2014013483	4180	Operaciones de gestión	0,00	98,46	408 ACREEDORES POR DEVOLUCIONES DE INGRESOS
2014013484	4180	Operaciones de gestión	0,00	60,07	408 ACREEDORES POR DEVOLUCIONES DE INGRESOS
2014013486	4180	Operaciones de gestión	0,00	114,98	408 ACREEDORES POR DEVOLUCIONES DE INGRESOS
2014013488	4180	Operaciones de gestión	0,00	253,00	408 ACREEDORES POR DEVOLUCIONES DE INGRESOS
2014013490	4180	Operaciones de gestión	0,00	37,26	408 ACREEDORES POR DEVOLUCIONES DE INGRESOS
2014013491	4180	Operaciones de gestión	0,00	37,67	408 ACREEDORES POR DEVOLUCIONES DE INGRESOS
2014013492	4180	Operaciones de gestión	0,00	37,67	408 ACREEDORES POR DEVOLUCIONES DE INGRESOS
2014013493	4180	Operaciones de gestión	0,00	12,84	408 ACREEDORES POR DEVOLUCIONES DE INGRESOS
2014013495	4180	Operaciones de gestión	0,00	12,84	408 ACREEDORES POR DEVOLUCIONES DE INGRESOS

ESTADO DE CONCILIACION

Operación 2015	Cuenta 2015	Descripción cuenta 2015	Importe Debe 2015	Importe Haber 2015	Cuenta 2014	
2014013496	4180	Operaciones de gestión	0,00	12,84	408	ACREEDORES POR DEVOLUCIONES DE INGRESOS
2014013499	4180	Operaciones de gestión	0,00	10,86	408	ACREEDORES POR DEVOLUCIONES DE INGRESOS
2014013533	4180	Operaciones de gestión	0,00	71,82	408	ACREEDORES POR DEVOLUCIONES DE INGRESOS
2014013534	4180	Operaciones de gestión	0,00	10,86	408	ACREEDORES POR DEVOLUCIONES DE INGRESOS
2014013535	4180	Operaciones de gestión	0,00	49,05	408	ACREEDORES POR DEVOLUCIONES DE INGRESOS
2014013612	4180	Operaciones de gestión	0,00	33,73	408	ACREEDORES POR DEVOLUCIONES DE INGRESOS
2014013613	4180	Operaciones de gestión	0,00	27,46	408	ACREEDORES POR DEVOLUCIONES DE INGRESOS
2014013614	4180	Operaciones de gestión	0,00	37,67	408	ACREEDORES POR DEVOLUCIONES DE INGRESOS
2014013615	4180	Operaciones de gestión	0,00	71,82	408	ACREEDORES POR DEVOLUCIONES DE INGRESOS
2014013616	4180	Operaciones de gestión	0,00	55,88	408	ACREEDORES POR DEVOLUCIONES DE INGRESOS
2014013617	4180	Operaciones de gestión	0,00	55,88	408	ACREEDORES POR DEVOLUCIONES DE INGRESOS
2014013618	4180	Operaciones de gestión	0,00	37,67	408	ACREEDORES POR DEVOLUCIONES DE INGRESOS
2014013619	4180	Operaciones de gestión	0,00	37,08	408	ACREEDORES POR DEVOLUCIONES DE INGRESOS
2014013625	4180	Operaciones de gestión	0,00	71,82	408	ACREEDORES POR DEVOLUCIONES DE INGRESOS
2014013626	4180	Operaciones de gestión	0,00	12,84	408	ACREEDORES POR DEVOLUCIONES DE INGRESOS
2014013627	4180	Operaciones de gestión	0,00	37,67	408	ACREEDORES POR DEVOLUCIONES DE INGRESOS
2014013640	4180	Operaciones de gestión	0,00	19,67	408	ACREEDORES POR DEVOLUCIONES DE INGRESOS
2014013641	4180	Operaciones de gestión	0,00	41,66	408	ACREEDORES POR DEVOLUCIONES DE INGRESOS
2014013642	4180	Operaciones de gestión	0,00	27,77	408	ACREEDORES POR DEVOLUCIONES DE INGRESOS
2014014277	4180	Operaciones de gestión	0,00	12,84	408	ACREEDORES POR DEVOLUCIONES DE INGRESOS
2014014278	4180	Operaciones de gestión	0,00	0,42	408	ACREEDORES POR DEVOLUCIONES DE INGRESOS
2014014279	4180	Operaciones de gestión	0,00	0,42	408	ACREEDORES POR DEVOLUCIONES DE INGRESOS

ESTADO DE CONCILIACION

Operación 2015	Cuenta 2015	Descripción cuenta 2015	Importe Debe 2015	Importe Haber 2015	Cuenta 2014	
2014014280	4180	Operaciones de gestión	0,00	12,84	408	ACREEDORES POR DEVOLUCIONES DE INGRESOS
2014014281	4180	Operaciones de gestión	0,00	10,86	408	ACREEDORES POR DEVOLUCIONES DE INGRESOS
2014014282	4180	Operaciones de gestión	0,00	4,17	408	ACREEDORES POR DEVOLUCIONES DE INGRESOS
2014014283	4180	Operaciones de gestión	0,00	60,89	408	ACREEDORES POR DEVOLUCIONES DE INGRESOS
2014014284	4180	Operaciones de gestión	0,00	138,00	408	ACREEDORES POR DEVOLUCIONES DE INGRESOS
2014014285	4180	Operaciones de gestión	0,00	138,00	408	ACREEDORES POR DEVOLUCIONES DE INGRESOS
2014014286	4180	Operaciones de gestión	0,00	200,00	408	ACREEDORES POR DEVOLUCIONES DE INGRESOS
2014015162	4180	Operaciones de gestión	0,00	93,89	408	ACREEDORES POR DEVOLUCIONES DE INGRESOS
2014015163	4180	Operaciones de gestión	0,00	93,89	408	ACREEDORES POR DEVOLUCIONES DE INGRESOS
2014015164	4180	Operaciones de gestión	0,00	62,15	408	ACREEDORES POR DEVOLUCIONES DE INGRESOS
2014015165	4180	Operaciones de gestión	0,00	25,25	408	ACREEDORES POR DEVOLUCIONES DE INGRESOS
2014015166	4180	Operaciones de gestión	0,00	74,15	408	ACREEDORES POR DEVOLUCIONES DE INGRESOS
2014015168	4180	Operaciones de gestión	0,00	62,15	408	ACREEDORES POR DEVOLUCIONES DE INGRESOS
2014015170	4180	Operaciones de gestión	0,00	74,15	408	ACREEDORES POR DEVOLUCIONES DE INGRESOS
2014015171	4180	Operaciones de gestión	0,00	37,08	408	ACREEDORES POR DEVOLUCIONES DE INGRESOS
2014015172	4180	Operaciones de gestión	0,00	49,08	408	ACREEDORES POR DEVOLUCIONES DE INGRESOS
2015014941	41907	Sanitas y Adeslas	0,00	71,88	41907	SANITAS Y ADESLAS
2007004124	4192	Organismos acreedores por servicios de tesoreria	0,00	47,20	4192	OTROS ACREEDORES NO PRESUPUESTARIOS COBROS OO.AA.
2007007223	4192	Organismos acreedores por servicios de tesoreria	0,00	1.662,20	4192	OTROS ACREEDORES NO PRESUPUESTARIOS COBROS OO.AA.
2008019697	4192	Organismos acreedores por servicios de tesoreria	0,00	184,00	4192	OTROS ACREEDORES NO PRESUPUESTARIOS COBROS OO.AA.
2009016193	4192	Organismos acreedores por servicios de tesoreria	0,00	132,10	4192	OTROS ACREEDORES NO PRESUPUESTARIOS COBROS OO.AA.
2009017944	4192	Organismos acreedores por servicios de tesoreria	0,00	42,80	4192	OTROS ACREEDORES NO PRESUPUESTARIOS COBROS OO.AA.

ESTADO DE CONCILIACION

Operación 2015	Cuenta 2015	Descripción cuenta 2015	Importe Debe 2015	Importe Haber 2015	Cuenta
2009017946	4192	Organismos acreedores por servicios de tesoreria	0,00	42,80	4192 OTROS ACREEDORES NO PRESUPUESTARIOS COBROS OO.AA.
2009017947	4192	Organismos acreedores por servicios de tesoreria	0,00	10,53	4192 OTROS ACREEDORES NO PRESUPUESTARIOS COBROS OO.AA.
2009017948	4192	Organismos acreedores por servicios de tesoreria	0,00	42,80	4192 OTROS ACREEDORES NO PRESUPUESTARIOS COBROS OO.AA.
2009017949	4192	Organismos acreedores por servicios de tesoreria	0,00	42,80	4192 OTROS ACREEDORES NO PRESUPUESTARIOS COBROS OO.AA.
2009017953	4192	Organismos acreedores por servicios de tesoreria	0,00	948,21	4192 OTROS ACREEDORES NO PRESUPUESTARIOS COBROS OO.AA.
2009018883	4192	Organismos acreedores por servicios de tesoreria	0,00	128,40	4192 OTROS ACREEDORES NO PRESUPUESTARIOS COBROS OO.AA.
2009018884	4192	Organismos acreedores por servicios de tesoreria	0,00	42,80	4192 OTROS ACREEDORES NO PRESUPUESTARIOS COBROS OO.AA.
2009018886	4192	Organismos acreedores por servicios de tesoreria	0,00	3,66	4192 OTROS ACREEDORES NO PRESUPUESTARIOS COBROS OO.AA.
2009018888	4192	Organismos acreedores por servicios de tesoreria	0,00	171,20	4192 OTROS ACREEDORES NO PRESUPUESTARIOS COBROS OO.AA.
2009018889	4192	Organismos acreedores por servicios de tesoreria	0,00	85,60	4192 OTROS ACREEDORES NO PRESUPUESTARIOS COBROS OO.AA.
2009018890	4192	Organismos acreedores por servicios de tesoreria	0,00	42,80	4192 OTROS ACREEDORES NO PRESUPUESTARIOS COBROS OO.AA.
2009018891	4192	Organismos acreedores por servicios de tesoreria	0,00	42,80	4192 OTROS ACREEDORES NO PRESUPUESTARIOS COBROS OO.AA.
2009018892	4192	Organismos acreedores por servicios de tesoreria	0,00	42,80	4192 OTROS ACREEDORES NO PRESUPUESTARIOS COBROS OO.AA.
2009018893	4192	Organismos acreedores por servicios de tesoreria	0,00	42,80	4192 OTROS ACREEDORES NO PRESUPUESTARIOS COBROS OO.AA.
2009018894	4192	Organismos acreedores por servicios de tesoreria	0,00	28,53	4192 OTROS ACREEDORES NO PRESUPUESTARIOS COBROS OO.AA.
2009018895	4192	Organismos acreedores por servicios de tesoreria	0,00	28,53	4192 OTROS ACREEDORES NO PRESUPUESTARIOS COBROS OO.AA.
2009018970	4192	Organismos acreedores por servicios de tesoreria	0,00	38,10	4192 OTROS ACREEDORES NO PRESUPUESTARIOS COBROS OO.AA.
2010007467	4192	Organismos acreedores por servicios de tesoreria	0,00	99,00	4192 OTROS ACREEDORES NO PRESUPUESTARIOS COBROS OO.AA.
2010007468	4192	Organismos acreedores por servicios de tesoreria	0,00	146,40	4192 OTROS ACREEDORES NO PRESUPUESTARIOS COBROS OO.AA.
2010007469	4192	Organismos acreedores por servicios de tesoreria	0,00	66,67	4192 OTROS ACREEDORES NO PRESUPUESTARIOS COBROS OO.AA.
2010008008	4192	Organismos acreedores por servicios de tesoreria	0,00	114,84	4192 OTROS ACREEDORES NO PRESUPUESTARIOS COBROS OO.AA.
2010008011	4192	Organismos acreedores por servicios de tesoreria	0,00	557,81	4192 OTROS ACREEDORES NO PRESUPUESTARIOS COBROS OO.AA.
2010008014	4192	Organismos acreedores por servicios de tesoreria	0,00	87,40	4192 OTROS ACREEDORES NO PRESUPUESTARIOS COBROS OO.AA.

ESTADO DE CONCILIACION

Operación 2015	Cuenta 2015	Descripción cuenta 2015	Importe Debe 2015	Importe Haber 2015	Cuenta 2014	
2011016982	4192	Organismos acreedores por servicios de tesoreria	0,00	0,10	4192	OTROS ACREEDORES NO PRESUPUESTARIOS COBROS OO.AA.
2011019266	4192	Organismos acreedores por servicios de tesoreria	0,00	0,36	4192	OTROS ACREEDORES NO PRESUPUESTARIOS COBROS OO.AA.
2014003855	4192	Organismos acreedores por servicios de tesoreria	0,00	156,25	4192	OTROS ACREEDORES NO PRESUPUESTARIOS COBROS OO.AA.
2014003856	4192	Organismos acreedores por servicios de tesoreria	0,00	69,84	4192	OTROS ACREEDORES NO PRESUPUESTARIOS COBROS OO.AA.
2014005994	4192	Organismos acreedores por servicios de tesoreria	0,00	174,10	4192	OTROS ACREEDORES NO PRESUPUESTARIOS COBROS OO.AA.
2014005995	4192	Organismos acreedores por servicios de tesoreria	0,00	131,70	4192	OTROS ACREEDORES NO PRESUPUESTARIOS COBROS OO.AA.
2014005996	4192	Organismos acreedores por servicios de tesoreria	0,00	30,75	4192	OTROS ACREEDORES NO PRESUPUESTARIOS COBROS OO.AA.
2014006023	4192	Organismos acreedores por servicios de tesoreria	0,00	17,20	4192	OTROS ACREEDORES NO PRESUPUESTARIOS COBROS OO.AA.
2014006024	4192	Organismos acreedores por servicios de tesoreria	0,00	162,50	4192	OTROS ACREEDORES NO PRESUPUESTARIOS COBROS OO.AA.
2014006314	4192	Organismos acreedores por servicios de tesoreria	0,00	90,30	4192	OTROS ACREEDORES NO PRESUPUESTARIOS COBROS OO.AA.
2014006588	4192	Organismos acreedores por servicios de tesoreria	0,00	340,76	4192	OTROS ACREEDORES NO PRESUPUESTARIOS COBROS OO.AA.
2014006589	4192	Organismos acreedores por servicios de tesoreria	0,00	159,60	4192	OTROS ACREEDORES NO PRESUPUESTARIOS COBROS OO.AA.
2014006644	4192	Organismos acreedores por servicios de tesoreria	0,00	60,60	4192	OTROS ACREEDORES NO PRESUPUESTARIOS COBROS OO.AA.
2014007071	4192	Organismos acreedores por servicios de tesoreria	0,00	26,10	4192	OTROS ACREEDORES NO PRESUPUESTARIOS COBROS OO.AA.
2014007780	4192	Organismos acreedores por servicios de tesoreria	0,00	108,00	4192	OTROS ACREEDORES NO PRESUPUESTARIOS COBROS OO.AA.
2014008068	4192	Organismos acreedores por servicios de tesoreria	0,00	51,20	4192	OTROS ACREEDORES NO PRESUPUESTARIOS COBROS OO.AA.
2014008070	4192	Organismos acreedores por servicios de tesoreria	0,00	263,40	4192	OTROS ACREEDORES NO PRESUPUESTARIOS COBROS OO.AA.
2014008071	4192	Organismos acreedores por servicios de tesoreria	0,00	94,00	4192	OTROS ACREEDORES NO PRESUPUESTARIOS COBROS OO.AA.
2014008072	4192	Organismos acreedores por servicios de tesoreria	0,00	144,90	4192	OTROS ACREEDORES NO PRESUPUESTARIOS COBROS OO.AA.
2014008082	4192	Organismos acreedores por servicios de tesoreria	0,00	230,22	4192	OTROS ACREEDORES NO PRESUPUESTARIOS COBROS OO.AA.
2014008083	4192	Organismos acreedores por servicios de tesoreria	0,00	60,60	4192	OTROS ACREEDORES NO PRESUPUESTARIOS COBROS OO.AA.
2014008084	4192	Organismos acreedores por servicios de tesoreria	0,00	53,10	4192	OTROS ACREEDORES NO PRESUPUESTARIOS COBROS OO.AA.

ESTADO DE CONCILIACION

Operación 2015	Cuenta 2015	Descripción cuenta 2015	Importe Debe 2015	Importe Haber 2015	Cuenta 2014	
2014008085	4192	Organismos acreedores por servicios de tesoreria	0,00	43,00	4192	OTROS ACREEDORES NO PRESUPUESTARIOS COBROS OO.AA.
2014008086	4192	Organismos acreedores por servicios de tesoreria	0,00	115,20	4192	OTROS ACREEDORES NO PRESUPUESTARIOS COBROS OO.AA.
2014008087	4192	Organismos acreedores por servicios de tesoreria	0,00	734,10	4192	OTROS ACREEDORES NO PRESUPUESTARIOS COBROS OO.AA.
2014010353	4192	Organismos acreedores por servicios de tesoreria	0,00	278,22	4192	OTROS ACREEDORES NO PRESUPUESTARIOS COBROS OO.AA.
2014010354	4192	Organismos acreedores por servicios de tesoreria	0,00	192,00	4192	OTROS ACREEDORES NO PRESUPUESTARIOS COBROS OO.AA.
2014010355	4192	Organismos acreedores por servicios de tesoreria	0,00	438,00	4192	OTROS ACREEDORES NO PRESUPUESTARIOS COBROS OO.AA.
2014010356	4192	Organismos acreedores por servicios de tesoreria	0,00	1.524,69	4192	OTROS ACREEDORES NO PRESUPUESTARIOS COBROS OO.AA.
2014010566	4192	Organismos acreedores por servicios de tesoreria	0,00	442,96	4192	OTROS ACREEDORES NO PRESUPUESTARIOS COBROS OO.AA.
2014010567	4192	Organismos acreedores por servicios de tesoreria	0,00	131,70	4192	OTROS ACREEDORES NO PRESUPUESTARIOS COBROS OO.AA.
2014010568	4192	Organismos acreedores por servicios de tesoreria	0,00	637,20	4192	OTROS ACREEDORES NO PRESUPUESTARIOS COBROS OO.AA.
2014010571	4192	Organismos acreedores por servicios de tesoreria	0,00	866,70	4192	OTROS ACREEDORES NO PRESUPUESTARIOS COBROS OO.AA.
2014015346	4192	Organismos acreedores por servicios de tesoreria	0,00	297,99	4192	OTROS ACREEDORES NO PRESUPUESTARIOS COBROS OO.AA.
2014015348	4192	Organismos acreedores por servicios de tesoreria	0,00	68,85	4192	OTROS ACREEDORES NO PRESUPUESTARIOS COBROS OO.AA.
2014015351	4192	Organismos acreedores por servicios de tesoreria	0,00	70,60	4192	OTROS ACREEDORES NO PRESUPUESTARIOS COBROS OO.AA.
2014015549	4192	Organismos acreedores por servicios de tesoreria	0,00	47,13	4192	OTROS ACREEDORES NO PRESUPUESTARIOS COBROS OO.AA.
2014015550	4192	Organismos acreedores por servicios de tesoreria	0,00	378,00	4192	OTROS ACREEDORES NO PRESUPUESTARIOS COBROS OO.AA.
2014015551	4192	Organismos acreedores por servicios de tesoreria	0,00	153,00	4192	OTROS ACREEDORES NO PRESUPUESTARIOS COBROS OO.AA.
2014015582	4192	Organismos acreedores por servicios de tesoreria	0,00	30,01	4192	OTROS ACREEDORES NO PRESUPUESTARIOS COBROS OO.AA.
2014015584	4192	Organismos acreedores por servicios de tesoreria	0,00	54,00	4192	OTROS ACREEDORES NO PRESUPUESTARIOS COBROS OO.AA.
2014015587	4192	Organismos acreedores por servicios de tesoreria	0,00	67,20	4192	OTROS ACREEDORES NO PRESUPUESTARIOS COBROS OO.AA.
2014015623	4192	Organismos acreedores por servicios de tesoreria	0,00	91,80	4192	OTROS ACREEDORES NO PRESUPUESTARIOS COBROS OO.AA.
2014015639	4192	Organismos acreedores por servicios de tesoreria	0,00	55,00	4192	OTROS ACREEDORES NO PRESUPUESTARIOS COBROS OO.AA.

ESTADO DE CONCILIACION

Operación 2015	Cuenta 2015	Descripción cuenta 2015	Importe Debe 2015	Importe Haber 2015	Cuenta 2014	
2014015662	4192	Organismos acreedores por servicios de tesoreria	0,00	60,02	4192	OTROS ACREEDORES NO PRESUPUESTARIOS COBROS OO.AA.
2014015663	4192	Organismos acreedores por servicios de tesoreria	0,00	219,90	4192	OTROS ACREEDORES NO PRESUPUESTARIOS COBROS OO.AA.
2014015694	4192	Organismos acreedores por servicios de tesoreria	0,00	36,00	4192	OTROS ACREEDORES NO PRESUPUESTARIOS COBROS OO.AA.
2014015701	4192	Organismos acreedores por servicios de tesoreria	0,00	39,20	4192	OTROS ACREEDORES NO PRESUPUESTARIOS COBROS OO.AA.
2015014941	4192	Organismos acreedores por servicios de tesoreria	0,00	95,77	4192	OTROS ACREEDORES NO PRESUPUESTARIOS COBROS OO.AA.
2008019905	4199	Otros acreedores no presupuestarios	0,00	3.115,25	4170	ACREEDORES POR RECAUDACION UTILIZACION TEATRO
2013003582	4199	Otros acreedores no presupuestarios	0,00	0,25	4171	FUNDACION CIUDAD DE ALCOBENDAS - RECAUDACION CENTRO DE ARTE
2014013610	4199	Otros acreedores no presupuestarios	0,00	2.298,00	4171	FUNDACION CIUDAD DE ALCOBENDAS - RECAUDACION CENTRO DE ARTE
2014013611	4199	Otros acreedores no presupuestarios	0,00	9.122,27	4171	FUNDACION CIUDAD DE ALCOBENDAS - RECAUDACION CENTRO DE ARTE
2014015577	4199	Otros acreedores no presupuestarios	0,00	11.339,75	4171	FUNDACION CIUDAD DE ALCOBENDAS - RECAUDACION CENTRO DE ARTE
2014015579	4199	Otros acreedores no presupuestarios	0,00	11.506,85	4171	FUNDACION CIUDAD DE ALCOBENDAS - RECAUDACION CENTRO DE ARTE
2006019261	4199	Otros acreedores no presupuestarios	0,00	0,36	4199	OTROS ACREEDORES NO PRESUPUESTARIOS
2007008003	4199	Otros acreedores no presupuestarios	0,00	206,23	4199	OTROS ACREEDORES NO PRESUPUESTARIOS
2008020384	4199	Otros acreedores no presupuestarios	0,00	2.536,15	4199	OTROS ACREEDORES NO PRESUPUESTARIOS
2010003046	4199	Otros acreedores no presupuestarios	0,00	39,46	4199	OTROS ACREEDORES NO PRESUPUESTARIOS
2010016595	4199	Otros acreedores no presupuestarios	0,00	58,00	4199	OTROS ACREEDORES NO PRESUPUESTARIOS
2010017698	4199	Otros acreedores no presupuestarios	0,00	270,00	4199	OTROS ACREEDORES NO PRESUPUESTARIOS
2010017706	4199	Otros acreedores no presupuestarios	0,00	791,00	4199	OTROS ACREEDORES NO PRESUPUESTARIOS
2010017709	4199	Otros acreedores no presupuestarios	0,00	307,55	4199	OTROS ACREEDORES NO PRESUPUESTARIOS
2010017712	4199	Otros acreedores no presupuestarios	0,00	122,75	4199	OTROS ACREEDORES NO PRESUPUESTARIOS
2010017722	4199	Otros acreedores no presupuestarios	0,00	39,46	4199	OTROS ACREEDORES NO PRESUPUESTARIOS
2010017723	4199	Otros acreedores no presupuestarios	0,00	32,96	4199	OTROS ACREEDORES NO PRESUPUESTARIOS
2010017750	4199	Otros acreedores no presupuestarios	0,00	108,82	4199	OTROS ACREEDORES NO PRESUPUESTARIOS

ESTADO DE CONCILIACION

Operación 2015	Cuenta 2015	Descripción cuenta 2015	Importe Debe 2015	Importe Haber 2015	Cuenta 2014
2010017759	4199	Otros acreedores no presupuestarios	0,00	18,00	4199 OTROS ACREEDORES NO PRESUPUESTARIOS
2010017776	4199	Otros acreedores no presupuestarios	0,00	11,00	4199 OTROS ACREEDORES NO PRESUPUESTARIOS
2010017777	4199	Otros acreedores no presupuestarios	0,00	828,00	4199 OTROS ACREEDORES NO PRESUPUESTARIOS
2010017778	4199	Otros acreedores no presupuestarios	0,00	68,44	4199 OTROS ACREEDORES NO PRESUPUESTARIOS
2010018077	4199	Otros acreedores no presupuestarios	0,00	1,583,41	4199 OTROS ACREEDORES NO PRESUPUESTARIOS
2010018368	4199	Otros acreedores no presupuestarios	0,00	531,98	4199 OTROS ACREEDORES NO PRESUPUESTARIOS
2011015469	4199	Otros acreedores no presupuestarios	0,00	1,888,00	4199 OTROS ACREEDORES NO PRESUPUESTARIOS
2011018517	4199	Otros acreedores no presupuestarios	0,00	0,04	4199 OTROS ACREEDORES NO PRESUPUESTARIOS
2011019285	4199	Otros acreedores no presupuestarios	0,00	23,00	4199 OTROS ACREEDORES NO PRESUPUESTARIOS
2011019290	4199	Otros acreedores no presupuestarios	0,00	30,20	4199 OTROS ACREEDORES NO PRESUPUESTARIOS
2011019291	4199	Otros acreedores no presupuestarios	0,00	34,22	4199 OTROS ACREEDORES NO PRESUPUESTARIOS
2011019292	4199	Otros acreedores no presupuestarios	0,00	57,00	4199 OTROS ACREEDORES NO PRESUPUESTARIOS
2011019297	4199	Otros acreedores no presupuestarios	0,00	300,00	4199 OTROS ACREEDORES NO PRESUPUESTARIOS
2011019301	4199	Otros acreedores no presupuestarios	0,00	885,00	4199 OTROS ACREEDORES NO PRESUPUESTARIOS
2011019303	4199	Otros acreedores no presupuestarios	0,00	864,00	4199 OTROS ACREEDORES NO PRESUPUESTARIOS
2011019304	4199	Otros acreedores no presupuestarios	0,00	490,00	4199 OTROS ACREEDORES NO PRESUPUESTARIOS
2011019305	4199	Otros acreedores no presupuestarios	0,00	178,71	4199 OTROS ACREEDORES NO PRESUPUESTARIOS
2011019306	4199	Otros acreedores no presupuestarios	0,00	180,00	4199 OTROS ACREEDORES NO PRESUPUESTARIOS
2011019353	4199	Otros acreedores no presupuestarios	0,00	59,00	4199 OTROS ACREEDORES NO PRESUPUESTARIOS
2013001437	4199	Otros acreedores no presupuestarios	0,00	9,73	4199 OTROS ACREEDORES NO PRESUPUESTARIOS
2013003771	4199	Otros acreedores no presupuestarios	0,00	16,00	4199 OTROS ACREEDORES NO PRESUPUESTARIOS
2013014793	4199	Otros acreedores no presupuestarios	0,00	386,16	4199 OTROS ACREEDORES NO PRESUPUESTARIOS

ESTADO DE CONCILIACION

Operación 2015	Cuenta 2015	Descripción cuenta 2015	Importe Debe 2015	Importe Haber 2015	Cuenta 2014	Descripción cuenta 2014
2013014794	4199	Otros acreedores no presupuestarios	0,00	175,51	4199	OTROS ACREEDORES NO PRESUPUESTARIOS
2013014795	4199	Otros acreedores no presupuestarios	0,00	135,18	4199	OTROS ACREEDORES NO PRESUPUESTARIOS
2013014796	4199	Otros acreedores no presupuestarios	0,00	17,16	4199	OTROS ACREEDORES NO PRESUPUESTARIOS
2013017739	4199	Otros acreedores no presupuestarios	0,00	250,00	4199	OTROS ACREEDORES NO PRESUPUESTARIOS
2014001190	4199	Otros acreedores no presupuestarios	0,00	219,00	4199	OTROS ACREEDORES NO PRESUPUESTARIOS
2014013834	4199	Otros acreedores no presupuestarios	0,00	380,72	4199	OTROS ACREEDORES NO PRESUPUESTARIOS
2014016001	4199	Otros acreedores no presupuestarios	0,00	460,92	4199	OTROS ACREEDORES NO PRESUPUESTARIOS
2014016003	4199	Otros acreedores no presupuestarios	0,00	380,72	4199	OTROS ACREEDORES NO PRESUPUESTARIOS
2014016017	4199	Otros acreedores no presupuestarios	0,00	70,73	4199	OTROS ACREEDORES NO PRESUPUESTARIOS
2015014941	4199	Otros acreedores no presupuestarios	7.400,77	0,00	4199	OTROS ACREEDORES NO PRESUPUESTARIOS
2001003405	4310	Operaciones de gestión	0,00	0,00	4310	DE LIQUIDACIONES DE CONTRAIDO PREVIO, INGRESO DIRECTO
2001003411	4310	Operaciones de gestión	0,00	0,00	4310	DE LIQUIDACIONES DE CONTRAIDO PREVIO, INGRESO DIRECTO
2001003426	4310	Operaciones de gestión	0,00	0,00	4310	DE LIQUIDACIONES DE CONTRAIDO PREVIO, INGRESO DIRECTO
2001007004	4310	Operaciones de gestión	0,00	0,00	4310	DE LIQUIDACIONES DE CONTRAIDO PREVIO, INGRESO DIRECTO
2001009691	4310	Operaciones de gestión	0,00	0,00	4310	DE LIQUIDACIONES DE CONTRAIDO PREVIO, INGRESO DIRECTO
2001009692	4310	Operaciones de gestión	0,00	0,00	4310	DE LIQUIDACIONES DE CONTRAIDO PREVIO, INGRESO DIRECTO
2001009694	4310	Operaciones de gestión	0,00	0,00	4310	DE LIQUIDACIONES DE CONTRAIDO PREVIO, INGRESO DIRECTO
2001009695	4310	Operaciones de gestión	0,00	0,00	4310	DE LIQUIDACIONES DE CONTRAIDO PREVIO, INGRESO DIRECTO
2001009696	4310	Operaciones de gestión	0,00	0,00	4310	DE LIQUIDACIONES DE CONTRAIDO PREVIO, INGRESO DIRECTO
2001009698	4310	Operaciones de gestión	0,00	0,00	4310	DE LIQUIDACIONES DE CONTRAIDO PREVIO, INGRESO DIRECTO
2001009699	4310	Operaciones de gestión	0,00	0,00	4310	DE LIQUIDACIONES DE CONTRAIDO PREVIO, INGRESO DIRECTO
2001009700	4310	Operaciones de gestión	0,00	0,00	4310	DE LIQUIDACIONES DE CONTRAIDO PREVIO, INGRESO DIRECTO

ESTADO DE CONCILIACION

Operación 2015	Cuenta 2015	Descripción cuenta 2015	Importe Debe 2015	Importe Haber 2015	Cuenta 2014	
2001009702	4310	Operaciones de gestión	0,00	0,00	4310	DE LIQUIDACIONES DE CONTRAIDO PREVIO, INGRESO DIRECTO
2001009703	4310	Operaciones de gestión	0,00	0,00	4310	DE LIQUIDACIONES DE CONTRAIDO PREVIO, INGRESO DIRECTO
2001009704	4310	Operaciones de gestión	0,00	0,00	4310	DE LIQUIDACIONES DE CONTRAIDO PREVIO, INGRESO DIRECTO
2001009705	4310	Operaciones de gestión	0,00	0,00	4310	DE LIQUIDACIONES DE CONTRAIDO PREVIO, INGRESO DIRECTO
2001009706	4310	Operaciones de gestión	0,00	0,00	4310	DE LIQUIDACIONES DE CONTRAIDO PREVIO, INGRESO DIRECTO
2001009707	4310	Operaciones de gestión	0,00	0,00	4310	DE LIQUIDACIONES DE CONTRAIDO PREVIO, INGRESO DIRECTO
2001009708	4310	Operaciones de gestión	0,00	0,00	4310	DE LIQUIDACIONES DE CONTRAIDO PREVIO, INGRESO DIRECTO
2002002632	4310	Operaciones de gestión	0,00	0,00	4310	DE LIQUIDACIONES DE CONTRAIDO PREVIO, INGRESO DIRECTO
2006012570	4310	Operaciones de gestión	567,02	0,00	4310	DE LIQUIDACIONES DE CONTRAIDO PREVIO, INGRESO DIRECTO
2006014404	4310	Operaciones de gestión	657,28	0,00	4310	DE LIQUIDACIONES DE CONTRAIDO PREVIO, INGRESO DIRECTO
2006016360	4310	Operaciones de gestión	92,43	0,00	4310	DE LIQUIDACIONES DE CONTRAIDO PREVIO, INGRESO DIRECTO
2006016663	4310	Operaciones de gestión	22.090,86	0,00	4310	DE LIQUIDACIONES DE CONTRAIDO PREVIO, INGRESO DIRECTO
2007001984	4310	Operaciones de gestión	245,00	0,00	4310	DE LIQUIDACIONES DE CONTRAIDO PREVIO, INGRESO DIRECTO
2007008006	4310	Operaciones de gestión	312,00	0,00	4310	DE LIQUIDACIONES DE CONTRAIDO PREVIO, INGRESO DIRECTO
2007008007	4310	Operaciones de gestión	1.408,00	0,00	4310	DE LIQUIDACIONES DE CONTRAIDO PREVIO, INGRESO DIRECTO
2007008011	4310	Operaciones de gestión	364,00	0,00	4310	DE LIQUIDACIONES DE CONTRAIDO PREVIO, INGRESO DIRECTO
2007008020	4310	Operaciones de gestión	898,94	0,00	4310	DE LIQUIDACIONES DE CONTRAIDO PREVIO, INGRESO DIRECTO
2007008033	4310	Operaciones de gestión	130,00	0,00	4310	DE LIQUIDACIONES DE CONTRAIDO PREVIO, INGRESO DIRECTO
2007008054	4310	Operaciones de gestión	390,00	0,00	4310	DE LIQUIDACIONES DE CONTRAIDO PREVIO, INGRESO DIRECTO
2007008062	4310	Operaciones de gestión	220,00	0,00	4310	DE LIQUIDACIONES DE CONTRAIDO PREVIO, INGRESO DIRECTO
2007008304	4310	Operaciones de gestión	362,07	0,00	4310	DE LIQUIDACIONES DE CONTRAIDO PREVIO, INGRESO DIRECTO
2007008416	4310	Operaciones de gestión	220,00	0,00	4310	DE LIQUIDACIONES DE CONTRAIDO PREVIO, INGRESO DIRECTO
2007012854	4310	Operaciones de gestión	374,56	0,00	4310	DE LIQUIDACIONES DE CONTRAIDO PREVIO, INGRESO DIRECTO

ESTADO DE CONCILIACION

Operación 2015	Cuenta 2015	Descripción cuenta 2015	Importe Debe 2015	Importe Haber 2015	Cuenta 2014	
2007012921	4310	Operaciones de gestión	1.600,00	0,00	4310	DE LIQUIDACIONES DE CONTRAIDO PREVIO, INGRESO DIRECTO
2007014786	4310	Operaciones de gestión	1.754,64	0,00	4310	DE LIQUIDACIONES DE CONTRAIDO PREVIO, INGRESO DIRECTO
2007016637	4310	Operaciones de gestión	245,00	0,00	4310	DE LIQUIDACIONES DE CONTRAIDO PREVIO, INGRESO DIRECTO
2007017775	4310	Operaciones de gestión	1.041,10	0,00	4310	DE LIQUIDACIONES DE CONTRAIDO PREVIO, INGRESO DIRECTO
2007017777	4310	Operaciones de gestión	100,72	0,00	4310	DE LIQUIDACIONES DE CONTRAIDO PREVIO, INGRESO DIRECTO
2007017783	4310	Operaciones de gestión	170,32	0,00	4310	DE LIQUIDACIONES DE CONTRAIDO PREVIO, INGRESO DIRECTO
2007017807	4310	Operaciones de gestión	237,95	0,00	4310	DE LIQUIDACIONES DE CONTRAIDO PREVIO, INGRESO DIRECTO
2008005549	4310	Operaciones de gestión	1.109,16	0,00	4310	DE LIQUIDACIONES DE CONTRAIDO PREVIO, INGRESO DIRECTO
2008011131	4310	Operaciones de gestión	2.103,13	0,00	4310	DE LIQUIDACIONES DE CONTRAIDO PREVIO, INGRESO DIRECTO
2008011134	4310	Operaciones de gestión	558,00	0,00	4310	DE LIQUIDACIONES DE CONTRAIDO PREVIO, INGRESO DIRECTO
2008012301	4310	Operaciones de gestión	1.776,16	0,00	4310	DE LIQUIDACIONES DE CONTRAIDO PREVIO, INGRESO DIRECTO
2008012317	4310	Operaciones de gestión	49,20	0,00	4310	DE LIQUIDACIONES DE CONTRAIDO PREVIO, INGRESO DIRECTO
2008013647	4310	Operaciones de gestión	1.998,13	0,00	4310	DE LIQUIDACIONES DE CONTRAIDO PREVIO, INGRESO DIRECTO
2008013660	4310	Operaciones de gestión	723,01	0,00	4310	DE LIQUIDACIONES DE CONTRAIDO PREVIO, INGRESO DIRECTO
2008014702	4310	Operaciones de gestión	148,27	0,00	4310	DE LIQUIDACIONES DE CONTRAIDO PREVIO, INGRESO DIRECTO
2008015539	4310	Operaciones de gestión	1.084,52	0,00	4310	DE LIQUIDACIONES DE CONTRAIDO PREVIO, INGRESO DIRECTO
2008018083	4310	Operaciones de gestión	1.446,02	0,00	4310	DE LIQUIDACIONES DE CONTRAIDO PREVIO, INGRESO DIRECTO
2008018087	4310	Operaciones de gestión	133,51	0,00	4310	DE LIQUIDACIONES DE CONTRAIDO PREVIO, INGRESO DIRECTO
2008018373	4310	Operaciones de gestión	1.338,63	0,00	4310	DE LIQUIDACIONES DE CONTRAIDO PREVIO, INGRESO DIRECTO
2008019594	4310	Operaciones de gestión	196,90	0,00	4310	DE LIQUIDACIONES DE CONTRAIDO PREVIO, INGRESO DIRECTO
2009006230	4310	Operaciones de gestión	6,68	0,00	4310	DE LIQUIDACIONES DE CONTRAIDO PREVIO, INGRESO DIRECTO
2009007071	4310	Operaciones de gestión	2.457,03	0,00	4310	DE LIQUIDACIONES DE CONTRAIDO PREVIO, INGRESO DIRECTO

ESTADO DE CONCILIACION

Operación 2015	Cuenta 2015	Descripción cuenta 2015	Importe Debe 2015	Importe Haber 2015	Cuenta 2014	
2009007688	4310	Operaciones de gestión	130,00	0,00	4310	DE LIQUIDACIONES DE CONTRAIDO PREVIO, INGRESO DIRECTO
2009010512	4310	Operaciones de gestión	330,25	0,00	4310	DE LIQUIDACIONES DE CONTRAIDO PREVIO, INGRESO DIRECTO
2009010524	4310	Operaciones de gestión	691,06	0,00	4310	DE LIQUIDACIONES DE CONTRAIDO PREVIO, INGRESO DIRECTO
2009010530	4310	Operaciones de gestión	315,69	0,00	4310	DE LIQUIDACIONES DE CONTRAIDO PREVIO, INGRESO DIRECTO
2009010540	4310	Operaciones de gestión	198,11	0,00	4310	DE LIQUIDACIONES DE CONTRAIDO PREVIO, INGRESO DIRECTO
2009010615	4310	Operaciones de gestión	72,50	0,00	4310	DE LIQUIDACIONES DE CONTRAIDO PREVIO, INGRESO DIRECTO
2009011435	4310	Operaciones de gestión	1.136,64	0,00	4310	DE LIQUIDACIONES DE CONTRAIDO PREVIO, INGRESO DIRECTO
2009011681	4310	Operaciones de gestión	219,00	0,00	4310	DE LIQUIDACIONES DE CONTRAIDO PREVIO, INGRESO DIRECTO
2009012718	4310	Operaciones de gestión	2.457,03	0,00	4310	DE LIQUIDACIONES DE CONTRAIDO PREVIO, INGRESO DIRECTO
2009012740	4310	Operaciones de gestión	139,12	0,00	4310	DE LIQUIDACIONES DE CONTRAIDO PREVIO, INGRESO DIRECTO
2009012758	4310	Operaciones de gestión	2.457,03	0,00	4310	DE LIQUIDACIONES DE CONTRAIDO PREVIO, INGRESO DIRECTO
2009013091	4310	Operaciones de gestión	1.197,30	0,00	4310	DE LIQUIDACIONES DE CONTRAIDO PREVIO, INGRESO DIRECTO
2009013476	4310	Operaciones de gestión	9.381,30	0,00	4310	DE LIQUIDACIONES DE CONTRAIDO PREVIO, INGRESO DIRECTO
2009014083	4310	Operaciones de gestión	1.842,77	0,00	4310	DE LIQUIDACIONES DE CONTRAIDO PREVIO, INGRESO DIRECTO
2009015187	4310	Operaciones de gestión	730,00	0,00	4310	DE LIQUIDACIONES DE CONTRAIDO PREVIO, INGRESO DIRECTO
2009017016	4310	Operaciones de gestión	286,16	0,00	4310	DE LIQUIDACIONES DE CONTRAIDO PREVIO, INGRESO DIRECTO
2009017049	4310	Operaciones de gestión	334,42	0,00	4310	DE LIQUIDACIONES DE CONTRAIDO PREVIO, INGRESO DIRECTO
2009017068	4310	Operaciones de gestión	78,41	0,00	4310	DE LIQUIDACIONES DE CONTRAIDO PREVIO, INGRESO DIRECTO
2009017096	4310	Operaciones de gestión	251,47	0,00	4310	DE LIQUIDACIONES DE CONTRAIDO PREVIO, INGRESO DIRECTO
2009017181	4310	Operaciones de gestión	188,34	0,00	4310	DE LIQUIDACIONES DE CONTRAIDO PREVIO, INGRESO DIRECTO
2009017803	4310	Operaciones de gestión	220,68	0,00	4310	DE LIQUIDACIONES DE CONTRAIDO PREVIO, INGRESO DIRECTO
2009018376	4310	Operaciones de gestión	526,24	0,00	4310	DE LIQUIDACIONES DE CONTRAIDO PREVIO, INGRESO DIRECTO

ESTADO DE CONCILIACION

Operación 2015	Cuenta 2015	Descripción cuenta 2015	Importe Debe 2015	Importe Haber 2015	Cuenta 2014	
2009018386	4310	Operaciones de gestión	1.176,34	0,00	4310	DE LIQUIDACIONES DE CONTRAIDO PREVIO, INGRESO DIRECTO
2010003214	4310	Operaciones de gestión	6,02	0,00	4310	DE LIQUIDACIONES DE CONTRAIDO PREVIO, INGRESO DIRECTO
2010003231	4310	Operaciones de gestión	1.364,58	0,00	4310	DE LIQUIDACIONES DE CONTRAIDO PREVIO, INGRESO DIRECTO
2010004182	4310	Operaciones de gestión	5.154,60	0,00	4310	DE LIQUIDACIONES DE CONTRAIDO PREVIO, INGRESO DIRECTO
2010006642	4310	Operaciones de gestión	2.392,49	0,00	4310	DE LIQUIDACIONES DE CONTRAIDO PREVIO, INGRESO DIRECTO
2010006652	4310	Operaciones de gestión	813,02	0,00	4310	DE LIQUIDACIONES DE CONTRAIDO PREVIO, INGRESO DIRECTO
2010006663	4310	Operaciones de gestión	476,44	0,00	4310	DE LIQUIDACIONES DE CONTRAIDO PREVIO, INGRESO DIRECTO
2010006665	4310	Operaciones de gestión	509,32	0,00	4310	DE LIQUIDACIONES DE CONTRAIDO PREVIO, INGRESO DIRECTO
2010006666	4310	Operaciones de gestión	1.185,11	0,00	4310	DE LIQUIDACIONES DE CONTRAIDO PREVIO, INGRESO DIRECTO
2010006676	4310	Operaciones de gestión	801,64	0,00	4310	DE LIQUIDACIONES DE CONTRAIDO PREVIO, INGRESO DIRECTO
2010006679	4310	Operaciones de gestión	788,22	0,00	4310	DE LIQUIDACIONES DE CONTRAIDO PREVIO, INGRESO DIRECTO
2010006681	4310	Operaciones de gestión	3.395,63	0,00	4310	DE LIQUIDACIONES DE CONTRAIDO PREVIO, INGRESO DIRECTO
2010006715	4310	Operaciones de gestión	284,78	0,00	4310	DE LIQUIDACIONES DE CONTRAIDO PREVIO, INGRESO DIRECTO
2010006724	4310	Operaciones de gestión	884,16	0,00	4310	DE LIQUIDACIONES DE CONTRAIDO PREVIO, INGRESO DIRECTO
2010006728	4310	Operaciones de gestión	1.355,90	0,00	4310	DE LIQUIDACIONES DE CONTRAIDO PREVIO, INGRESO DIRECTO
2010006736	4310	Operaciones de gestión	779,45	0,00	4310	DE LIQUIDACIONES DE CONTRAIDO PREVIO, INGRESO DIRECTO
2010006758	4310	Operaciones de gestión	5.996,75	0,00	4310	DE LIQUIDACIONES DE CONTRAIDO PREVIO, INGRESO DIRECTO
2010006764	4310	Operaciones de gestión	1.155,44	0,00	4310	DE LIQUIDACIONES DE CONTRAIDO PREVIO, INGRESO DIRECTO
2010006809	4310	Operaciones de gestión	494,15	0,00	4310	DE LIQUIDACIONES DE CONTRAIDO PREVIO, INGRESO DIRECTO
2010006816	4310	Operaciones de gestión	159,70	0,00	4310	DE LIQUIDACIONES DE CONTRAIDO PREVIO, INGRESO DIRECTO
2010006823	4310	Operaciones de gestión	1.018,30	0,00	4310	DE LIQUIDACIONES DE CONTRAIDO PREVIO, INGRESO DIRECTO
2010009672	4310	Operaciones de gestión	74,46	0,00	4310	DE LIQUIDACIONES DE CONTRAIDO PREVIO, INGRESO DIRECTO
2010010408	4310	Operaciones de gestión	748,72	0,00	4310	DE LIQUIDACIONES DE CONTRAIDO PREVIO, INGRESO DIRECTO

ESTADO DE CONCILIACION

Operación 2015	Cuenta 2015	Descripción cuenta 2015	Importe Debe 2015	Importe Haber 2015	Cuenta 2014	
2010010410	4310	Operaciones de gestión	202,33	0,00	4310	DE LIQUIDACIONES DE CONTRAIDO PREVIO, INGRESO DIRECTO
2010011447	4310	Operaciones de gestión	23.311,04	0,00	4310	DE LIQUIDACIONES DE CONTRAIDO PREVIO, INGRESO DIRECTO
2010013127	4310	Operaciones de gestión	179,70	0,00	4310	DE LIQUIDACIONES DE CONTRAIDO PREVIO, INGRESO DIRECTO
2010014526	4310	Operaciones de gestión	151,14	0,00	4310	DE LIQUIDACIONES DE CONTRAIDO PREVIO, INGRESO DIRECTO
2010015442	4310	Operaciones de gestión	39.117,51	0,00	4310	DE LIQUIDACIONES DE CONTRAIDO PREVIO, INGRESO DIRECTO
2010015637	4310	Operaciones de gestión	1.848,00	0,00	4310	DE LIQUIDACIONES DE CONTRAIDO PREVIO, INGRESO DIRECTO
2010015674	4310	Operaciones de gestión	140,00	0,00	4310	DE LIQUIDACIONES DE CONTRAIDO PREVIO, INGRESO DIRECTO
2010017162	4310	Operaciones de gestión	601,70	0,00	4310	DE LIQUIDACIONES DE CONTRAIDO PREVIO, INGRESO DIRECTO
2010017466	4310	Operaciones de gestión	583,68	0,00	4310	DE LIQUIDACIONES DE CONTRAIDO PREVIO, INGRESO DIRECTO
2010017501	4310	Operaciones de gestión	737,27	0,00	4310	DE LIQUIDACIONES DE CONTRAIDO PREVIO, INGRESO DIRECTO
2010017505	4310	Operaciones de gestión	917,47	0,00	4310	DE LIQUIDACIONES DE CONTRAIDO PREVIO, INGRESO DIRECTO
2010017536	4310	Operaciones de gestión	682,35	0,00	4310	DE LIQUIDACIONES DE CONTRAIDO PREVIO, INGRESO DIRECTO
2010017539	4310	Operaciones de gestión	983,08	0,00	4310	DE LIQUIDACIONES DE CONTRAIDO PREVIO, INGRESO DIRECTO
2011002354	4310	Operaciones de gestión	793,86	0,00	4310	DE LIQUIDACIONES DE CONTRAIDO PREVIO, INGRESO DIRECTO
2011002359	4310	Operaciones de gestión	1.073,24	0,00	4310	DE LIQUIDACIONES DE CONTRAIDO PREVIO, INGRESO DIRECTO
2011002361	4310	Operaciones de gestión	65,36	0,00	4310	DE LIQUIDACIONES DE CONTRAIDO PREVIO, INGRESO DIRECTO
2011002367	4310	Operaciones de gestión	1.233,05	0,00	4310	DE LIQUIDACIONES DE CONTRAIDO PREVIO, INGRESO DIRECTO
2011002374	4310	Operaciones de gestión	1.428,02	0,00	4310	DE LIQUIDACIONES DE CONTRAIDO PREVIO, INGRESO DIRECTO
2011002683	4310	Operaciones de gestión	2.771,14	0,00	4310	DE LIQUIDACIONES DE CONTRAIDO PREVIO, INGRESO DIRECTO
2011002688	4310	Operaciones de gestión	1.582,85	0,00	4310	DE LIQUIDACIONES DE CONTRAIDO PREVIO, INGRESO DIRECTO
2011003616	4310	Operaciones de gestión	116,54	0,00	4310	DE LIQUIDACIONES DE CONTRAIDO PREVIO, INGRESO DIRECTO
2011003619	4310	Operaciones de gestión	1.114,09	0,00	4310	DE LIQUIDACIONES DE CONTRAIDO PREVIO, INGRESO DIRECTO

ESTADO DE CONCILIACION

Operación 2015	Cuenta 2015	Descripción cuenta 2015	Importe Debe 2015	Importe Haber 2015	Cuenta 2014	Cuenta
2011003687	4310	Operaciones de gestión	1.272,03	0,00	4310	DE LIQUIDACIONES DE CONTRAIDO PREVIO, INGRESO DIRECTO
2011004812	4310	Operaciones de gestión	1.040,79	0,00	4310	DE LIQUIDACIONES DE CONTRAIDO PREVIO, INGRESO DIRECTO
2011004816	4310	Operaciones de gestión	3.703,73	0,00	4310	DE LIQUIDACIONES DE CONTRAIDO PREVIO, INGRESO DIRECTO
2011005536	4310	Operaciones de gestión	798,78	0,00	4310	DE LIQUIDACIONES DE CONTRAIDO PREVIO, INGRESO DIRECTO
2011005981	4310	Operaciones de gestión	670,11	0,00	4310	DE LIQUIDACIONES DE CONTRAIDO PREVIO, INGRESO DIRECTO
2011006035	4310	Operaciones de gestión	2.036,60	0,00	4310	DE LIQUIDACIONES DE CONTRAIDO PREVIO, INGRESO DIRECTO
2011006621	4310	Operaciones de gestión	1.480,90	0,00	4310	DE LIQUIDACIONES DE CONTRAIDO PREVIO, INGRESO DIRECTO
2011007808	4310	Operaciones de gestión	136,04	0,00	4310	DE LIQUIDACIONES DE CONTRAIDO PREVIO, INGRESO DIRECTO
2011007809	4310	Operaciones de gestión	228,44	0,00	4310	DE LIQUIDACIONES DE CONTRAIDO PREVIO, INGRESO DIRECTO
2011008672	4310	Operaciones de gestión	494,45	0,00	4310	DE LIQUIDACIONES DE CONTRAIDO PREVIO, INGRESO DIRECTO
2011013120	4310	Operaciones de gestión	599,05	0,00	4310	DE LIQUIDACIONES DE CONTRAIDO PREVIO, INGRESO DIRECTO
2011013152	4310	Operaciones de gestión	862,19	0,00	4310	DE LIQUIDACIONES DE CONTRAIDO PREVIO, INGRESO DIRECTO
2011013153	4310	Operaciones de gestión	45,22	0,00	4310	DE LIQUIDACIONES DE CONTRAIDO PREVIO, INGRESO DIRECTO
2011013155	4310	Operaciones de gestión	219,70	0,00	4310	DE LIQUIDACIONES DE CONTRAIDO PREVIO, INGRESO DIRECTO
2011013526	4310	Operaciones de gestión	90,00	0,00	4310	DE LIQUIDACIONES DE CONTRAIDO PREVIO, INGRESO DIRECTO
2011015368	4310	Operaciones de gestión	162,13	0,00	4310	DE LIQUIDACIONES DE CONTRAIDO PREVIO, INGRESO DIRECTO
2011015581	4310	Operaciones de gestión	117,88	0,00	4310	DE LIQUIDACIONES DE CONTRAIDO PREVIO, INGRESO DIRECTO
2011016600	4310	Operaciones de gestión	580,00	0,00	4310	DE LIQUIDACIONES DE CONTRAIDO PREVIO, INGRESO DIRECTO
2011017861	4310	Operaciones de gestión	705,29	0,00	4310	DE LIQUIDACIONES DE CONTRAIDO PREVIO, INGRESO DIRECTO
2011017867	4310	Operaciones de gestión	520,70	0,00	4310	DE LIQUIDACIONES DE CONTRAIDO PREVIO, INGRESO DIRECTO
2011018185	4310	Operaciones de gestión	615,37	0,00	4310	DE LIQUIDACIONES DE CONTRAIDO PREVIO, INGRESO DIRECTO
2011018187	4310	Operaciones de gestión	154,97	0,00	4310	DE LIQUIDACIONES DE CONTRAIDO PREVIO, INGRESO DIRECTO

ESTADO DE CONCILIACION

Operación 2015	Cuenta 2015	Descripción cuenta 2015	Importe Debe 2015	Importe Haber 2015	Cuenta 2014	Cuenta
2011018293	4310	Operaciones de gestión	54,00	0,00	4310	DE LIQUIDACIONES DE CONTRAIDO PREVIO, INGRESO DIRECTO
2011018361	4310	Operaciones de gestión	12,82	0,00	4310	DE LIQUIDACIONES DE CONTRAIDO PREVIO, INGRESO DIRECTO
2012000917	4310	Operaciones de gestión	141,24	0,00	4310	DE LIQUIDACIONES DE CONTRAIDO PREVIO, INGRESO DIRECTO
2012000918	4310	Operaciones de gestión	480,00	0,00	4310	DE LIQUIDACIONES DE CONTRAIDO PREVIO, INGRESO DIRECTO
2012003228	4310	Operaciones de gestión	18,83	0,00	4310	DE LIQUIDACIONES DE CONTRAIDO PREVIO, INGRESO DIRECTO
2012003231	4310	Operaciones de gestión	52,24	0,00	4310	DE LIQUIDACIONES DE CONTRAIDO PREVIO, INGRESO DIRECTO
2012003232	4310	Operaciones de gestión	1.837,14	0,00	4310	DE LIQUIDACIONES DE CONTRAIDO PREVIO, INGRESO DIRECTO
2012003233	4310	Operaciones de gestión	46,66	0,00	4310	DE LIQUIDACIONES DE CONTRAIDO PREVIO, INGRESO DIRECTO
2012003251	4310	Operaciones de gestión	658,90	0,00	4310	DE LIQUIDACIONES DE CONTRAIDO PREVIO, INGRESO DIRECTO
2012003255	4310	Operaciones de gestión	315,55	0,00	4310	DE LIQUIDACIONES DE CONTRAIDO PREVIO, INGRESO DIRECTO
2012003256	4310	Operaciones de gestión	163,88	0,00	4310	DE LIQUIDACIONES DE CONTRAIDO PREVIO, INGRESO DIRECTO
2012003258	4310	Operaciones de gestión	437,78	0,00	4310	DE LIQUIDACIONES DE CONTRAIDO PREVIO, INGRESO DIRECTO
2012003274	4310	Operaciones de gestión	53,04	0,00	4310	DE LIQUIDACIONES DE CONTRAIDO PREVIO, INGRESO DIRECTO
2012003275	4310	Operaciones de gestión	248,45	0,00	4310	DE LIQUIDACIONES DE CONTRAIDO PREVIO, INGRESO DIRECTO
2012003280	4310	Operaciones de gestión	532,64	0,00	4310	DE LIQUIDACIONES DE CONTRAIDO PREVIO, INGRESO DIRECTO
2012003328	4310	Operaciones de gestión	500,00	0,00	4310	DE LIQUIDACIONES DE CONTRAIDO PREVIO, INGRESO DIRECTO
2012003765	4310	Operaciones de gestión	2.484,74	0,00	4310	DE LIQUIDACIONES DE CONTRAIDO PREVIO, INGRESO DIRECTO
2012007637	4310	Operaciones de gestión	1.437,60	0,00	4310	DE LIQUIDACIONES DE CONTRAIDO PREVIO, INGRESO DIRECTO
2012007638	4310	Operaciones de gestión	398,60	0,00	4310	DE LIQUIDACIONES DE CONTRAIDO PREVIO, INGRESO DIRECTO
2012007640	4310	Operaciones de gestión	68,76	0,00	4310	DE LIQUIDACIONES DE CONTRAIDO PREVIO, INGRESO DIRECTO
2012007641	4310	Operaciones de gestión	3.166,67	0,00	4310	DE LIQUIDACIONES DE CONTRAIDO PREVIO, INGRESO DIRECTO
2012007642	4310	Operaciones de gestión	530,98	0,00	4310	DE LIQUIDACIONES DE CONTRAIDO PREVIO, INGRESO DIRECTO
2012007946	4310	Operaciones de gestión	877,57	0,00	4310	DE LIQUIDACIONES DE CONTRAIDO PREVIO, INGRESO DIRECTO

ESTADO DE CONCILIACION

Operación 2015	Cuenta 2015	Descripción cuenta 2015	Importe Debe 2015	Importe Haber 2015	Cuenta 2014	
2012007956	4310	Operaciones de gestión	761,08	0,00	4310	DE LIQUIDACIONES DE CONTRAIDO PREVIO, INGRESO DIRECTO
2012007965	4310	Operaciones de gestión	704,63	0,00	4310	DE LIQUIDACIONES DE CONTRAIDO PREVIO, INGRESO DIRECTO
2012007967	4310	Operaciones de gestión	808,36	0,00	4310	DE LIQUIDACIONES DE CONTRAIDO PREVIO, INGRESO DIRECTO
2012008051	4310	Operaciones de gestión	7.213,68	0,00	4310	DE LIQUIDACIONES DE CONTRAIDO PREVIO, INGRESO DIRECTO
2012008394	4310	Operaciones de gestión	1.651,20	0,00	4310	DE LIQUIDACIONES DE CONTRAIDO PREVIO, INGRESO DIRECTO
2012010142	4310	Operaciones de gestión	83,33	0,00	4310	DE LIQUIDACIONES DE CONTRAIDO PREVIO, INGRESO DIRECTO
2012011866	4310	Operaciones de gestión	97,70	0,00	4310	DE LIQUIDACIONES DE CONTRAIDO PREVIO, INGRESO DIRECTO
2012011867	4310	Operaciones de gestión	144,00	0,00	4310	DE LIQUIDACIONES DE CONTRAIDO PREVIO, INGRESO DIRECTO
2012011868	4310	Operaciones de gestión	131,56	0,00	4310	DE LIQUIDACIONES DE CONTRAIDO PREVIO, INGRESO DIRECTO
2012011869	4310	Operaciones de gestión	646,95	0,00	4310	DE LIQUIDACIONES DE CONTRAIDO PREVIO, INGRESO DIRECTO
2012011870	4310	Operaciones de gestión	143,30	0,00	4310	DE LIQUIDACIONES DE CONTRAIDO PREVIO, INGRESO DIRECTO
2012011871	4310	Operaciones de gestión	221,67	0,00	4310	DE LIQUIDACIONES DE CONTRAIDO PREVIO, INGRESO DIRECTO
2012011872	4310	Operaciones de gestión	40,22	0,00	4310	DE LIQUIDACIONES DE CONTRAIDO PREVIO, INGRESO DIRECTO
2012012154	4310	Operaciones de gestión	1.151,00	0,00	4310	DE LIQUIDACIONES DE CONTRAIDO PREVIO, INGRESO DIRECTO
2012014670	4310	Operaciones de gestión	402,85	0,00	4310	DE LIQUIDACIONES DE CONTRAIDO PREVIO, INGRESO DIRECTO
2012018243	4310	Operaciones de gestión	195,84	0,00	4310	DE LIQUIDACIONES DE CONTRAIDO PREVIO, INGRESO DIRECTO
2012018250	4310	Operaciones de gestión	1.032,00	0,00	4310	DE LIQUIDACIONES DE CONTRAIDO PREVIO, INGRESO DIRECTO
2012018253	4310	Operaciones de gestión	616,20	0,00	4310	DE LIQUIDACIONES DE CONTRAIDO PREVIO, INGRESO DIRECTO
2012018260	4310	Operaciones de gestión	619,20	0,00	4310	DE LIQUIDACIONES DE CONTRAIDO PREVIO, INGRESO DIRECTO
2012018656	4310	Operaciones de gestión	124,00	0,00	4310	DE LIQUIDACIONES DE CONTRAIDO PREVIO, INGRESO DIRECTO
2012018684	4310	Operaciones de gestión	446,08	0,00	4310	DE LIQUIDACIONES DE CONTRAIDO PREVIO, INGRESO DIRECTO
2012018688	4310	Operaciones de gestión	911,22	0,00	4310	DE LIQUIDACIONES DE CONTRAIDO PREVIO, INGRESO DIRECTO

ESTADO DE CONCILIACION

Operación 2015	Cuenta 2015	Descripción cuenta 2015	Importe Debe 2015	Importe Haber 2015	Cuenta	
2012018760	4310	Operaciones de gestión	924,35	0,00	4310	DE LIQUIDACIONES DE CONTRAIDO PREVIO, INGRESO DIRECTO
2013002245	4310	Operaciones de gestión	1.989,20	0,00	4310	DE LIQUIDACIONES DE CONTRAIDO PREVIO, INGRESO DIRECTO
2013002247	4310	Operaciones de gestión	178,00	0,00	4310	DE LIQUIDACIONES DE CONTRAIDO PREVIO, INGRESO DIRECTO
2013002249	4310	Operaciones de gestión	236,00	0,00	4310	DE LIQUIDACIONES DE CONTRAIDO PREVIO, INGRESO DIRECTO
2013002250	4310	Operaciones de gestión	176,00	0,00	4310	DE LIQUIDACIONES DE CONTRAIDO PREVIO, INGRESO DIRECTO
2013002251	4310	Operaciones de gestión	6.284,80	0,00	4310	DE LIQUIDACIONES DE CONTRAIDO PREVIO, INGRESO DIRECTO
2013002252	4310	Operaciones de gestión	1.068,29	0,00	4310	DE LIQUIDACIONES DE CONTRAIDO PREVIO, INGRESO DIRECTO
2013002253	4310	Operaciones de gestión	198,00	0,00	4310	DE LIQUIDACIONES DE CONTRAIDO PREVIO, INGRESO DIRECTO
2013003125	4310	Operaciones de gestión	894,00	0,00	4310	DE LIQUIDACIONES DE CONTRAIDO PREVIO, INGRESO DIRECTO
2013003137	4310	Operaciones de gestión	699,60	0,00	4310	DE LIQUIDACIONES DE CONTRAIDO PREVIO, INGRESO DIRECTO
2013003139	4310	Operaciones de gestión	1.276,50	0,00	4310	DE LIQUIDACIONES DE CONTRAIDO PREVIO, INGRESO DIRECTO
2013003207	4310	Operaciones de gestión	372,93	0,00	4310	DE LIQUIDACIONES DE CONTRAIDO PREVIO, INGRESO DIRECTO
2013003208	4310	Operaciones de gestión	503,60	0,00	4310	DE LIQUIDACIONES DE CONTRAIDO PREVIO, INGRESO DIRECTO
2013003209	4310	Operaciones de gestión	158,00	0,00	4310	DE LIQUIDACIONES DE CONTRAIDO PREVIO, INGRESO DIRECTO
2013003241	4310	Operaciones de gestión	1.015,43	0,00	4310	DE LIQUIDACIONES DE CONTRAIDO PREVIO, INGRESO DIRECTO
2013003307	4310	Operaciones de gestión	507,90	0,00	4310	DE LIQUIDACIONES DE CONTRAIDO PREVIO, INGRESO DIRECTO
2013003333	4310	Operaciones de gestión	10,81	0,00	4310	DE LIQUIDACIONES DE CONTRAIDO PREVIO, INGRESO DIRECTO
2013003660	4310	Operaciones de gestión	4.556,63	0,00	4310	DE LIQUIDACIONES DE CONTRAIDO PREVIO, INGRESO DIRECTO
2013004682	4310	Operaciones de gestión	450,97	0,00	4310	DE LIQUIDACIONES DE CONTRAIDO PREVIO, INGRESO DIRECTO
2013004855	4310	Operaciones de gestión	6,00	0,00	4310	DE LIQUIDACIONES DE CONTRAIDO PREVIO, INGRESO DIRECTO
2013004889	4310	Operaciones de gestión	480,00	0,00	4310	DE LIQUIDACIONES DE CONTRAIDO PREVIO, INGRESO DIRECTO
2013004890	4310	Operaciones de gestión	480,00	0,00	4310	DE LIQUIDACIONES DE CONTRAIDO PREVIO, INGRESO DIRECTO

ESTADO DE CONCILIACION

Operación 2015	Cuenta 2015	Descripción cuenta 2015	Importe Debe 2015	Importe Haber 2015	Cuenta 2014	Cuenta
2013004892	4310	Operaciones de gestión	480,00	0,00	4310	DE LIQUIDACIONES DE CONTRAIDO PREVIO, INGRESO DIRECTO
2013005014	4310	Operaciones de gestión	404,20	0,00	4310	DE LIQUIDACIONES DE CONTRAIDO PREVIO, INGRESO DIRECTO
2013005015	4310	Operaciones de gestión	1.474,30	0,00	4310	DE LIQUIDACIONES DE CONTRAIDO PREVIO, INGRESO DIRECTO
2013005017	4310	Operaciones de gestión	718,00	0,00	4310	DE LIQUIDACIONES DE CONTRAIDO PREVIO, INGRESO DIRECTO
2013005018	4310	Operaciones de gestión	4.133,40	0,00	4310	DE LIQUIDACIONES DE CONTRAIDO PREVIO, INGRESO DIRECTO
2013005019	4310	Operaciones de gestión	715,94	0,00	4310	DE LIQUIDACIONES DE CONTRAIDO PREVIO, INGRESO DIRECTO
2013005220	4310	Operaciones de gestión	9.031,50	0,00	4310	DE LIQUIDACIONES DE CONTRAIDO PREVIO, INGRESO DIRECTO
2013005484	4310	Operaciones de gestión	10,81	0,00	4310	DE LIQUIDACIONES DE CONTRAIDO PREVIO, INGRESO DIRECTO
2013006484	4310	Operaciones de gestión	80,00	0,00	4310	DE LIQUIDACIONES DE CONTRAIDO PREVIO, INGRESO DIRECTO
2013007004	4310	Operaciones de gestión	488,00	0,00	4310	DE LIQUIDACIONES DE CONTRAIDO PREVIO, INGRESO DIRECTO
2013007006	4310	Operaciones de gestión	636,05	0,00	4310	DE LIQUIDACIONES DE CONTRAIDO PREVIO, INGRESO DIRECTO
2013007405	4310	Operaciones de gestión	537,77	0,00	4310	DE LIQUIDACIONES DE CONTRAIDO PREVIO, INGRESO DIRECTO
2013007415	4310	Operaciones de gestión	834,01	0,00	4310	DE LIQUIDACIONES DE CONTRAIDO PREVIO, INGRESO DIRECTO
2013007426	4310	Operaciones de gestión	588,00	0,00	4310	DE LIQUIDACIONES DE CONTRAIDO PREVIO, INGRESO DIRECTO
2013007442	4310	Operaciones de gestión	91,37	0,00	4310	DE LIQUIDACIONES DE CONTRAIDO PREVIO, INGRESO DIRECTO
2013008199	4310	Operaciones de gestión	1.690,82	0,00	4310	DE LIQUIDACIONES DE CONTRAIDO PREVIO, INGRESO DIRECTO
2013008235	4310	Operaciones de gestión	0,30	0,00	4310	DE LIQUIDACIONES DE CONTRAIDO PREVIO, INGRESO DIRECTO
2013008790	4310	Operaciones de gestión	1.809,00	0,00	4310	DE LIQUIDACIONES DE CONTRAIDO PREVIO, INGRESO DIRECTO
2013009303	4310	Operaciones de gestión	64,00	0,00	4310	DE LIQUIDACIONES DE CONTRAIDO PREVIO, INGRESO DIRECTO
2013010126	4310	Operaciones de gestión	14,42	0,00	4310	DE LIQUIDACIONES DE CONTRAIDO PREVIO, INGRESO DIRECTO
2013010912	4310	Operaciones de gestión	388,65	0,00	4310	DE LIQUIDACIONES DE CONTRAIDO PREVIO, INGRESO DIRECTO
2013010913	4310	Operaciones de gestión	51,00	0,00	4310	DE LIQUIDACIONES DE CONTRAIDO PREVIO, INGRESO DIRECTO
2013010914	4310	Operaciones de gestión	320,20	0,00	4310	DE LIQUIDACIONES DE CONTRAIDO PREVIO, INGRESO DIRECTO

ESTADO DE CONCILIACION

Operación 2015	Cuenta 2015	Descripción cuenta 2015	Importe Debe 2015	Importe Haber 2015	Cuenta 2014	
2013010915	4310	Operaciones de gestión	136,00	0,00	4310	DE LIQUIDACIONES DE CONTRAIDO PREVIO, INGRESO DIRECTO
2013010916	4310	Operaciones de gestión	1.301,12	0,00	4310	DE LIQUIDACIONES DE CONTRAIDO PREVIO, INGRESO DIRECTO
2013010917	4310	Operaciones de gestión	129,98	0,00	4310	DE LIQUIDACIONES DE CONTRAIDO PREVIO, INGRESO DIRECTO
2013011546	4310	Operaciones de gestión	89,10	0,00	4310	DE LIQUIDACIONES DE CONTRAIDO PREVIO, INGRESO DIRECTO
2013011547	4310	Operaciones de gestión	2.104,00	0,00	4310	DE LIQUIDACIONES DE CONTRAIDO PREVIO, INGRESO DIRECTO
2013011548	4310	Operaciones de gestión	572,00	0,00	4310	DE LIQUIDACIONES DE CONTRAIDO PREVIO, INGRESO DIRECTO
2013011805	4310	Operaciones de gestión	1.082,20	0,00	4310	DE LIQUIDACIONES DE CONTRAIDO PREVIO, INGRESO DIRECTO
2013013689	4310	Operaciones de gestión	1.836,80	0,00	4310	DE LIQUIDACIONES DE CONTRAIDO PREVIO, INGRESO DIRECTO
2013014232	4310	Operaciones de gestión	16,00	0,00	4310	DE LIQUIDACIONES DE CONTRAIDO PREVIO, INGRESO DIRECTO
2013014236	4310	Operaciones de gestión	12,00	0,00	4310	DE LIQUIDACIONES DE CONTRAIDO PREVIO, INGRESO DIRECTO
2013014237	4310	Operaciones de gestión	32,00	0,00	4310	DE LIQUIDACIONES DE CONTRAIDO PREVIO, INGRESO DIRECTO
2013014414	4310	Operaciones de gestión	96,80	0,00	4310	DE LIQUIDACIONES DE CONTRAIDO PREVIO, INGRESO DIRECTO
2013016661	4310	Operaciones de gestión	444,00	0,00	4310	DE LIQUIDACIONES DE CONTRAIDO PREVIO, INGRESO DIRECTO
2013016766	4310	Operaciones de gestión	411,59	0,00	4310	DE LIQUIDACIONES DE CONTRAIDO PREVIO, INGRESO DIRECTO
2013016767	4310	Operaciones de gestión	355,94	0,00	4310	DE LIQUIDACIONES DE CONTRAIDO PREVIO, INGRESO DIRECTO
2013016770	4310	Operaciones de gestión	763,10	0,00	4310	DE LIQUIDACIONES DE CONTRAIDO PREVIO, INGRESO DIRECTO
2013017284	4310	Operaciones de gestión	613,79	0,00	4310	DE LIQUIDACIONES DE CONTRAIDO PREVIO, INGRESO DIRECTO
2013017286	4310	Operaciones de gestión	16,40	0,00	4310	DE LIQUIDACIONES DE CONTRAIDO PREVIO, INGRESO DIRECTO
2013017291	4310	Operaciones de gestión	451,50	0,00	4310	DE LIQUIDACIONES DE CONTRAIDO PREVIO, INGRESO DIRECTO
2014000155	4310	Operaciones de gestión	400,00	0,00	4310	DE LIQUIDACIONES DE CONTRAIDO PREVIO, INGRESO DIRECTO
2014001111	4310	Operaciones de gestión	399,37	0,00	4310	DE LIQUIDACIONES DE CONTRAIDO PREVIO, INGRESO DIRECTO
2014001112	4310	Operaciones de gestión	1.580,00	0,00	4310	DE LIQUIDACIONES DE CONTRAIDO PREVIO, INGRESO DIRECTO

ESTADO DE CONCILIACION

Operación 2015	Cuenta 2015	Descripción cuenta 2015	Importe Debe 2015	Importe Haber 2015	Cuenta 2014	
2014001116	4310	Operaciones de gestión	3.128,91	0,00	4310	DE LIQUIDACIONES DE CONTRAIDO PREVIO, INGRESO DIRECTO
2014001118	4310	Operaciones de gestión	590,36	0,00	4310	DE LIQUIDACIONES DE CONTRAIDO PREVIO, INGRESO DIRECTO
2014001129	4310	Operaciones de gestión	543,40	0,00	4310	DE LIQUIDACIONES DE CONTRAIDO PREVIO, INGRESO DIRECTO
2014001133	4310	Operaciones de gestión	161,00	0,00	4310	DE LIQUIDACIONES DE CONTRAIDO PREVIO, INGRESO DIRECTO
2014001180	4310	Operaciones de gestión	740,27	0,00	4310	DE LIQUIDACIONES DE CONTRAIDO PREVIO, INGRESO DIRECTO
2014001424	4310	Operaciones de gestión	97,76	0,00	4310	DE LIQUIDACIONES DE CONTRAIDO PREVIO, INGRESO DIRECTO
2014001425	4310	Operaciones de gestión	773,92	0,00	4310	DE LIQUIDACIONES DE CONTRAIDO PREVIO, INGRESO DIRECTO
2014001426	4310	Operaciones de gestión	654,40	0,00	4310	DE LIQUIDACIONES DE CONTRAIDO PREVIO, INGRESO DIRECTO
2014001737	4310	Operaciones de gestión	265,29	0,00	4310	DE LIQUIDACIONES DE CONTRAIDO PREVIO, INGRESO DIRECTO
2014002208	4310	Operaciones de gestión	626,40	0,00	4310	DE LIQUIDACIONES DE CONTRAIDO PREVIO, INGRESO DIRECTO
2014002209	4310	Operaciones de gestión	578,00	0,00	4310	DE LIQUIDACIONES DE CONTRAIDO PREVIO, INGRESO DIRECTO
2014002211	4310	Operaciones de gestión	363,83	0,00	4310	DE LIQUIDACIONES DE CONTRAIDO PREVIO, INGRESO DIRECTO
2014002316	4310	Operaciones de gestión	759,70	0,00	4310	DE LIQUIDACIONES DE CONTRAIDO PREVIO, INGRESO DIRECTO
2014002937	4310	Operaciones de gestión	590,40	0,00	4310	DE LIQUIDACIONES DE CONTRAIDO PREVIO, INGRESO DIRECTO
2014003062	4310	Operaciones de gestión	26.420,90	0,00	4310	DE LIQUIDACIONES DE CONTRAIDO PREVIO, INGRESO DIRECTO
2014003063	4310	Operaciones de gestión	443,81	0,00	4310	DE LIQUIDACIONES DE CONTRAIDO PREVIO, INGRESO DIRECTO
2014003066	4310	Operaciones de gestión	530,56	0,00	4310	DE LIQUIDACIONES DE CONTRAIDO PREVIO, INGRESO DIRECTO
2014003067	4310	Operaciones de gestión	482,00	0,00	4310	DE LIQUIDACIONES DE CONTRAIDO PREVIO, INGRESO DIRECTO
2014003070	4310	Operaciones de gestión	762,45	0,00	4310	DE LIQUIDACIONES DE CONTRAIDO PREVIO, INGRESO DIRECTO
2014003118	4310	Operaciones de gestión	350.000,00	0,00	4310	DE LIQUIDACIONES DE CONTRAIDO PREVIO, INGRESO DIRECTO
2014003125	4310	Operaciones de gestión	13.376,24	0,00	4310	DE LIQUIDACIONES DE CONTRAIDO PREVIO, INGRESO DIRECTO
2014003128	4310	Operaciones de gestión	14.309,99	0,00	4310	DE LIQUIDACIONES DE CONTRAIDO PREVIO, INGRESO DIRECTO

ESTADO DE CONCILIACION

Operación 2015	Cuenta 2015	Descripción cuenta 2015	Importe Debe 2015	Importe Haber 2015	Cuenta 2014	Descripción cuenta 2014
2014003131	4310	Operaciones de gestión	17.971,88	0,00	4310	DE LIQUIDACIONES DE CONTRAIDO PREVIO, INGRESO DIRECTO
2014004569	4310	Operaciones de gestión	2.099,20	0,00	4310	DE LIQUIDACIONES DE CONTRAIDO PREVIO, INGRESO DIRECTO
2014004571	4310	Operaciones de gestión	2.099,20	0,00	4310	DE LIQUIDACIONES DE CONTRAIDO PREVIO, INGRESO DIRECTO
2014005511	4310	Operaciones de gestión	2.907,20	0,00	4310	DE LIQUIDACIONES DE CONTRAIDO PREVIO, INGRESO DIRECTO
2014005547	4310	Operaciones de gestión	3.110,44	0,00	4310	DE LIQUIDACIONES DE CONTRAIDO PREVIO, INGRESO DIRECTO
2014006220	4310	Operaciones de gestión	19.159,05	0,00	4310	DE LIQUIDACIONES DE CONTRAIDO PREVIO, INGRESO DIRECTO
2014006905	4310	Operaciones de gestión	635,74	0,00	4310	DE LIQUIDACIONES DE CONTRAIDO PREVIO, INGRESO DIRECTO
2014006907	4310	Operaciones de gestión	393,27	0,00	4310	DE LIQUIDACIONES DE CONTRAIDO PREVIO, INGRESO DIRECTO
2014006910	4310	Operaciones de gestión	337,30	0,00	4310	DE LIQUIDACIONES DE CONTRAIDO PREVIO, INGRESO DIRECTO
2014006918	4310	Operaciones de gestión	341,83	0,00	4310	DE LIQUIDACIONES DE CONTRAIDO PREVIO, INGRESO DIRECTO
2014006987	4310	Operaciones de gestión	396,27	0,00	4310	DE LIQUIDACIONES DE CONTRAIDO PREVIO, INGRESO DIRECTO
2014006991	4310	Operaciones de gestión	1.115,64	0,00	4310	DE LIQUIDACIONES DE CONTRAIDO PREVIO, INGRESO DIRECTO
2014006995	4310	Operaciones de gestión	266,00	0,00	4310	DE LIQUIDACIONES DE CONTRAIDO PREVIO, INGRESO DIRECTO
2014007002	4310	Operaciones de gestión	676,03	0,00	4310	DE LIQUIDACIONES DE CONTRAIDO PREVIO, INGRESO DIRECTO
2014007006	4310	Operaciones de gestión	426,21	0,00	4310	DE LIQUIDACIONES DE CONTRAIDO PREVIO, INGRESO DIRECTO
2014007145	4310	Operaciones de gestión	6.318,00	0,00	4310	DE LIQUIDACIONES DE CONTRAIDO PREVIO, INGRESO DIRECTO
2014007190	4310	Operaciones de gestión	826,45	0,00	4310	DE LIQUIDACIONES DE CONTRAIDO PREVIO, INGRESO DIRECTO
2014007245	4310	Operaciones de gestión	1.239,67	0,00	4310	DE LIQUIDACIONES DE CONTRAIDO PREVIO, INGRESO DIRECTO
2014007382	4310	Operaciones de gestión	1.048,00	0,00	4310	DE LIQUIDACIONES DE CONTRAIDO PREVIO, INGRESO DIRECTO
2014007383	4310	Operaciones de gestión	2.296,00	0,00	4310	DE LIQUIDACIONES DE CONTRAIDO PREVIO, INGRESO DIRECTO
2014007388	4310	Operaciones de gestión	1.239,67	0,00	4310	DE LIQUIDACIONES DE CONTRAIDO PREVIO, INGRESO DIRECTO
2014009114	4310	Operaciones de gestión	1.239,67	0,00	4310	DE LIQUIDACIONES DE CONTRAIDO PREVIO, INGRESO DIRECTO
2014009230	4310	Operaciones de gestión	59.316,46	0,00	4310	DE LIQUIDACIONES DE CONTRAIDO PREVIO, INGRESO DIRECTO

ESTADO DE CONCILIACION

Operación 2015	Cuenta 2015	Descripción cuenta 2015	Importe Debe 2015	Importe Haber 2015	Cuenta 2014	
2014009241	4310	Operaciones de gestión	119.148,08	0,00	4310	DE LIQUIDACIONES DE CONTRAIDO PREVIO, INGRESO DIRECTO
2014010047	4310	Operaciones de gestión	780,45	0,00	4310	DE LIQUIDACIONES DE CONTRAIDO PREVIO, INGRESO DIRECTO
2014010048	4310	Operaciones de gestión	374,71	0,00	4310	DE LIQUIDACIONES DE CONTRAIDO PREVIO, INGRESO DIRECTO
2014010050	4310	Operaciones de gestión	141,66	0,00	4310	DE LIQUIDACIONES DE CONTRAIDO PREVIO, INGRESO DIRECTO
2014010051	4310	Operaciones de gestión	50,83	0,00	4310	DE LIQUIDACIONES DE CONTRAIDO PREVIO, INGRESO DIRECTO
2014010053	4310	Operaciones de gestión	87,59	0,00	4310	DE LIQUIDACIONES DE CONTRAIDO PREVIO, INGRESO DIRECTO
2014010055	4310	Operaciones de gestión	500,82	0,00	4310	DE LIQUIDACIONES DE CONTRAIDO PREVIO, INGRESO DIRECTO
2014010056	4310	Operaciones de gestión	2.000,64	0,00	4310	DE LIQUIDACIONES DE CONTRAIDO PREVIO, INGRESO DIRECTO
2014010237	4310	Operaciones de gestión	5.589,00	0,00	4310	DE LIQUIDACIONES DE CONTRAIDO PREVIO, INGRESO DIRECTO
2014010238	4310	Operaciones de gestión	458,50	0,00	4310	DE LIQUIDACIONES DE CONTRAIDO PREVIO, INGRESO DIRECTO
2014010239	4310	Operaciones de gestión	132,80	0,00	4310	DE LIQUIDACIONES DE CONTRAIDO PREVIO, INGRESO DIRECTO
2014010944	4310	Operaciones de gestión	212,80	0,00	4310	DE LIQUIDACIONES DE CONTRAIDO PREVIO, INGRESO DIRECTO
2014012592	4310	Operaciones de gestión	628,26	0,00	4310	DE LIQUIDACIONES DE CONTRAIDO PREVIO, INGRESO DIRECTO
2014012630	4310	Operaciones de gestión	253,95	0,00	4310	DE LIQUIDACIONES DE CONTRAIDO PREVIO, INGRESO DIRECTO
2014012739	4310	Operaciones de gestión	239,12	0,00	4310	DE LIQUIDACIONES DE CONTRAIDO PREVIO, INGRESO DIRECTO
2014012956	4310	Operaciones de gestión	0,08	0,00	4310	DE LIQUIDACIONES DE CONTRAIDO PREVIO, INGRESO DIRECTO
2014013747	4310	Operaciones de gestión	58.575,00	0,00	4310	DE LIQUIDACIONES DE CONTRAIDO PREVIO, INGRESO DIRECTO
2014014657	4310	Operaciones de gestión	220,52	0,00	4310	DE LIQUIDACIONES DE CONTRAIDO PREVIO, INGRESO DIRECTO
2014014659	4310	Operaciones de gestión	252,40	0,00	4310	DE LIQUIDACIONES DE CONTRAIDO PREVIO, INGRESO DIRECTO
2014014660	4310	Operaciones de gestión	419,80	0,00	4310	DE LIQUIDACIONES DE CONTRAIDO PREVIO, INGRESO DIRECTO
2014014807	4310	Operaciones de gestión	176,00	0,00	4310	DE LIQUIDACIONES DE CONTRAIDO PREVIO, INGRESO DIRECTO
2014014815	4310	Operaciones de gestión	937,40	0,00	4310	DE LIQUIDACIONES DE CONTRAIDO PREVIO, INGRESO DIRECTO

ESTADO DE CONCILIACION

Operación 2015	Cuenta 2015	Descripción cuenta 2015	Importe Debe 2015	Importe Haber 2015	Cuenta 2014	Cuenta
2014014816	4310	Operaciones de gestión	963,50	0,00	4310	DE LIQUIDACIONES DE CONTRAIDO PREVIO, INGRESO DIRECTO
2014014817	4310	Operaciones de gestión	612,00	0,00	4310	DE LIQUIDACIONES DE CONTRAIDO PREVIO, INGRESO DIRECTO
2014014821	4310	Operaciones de gestión	178,86	0,00	4310	DE LIQUIDACIONES DE CONTRAIDO PREVIO, INGRESO DIRECTO
2014014823	4310	Operaciones de gestión	799,97	0,00	4310	DE LIQUIDACIONES DE CONTRAIDO PREVIO, INGRESO DIRECTO
2014014860	4310	Operaciones de gestión	19,67	0,00	4310	DE LIQUIDACIONES DE CONTRAIDO PREVIO, INGRESO DIRECTO
2014014867	4310	Operaciones de gestión	72,00	0,00	4310	DE LIQUIDACIONES DE CONTRAIDO PREVIO, INGRESO DIRECTO
2014014868	4310	Operaciones de gestión	72,00	0,00	4310	DE LIQUIDACIONES DE CONTRAIDO PREVIO, INGRESO DIRECTO
2014014870	4310	Operaciones de gestión	140,80	0,00	4310	DE LIQUIDACIONES DE CONTRAIDO PREVIO, INGRESO DIRECTO
2014014878	4310	Operaciones de gestión	80,00	0,00	4310	DE LIQUIDACIONES DE CONTRAIDO PREVIO, INGRESO DIRECTO
2014014882	4310	Operaciones de gestión	80,00	0,00	4310	DE LIQUIDACIONES DE CONTRAIDO PREVIO, INGRESO DIRECTO
2014014887	4310	Operaciones de gestión	80,00	0,00	4310	DE LIQUIDACIONES DE CONTRAIDO PREVIO, INGRESO DIRECTO
2014014888	4310	Operaciones de gestión	158,40	0,00	4310	DE LIQUIDACIONES DE CONTRAIDO PREVIO, INGRESO DIRECTO
2014014891	4310	Operaciones de gestión	28,84	0,00	4310	DE LIQUIDACIONES DE CONTRAIDO PREVIO, INGRESO DIRECTO
2014014893	4310	Operaciones de gestión	28,84	0,00	4310	DE LIQUIDACIONES DE CONTRAIDO PREVIO, INGRESO DIRECTO
2014014901	4310	Operaciones de gestión	106,25	0,00	4310	DE LIQUIDACIONES DE CONTRAIDO PREVIO, INGRESO DIRECTO
2014014962	4310	Operaciones de gestión	316,68	0,00	4310	DE LIQUIDACIONES DE CONTRAIDO PREVIO, INGRESO DIRECTO
2014014978	4310	Operaciones de gestión	274,64	0,00	4310	DE LIQUIDACIONES DE CONTRAIDO PREVIO, INGRESO DIRECTO
2014014980	4310	Operaciones de gestión	299,60	0,00	4310	DE LIQUIDACIONES DE CONTRAIDO PREVIO, INGRESO DIRECTO
2014015012	4310	Operaciones de gestión	422,70	0,00	4310	DE LIQUIDACIONES DE CONTRAIDO PREVIO, INGRESO DIRECTO
2014015014	4310	Operaciones de gestión	459,20	0,00	4310	DE LIQUIDACIONES DE CONTRAIDO PREVIO, INGRESO DIRECTO
2014015015	4310	Operaciones de gestión	211,35	0,00	4310	DE LIQUIDACIONES DE CONTRAIDO PREVIO, INGRESO DIRECTO
2014015017	4310	Operaciones de gestión	211,35	0,00	4310	DE LIQUIDACIONES DE CONTRAIDO PREVIO, INGRESO DIRECTO

ESTADO DE CONCILIACION

Operación 2015	Cuenta 2015	Descripción cuenta 2015	Importe Debe 2015	Importe Haber 2015	Cuenta 2014	Cuenta
2014015033	4310	Operaciones de gestión	634,06	0,00	4310	DE LIQUIDACIONES DE CONTRAIDO PREVIO, INGRESO DIRECTO
2014015034	4310	Operaciones de gestión	1.268,11	0,00	4310	DE LIQUIDACIONES DE CONTRAIDO PREVIO, INGRESO DIRECTO
2014015037	4310	Operaciones de gestión	1.467,20	0,00	4310	DE LIQUIDACIONES DE CONTRAIDO PREVIO, INGRESO DIRECTO
2014015051	4310	Operaciones de gestión	0,01	0,00	4310	DE LIQUIDACIONES DE CONTRAIDO PREVIO, INGRESO DIRECTO
2014015053	4310	Operaciones de gestión	1.192,80	0,00	4310	DE LIQUIDACIONES DE CONTRAIDO PREVIO, INGRESO DIRECTO
2014015054	4310	Operaciones de gestión	590,40	0,00	4310	DE LIQUIDACIONES DE CONTRAIDO PREVIO, INGRESO DIRECTO
2014015056	4310	Operaciones de gestión	838,40	0,00	4310	DE LIQUIDACIONES DE CONTRAIDO PREVIO, INGRESO DIRECTO
2014015057	4310	Operaciones de gestión	2.208,46	0,00	4310	DE LIQUIDACIONES DE CONTRAIDO PREVIO, INGRESO DIRECTO
2014015059	4310	Operaciones de gestión	211,35	0,00	4310	DE LIQUIDACIONES DE CONTRAIDO PREVIO, INGRESO DIRECTO
2014015060	4310	Operaciones de gestión	459,20	0,00	4310	DE LIQUIDACIONES DE CONTRAIDO PREVIO, INGRESO DIRECTO
2014015061	4310	Operaciones de gestión	1.268,11	0,00	4310	DE LIQUIDACIONES DE CONTRAIDO PREVIO, INGRESO DIRECTO
2014016391	4310	Operaciones de gestión	48.174,28	0,00	4310	DE LIQUIDACIONES DE CONTRAIDO PREVIO, INGRESO DIRECTO
2015015929	440	Deudores por IVA repercutido	3.882,19	0,00		
2001000176	440	Deudores por IVA repercutido	0,00	0,00	440	DEUDORES POR I.V.A. REPERCUTIDO
2001000177	440	Deudores por IVA repercutido	0,00	0,00	440	DEUDORES POR I.V.A. REPERCUTIDO
2001000179	440	Deudores por IVA repercutido	0,00	0,00	440	DEUDORES POR I.V.A. REPERCUTIDO
2001000310	440	Deudores por IVA repercutido	0,00	0,00	440	DEUDORES POR I.V.A. REPERCUTIDO
2001000315	440	Deudores por IVA repercutido	0,00	0,00	440	DEUDORES POR I.V.A. REPERCUTIDO
2001000334	440	Deudores por IVA repercutido	0,00	0,00	440	DEUDORES POR I.V.A. REPERCUTIDO
2001001608	440	Deudores por IVA repercutido	0,00	0,00	440	DEUDORES POR I.V.A. REPERCUTIDO
2001003405	440	Deudores por IVA repercutido	0,00	0,00	440	DEUDORES POR I.V.A. REPERCUTIDO
2001003411	440	Deudores por IVA repercutido	0,00	0,00	440	DEUDORES POR I.V.A. REPERCUTIDO
2001003426	440	Deudores por IVA repercutido	0,00	0,00	440	DEUDORES POR I.V.A. REPERCUTIDO

ESTADO DE CONCILIACION

Operación 2015	Cuenta 2015	Descripción cuenta 2015	Importe Debe 2015	Importe Haber 2015	Cuenta 2014
2001005927	440	Deudores por IVA repercutido	0,00	0,00	440 DEUDORES POR I.V.A. REPERCUTIDO
2001007004	440	Deudores por IVA repercutido	0,00	0,00	440 DEUDORES POR I.V.A. REPERCUTIDO
2001009691	440	Deudores por IVA repercutido	0,00	0,00	440 DEUDORES POR I.V.A. REPERCUTIDO
2001009692	440	Deudores por IVA repercutido	0,00	0,00	440 DEUDORES POR I.V.A. REPERCUTIDO
2001009694	440	Deudores por IVA repercutido	0,00	0,00	440 DEUDORES POR I.V.A. REPERCUTIDO
2001009695	440	Deudores por IVA repercutido	0,00	0,00	440 DEUDORES POR I.V.A. REPERCUTIDO
2001009696	440	Deudores por IVA repercutido	0,00	0,00	440 DEUDORES POR I.V.A. REPERCUTIDO
2001009698	440	Deudores por IVA repercutido	0,00	0,00	440 DEUDORES POR I.V.A. REPERCUTIDO
2001009699	440	Deudores por IVA repercutido	0,00	0,00	440 DEUDORES POR I.V.A. REPERCUTIDO
2001009700	440	Deudores por IVA repercutido	0,00	0,00	440 DEUDORES POR I.V.A. REPERCUTIDO
2001009702	440	Deudores por IVA repercutido	0,00	0,00	440 DEUDORES POR I.V.A. REPERCUTIDO
2001009703	440	Deudores por IVA repercutido	0,00	0,00	440 DEUDORES POR I.V.A. REPERCUTIDO
2001009704	440	Deudores por IVA repercutido	0,00	0,00	440 DEUDORES POR I.V.A. REPERCUTIDO
2001009705	440	Deudores por IVA repercutido	0,00	0,00	440 DEUDORES POR I.V.A. REPERCUTIDO
2001009706	440	Deudores por IVA repercutido	0,00	0,00	440 DEUDORES POR I.V.A. REPERCUTIDO
2001009707	440	Deudores por IVA repercutido	0,00	0,00	440 DEUDORES POR I.V.A. REPERCUTIDO
2001009708	440	Deudores por IVA repercutido	0,00	0,00	440 DEUDORES POR I.V.A. REPERCUTIDO
2002001579	440	Deudores por IVA repercutido	0,00	0,00	440 DEUDORES POR I.V.A. REPERCUTIDO
2002002632	440	Deudores por IVA repercutido	0,00	0,00	440 DEUDORES POR I.V.A. REPERCUTIDO
2002008002	440	Deudores por IVA repercutido	0,00	0,00	440 DEUDORES POR I.V.A. REPERCUTIDO
2003006372	440	Deudores por IVA repercutido	0,00	0,00	440 DEUDORES POR I.V.A. REPERCUTIDO
2003006373	440	Deudores por IVA repercutido	0,00	0,00	440 DEUDORES POR I.V.A. REPERCUTIDO

ESTADO DE CONCILIACION

Operación 2015	Cuenta 2015	Descripción cuenta 2015	Importe Debe 2015	Importe Haber 2015	Cuenta 2014	
2003013391	440	Deudores por IVA repercutido	0,00	0,00	440	DEUDORES POR I.V.A. REPERCUTIDO
2004006313	440	Deudores por IVA repercutido	0,00	0,00	440	DEUDORES POR I.V.A. REPERCUTIDO
2004017821	440	Deudores por IVA repercutido	0,00	0,00	440	DEUDORES POR I.V.A. REPERCUTIDO
2004017830	440	Deudores por IVA repercutido	0,00	0,00	440	DEUDORES POR I.V.A. REPERCUTIDO
2004017917	440	Deudores por IVA repercutido	0,00	0,00	440	DEUDORES POR I.V.A. REPERCUTIDO
2004019479	440	Deudores por IVA repercutido	0,00	0,00	440	DEUDORES POR I.V.A. REPERCUTIDO
2006012570	440	Deudores por IVA repercutido	90,72	0,00	440	DEUDORES POR I.V.A. REPERCUTIDO
2006014404	440	Deudores por IVA repercutido	105,16	0,00	440	DEUDORES POR I.V.A. REPERCUTIDO
2006016360	440	Deudores por IVA repercutido	14,79	0,00	440	DEUDORES POR I.V.A. REPERCUTIDO
2007001984	440	Deudores por IVA repercutido	39,20	0,00	440	DEUDORES POR I.V.A. REPERCUTIDO
2007008006	440	Deudores por IVA repercutido	49,92	0,00	440	DEUDORES POR I.V.A. REPERCUTIDO
2007008007	440	Deudores por IVA repercutido	225,28	0,00	440	DEUDORES POR I.V.A. REPERCUTIDO
2007008011	440	Deudores por IVA repercutido	58,24	0,00	440	DEUDORES POR I.V.A. REPERCUTIDO
2007008020	440	Deudores por IVA repercutido	143,83	0,00	440	DEUDORES POR I.V.A. REPERCUTIDO
2007008054	440	Deudores por IVA repercutido	62,40	0,00	440	DEUDORES POR I.V.A. REPERCUTIDO
2007008062	440	Deudores por IVA repercutido	35,20	0,00	440	DEUDORES POR I.V.A. REPERCUTIDO
2007008304	440	Deudores por IVA repercutido	57,93	0,00	440	DEUDORES POR I.V.A. REPERCUTIDO
2007008416	440	Deudores por IVA repercutido	35,20	0,00	440	DEUDORES POR I.V.A. REPERCUTIDO
2007012854	440	Deudores por IVA repercutido	59,84	0,00	440	DEUDORES POR I.V.A. REPERCUTIDO
2007012921	440	Deudores por IVA repercutido	256,00	0,00	440	DEUDORES POR I.V.A. REPERCUTIDO
2007016637	440	Deudores por IVA repercutido	39,20	0,00	440	DEUDORES POR I.V.A. REPERCUTIDO
2008005549	440	Deudores por IVA repercutido	177,47	0,00	440	DEUDORES POR I.V.A. REPERCUTIDO

ESTADO DE CONCILIACION

Operación 2015	Cuenta 2015	Descripción cuenta 2015	Importe Debe 2015	Importe Haber 2015	Cuenta 2014
2008011131	440	Deudores por IVA repercutido	336,50	0,00	440 DEUDORES POR I.V.A. REPERCUTIDO
2008011134	440	Deudores por IVA repercutido	89,60	0,00	440 DEUDORES POR I.V.A. REPERCUTIDO
2008012301	440	Deudores por IVA repercutido	124,33	0,00	440 DEUDORES POR I.V.A. REPERCUTIDO
2008013647	440	Deudores por IVA repercutido	319,70	0,00	440 DEUDORES POR I.V.A. REPERCUTIDO
2008013660	440	Deudores por IVA repercutido	115,68	0,00	440 DEUDORES POR I.V.A. REPERCUTIDO
2008014702	440	Deudores por IVA repercutido	23,73	0,00	440 DEUDORES POR I.V.A. REPERCUTIDO
2008015539	440	Deudores por IVA repercutido	173,52	0,00	440 DEUDORES POR I.V.A. REPERCUTIDO
2008018083	440	Deudores por IVA repercutido	231,36	0,00	440 DEUDORES POR I.V.A. REPERCUTIDO
2008018087	440	Deudores por IVA repercutido	21,36	0,00	440 DEUDORES POR I.V.A. REPERCUTIDO
2008018373	440	Deudores por IVA repercutido	93,70	0,00	440 DEUDORES POR I.V.A. REPERCUTIDO
2009007071	440	Deudores por IVA repercutido	393,12	0,00	440 DEUDORES POR I.V.A. REPERCUTIDO
2009007688	440	Deudores por IVA repercutido	20,80	0,00	440 DEUDORES POR I.V.A. REPERCUTIDO
2009010615	440	Deudores por IVA repercutido	11,60	0,00	440 DEUDORES POR I.V.A. REPERCUTIDO
2009012718	440	Deudores por IVA repercutido	393,12	0,00	440 DEUDORES POR I.V.A. REPERCUTIDO
2009012740	440	Deudores por IVA repercutido	22,26	0,00	440 DEUDORES POR I.V.A. REPERCUTIDO
2009012758	440	Deudores por IVA repercutido	393,12	0,00	440 DEUDORES POR I.V.A. REPERCUTIDO
2009014083	440	Deudores por IVA repercutido	294,84	0,00	440 DEUDORES POR I.V.A. REPERCUTIDO
2009017181	440	Deudores por IVA repercutido	30,13	0,00	440 DEUDORES POR I.V.A. REPERCUTIDO
2010009672	440	Deudores por IVA repercutido	13,40	0,00	440 DEUDORES POR I.V.A. REPERCUTIDO
2010015674	440	Deudores por IVA repercutido	25,20	0,00	440 DEUDORES POR I.V.A. REPERCUTIDO
2011016600	440	Deudores por IVA repercutido	104,40	0,00	440 DEUDORES POR I.V.A. REPERCUTIDO
2012008394	440	Deudores por IVA repercutido	297,22	0,00	440 DEUDORES POR I.V.A. REPERCUTIDO
2012010142	440	Deudores por IVA repercutido	6,67	0,00	440 DEUDORES POR I.V.A. REPERCUTIDO

ESTADO DE CONCILIACION

Operación 2015	Cuenta 2015	Descripción cuenta 2015	Importe Debe 2015	Importe Haber 2015	Cuenta 2014	
2012018243	440	Deudores por IVA repercutido	104,16	0,00	440	DEUDORES POR I.V.A. REPERCUTIDO
2012018250	440	Deudores por IVA repercutido	216,72	0,00	440	DEUDORES POR I.V.A. REPERCUTIDO
2012018253	440	Deudores por IVA repercutido	130,03	0,00	440	DEUDORES POR I.V.A. REPERCUTIDO
2012018260	440	Deudores por IVA repercutido	130,03	0,00	440	DEUDORES POR I.V.A. REPERCUTIDO
2013003307	440	Deudores por IVA repercutido	106,66	0,00	440	DEUDORES POR I.V.A. REPERCUTIDO
2013003333	440	Deudores por IVA repercutido	0,44	0,00	440	DEUDORES POR I.V.A. REPERCUTIDO
2013005484	440	Deudores por IVA repercutido	0,44	0,00	440	DEUDORES POR I.V.A. REPERCUTIDO
2013008199	440	Deudores por IVA repercutido	355,07	0,00	440	DEUDORES POR I.V.A. REPERCUTIDO
2013010126	440	Deudores por IVA repercutido	0,58	0,00	440	DEUDORES POR I.V.A. REPERCUTIDO
2013011805	440	Deudores por IVA repercutido	227,26	0,00	440	DEUDORES POR I.V.A. REPERCUTIDO
2014001737	440	Deudores por IVA repercutido	55,71	0,00	440	DEUDORES POR I.V.A. REPERCUTIDO
2014002937	440	Deudores por IVA repercutido	123,98	0,00	440	DEUDORES POR I.V.A. REPERCUTIDO
2014004569	440	Deudores por IVA repercutido	440,83	0,00	440	DEUDORES POR I.V.A. REPERCUTIDO
2014004571	440	Deudores por IVA repercutido	440,83	0,00	440	DEUDORES POR I.V.A. REPERCUTIDO
2014007190	440	Deudores por IVA repercutido	173,55	0,00	440	DEUDORES POR I.V.A. REPERCUTIDO
2014007245	440	Deudores por IVA repercutido	260,33	0,00	440	DEUDORES POR I.V.A. REPERCUTIDO
2014007382	440	Deudores por IVA repercutido	220,08	0,00	440	DEUDORES POR I.V.A. REPERCUTIDO
2014007383	440	Deudores por IVA repercutido	482,16	0,00	440	DEUDORES POR I.V.A. REPERCUTIDO
2014007388	440	Deudores por IVA repercutido	260,33	0,00	440	DEUDORES POR I.V.A. REPERCUTIDO
2014009114	440	Deudores por IVA repercutido	260,33	0,00	440	DEUDORES POR I.V.A. REPERCUTIDO
2014012630	440	Deudores por IVA repercutido	53,33	0,00	440	DEUDORES POR I.V.A. REPERCUTIDO
2014012739	440	Deudores por IVA repercutido	50,22	0,00	440	DEUDORES POR I.V.A. REPERCUTIDO

ESTADO DE CONCILIACION

Operación 2015	Cuenta 2015	Descripción cuenta 2015	Importe Debe 2015	Importe Haber 2015	Cuenta 2014	Cuenta
2014014891	440	Deudores por IVA repercutido	1,16	0,00	440	DEUDORES POR I.V.A. REPERCUTIDO
2014014893	440	Deudores por IVA repercutido	1,16	0,00	440	DEUDORES POR I.V.A. REPERCUTIDO
2014014901	440	Deudores por IVA repercutido	22,31	0,00	440	DEUDORES POR I.V.A. REPERCUTIDO
2014014962	440	Deudores por IVA repercutido	66,50	0,00	440	DEUDORES POR I.V.A. REPERCUTIDO
2014014978	440	Deudores por IVA repercutido	57,67	0,00	440	DEUDORES POR I.V.A. REPERCUTIDO
2014014980	440	Deudores por IVA repercutido	62,92	0,00	440	DEUDORES POR I.V.A. REPERCUTIDO
2014015012	440	Deudores por IVA repercutido	88,77	0,00	440	DEUDORES POR I.V.A. REPERCUTIDO
2014015014	440	Deudores por IVA repercutido	96,43	0,00	440	DEUDORES POR I.V.A. REPERCUTIDO
2014015015	440	Deudores por IVA repercutido	44,38	0,00	440	DEUDORES POR I.V.A. REPERCUTIDO
2014015017	440	Deudores por IVA repercutido	44,38	0,00	440	DEUDORES POR I.V.A. REPERCUTIDO
2014015033	440	Deudores por IVA repercutido	133,15	0,00	440	DEUDORES POR I.V.A. REPERCUTIDO
2014015034	440	Deudores por IVA repercutido	266,30	0,00	440	DEUDORES POR I.V.A. REPERCUTIDO
2014015037	440	Deudores por IVA repercutido	308,11	0,00	440	DEUDORES POR I.V.A. REPERCUTIDO
2014015053	440	Deudores por IVA repercutido	250,49	0,00	440	DEUDORES POR I.V.A. REPERCUTIDO
2014015054	440	Deudores por IVA repercutido	123,98	0,00	440	DEUDORES POR I.V.A. REPERCUTIDO
2014015056	440	Deudores por IVA repercutido	176,06	0,00	440	DEUDORES POR I.V.A. REPERCUTIDO
2014015057	440	Deudores por IVA repercutido	463,78	0,00	440	DEUDORES POR I.V.A. REPERCUTIDO
2014015059	440	Deudores por IVA repercutido	44,38	0,00	440	DEUDORES POR I.V.A. REPERCUTIDO
2014015060	440	Deudores por IVA repercutido	96,43	0,00	440	DEUDORES POR I.V.A. REPERCUTIDO
2014015061	440	Deudores por IVA repercutido	266,30	0,00	440	DEUDORES POR I.V.A. REPERCUTIDO
2015014941	440	Deudores por IVA repercutido	0,00	704,03	440	DEUDORES POR I.V.A. REPERCUTIDO
2001003405	4490	Depositos Constituidos	0,00	0,00	4490	DEPOSITOS CONSTITUIDOS

ESTADO DE CONCILIACION

Operación 2015	Cuenta 2015	Descripción cuenta 2015	Importe Debe 2015	Importe Haber 2015	Cuenta 2014	Cuenta
2001003411	4490	Depositos Constituidos	0,00	0,00	4490	DEPOSITOS CONSTITUIDOS
2001003426	4490	Depositos Constituidos	0,00	0,00	4490	DEPOSITOS CONSTITUIDOS
2001007004	4490	Depositos Constituidos	0,00	0,00	4490	DEPOSITOS CONSTITUIDOS
2001009691	4490	Depositos Constituidos	0,00	0,00	4490	DEPOSITOS CONSTITUIDOS
2001009692	4490	Depositos Constituidos	0,00	0,00	4490	DEPOSITOS CONSTITUIDOS
2001009694	4490	Depositos Constituidos	0,00	0,00	4490	DEPOSITOS CONSTITUIDOS
2001009695	4490	Depositos Constituidos	0,00	0,00	4490	DEPOSITOS CONSTITUIDOS
2001009696	4490	Depositos Constituidos	0,00	0,00	4490	DEPOSITOS CONSTITUIDOS
2001009698	4490	Depositos Constituidos	0,00	0,00	4490	DEPOSITOS CONSTITUIDOS
2001009699	4490	Depositos Constituidos	0,00	0,00	4490	DEPOSITOS CONSTITUIDOS
2001009700	4490	Depositos Constituidos	0,00	0,00	4490	DEPOSITOS CONSTITUIDOS
2001009702	4490	Depositos Constituidos	0,00	0,00	4490	DEPOSITOS CONSTITUIDOS
2001009703	4490	Depositos Constituidos	0,00	0,00	4490	DEPOSITOS CONSTITUIDOS
2001009704	4490	Depositos Constituidos	0,00	0,00	4490	DEPOSITOS CONSTITUIDOS
2001009705	4490	Depositos Constituidos	0,00	0,00	4490	DEPOSITOS CONSTITUIDOS
2001009706	4490	Depositos Constituidos	0,00	0,00	4490	DEPOSITOS CONSTITUIDOS
2001009707	4490	Depositos Constituidos	0,00	0,00	4490	DEPOSITOS CONSTITUIDOS
2001009708	4490	Depositos Constituidos	0,00	0,00	4490	DEPOSITOS CONSTITUIDOS
2002002632	4490	Depositos Constituidos	0,00	0,00	4490	DEPOSITOS CONSTITUIDOS
2001003405	44990	OTROS DEUDORES NO PRESUPUESTARIOS FIANZAS CONSTITUIDAS	0,00	0,00	44990	OTROS DEUDORES NO PRESUPUESTARIOS FIANZAS CONSTITUIDAS
2001003411	44990	OTROS DEUDORES NO PRESUPUESTARIOS FIANZAS CONSTITUIDAS	0,00	0,00	44990	OTROS DEUDORES NO PRESUPUESTARIOS FIANZAS CONSTITUIDAS
2001003426	44990	OTROS DEUDORES NO PRESUPUESTARIOS FIANZAS CONSTITUIDAS	0,00	0,00	44990	OTROS DEUDORES NO PRESUPUESTARIOS FIANZAS CONSTITUIDAS
2001007004	44990	OTROS DEUDORES NO PRESUPUESTARIOS FIANZAS CONSTITUIDAS	0,00	0,00	44990	OTROS DEUDORES NO PRESUPUESTARIOS FIANZAS CONSTITUIDAS

ESTADO DE CONCILIACION

Operación 2015	Cuenta 2015	Descripción cuenta 2015	Importe Debe 2015	Importe Haber 2015	Cuenta 2014
2001009691	44990	OTROS DEUDORES NO PRESUPUESTARIOS FIANZAS CONSTITUIDAS	0,00	0,00	44990
2001009692	44990	OTROS DEUDORES NO PRESUPUESTARIOS FIANZAS CONSTITUIDAS	0,00	0,00	44990
2001009694	44990	OTROS DEUDORES NO PRESUPUESTARIOS FIANZAS CONSTITUIDAS	0,00	0,00	44990
2001009695	44990	OTROS DEUDORES NO PRESUPUESTARIOS FIANZAS CONSTITUIDAS	0,00	0,00	44990
2001009696	44990	OTROS DEUDORES NO PRESUPUESTARIOS FIANZAS CONSTITUIDAS	0,00	0,00	44990
2001009698	44990	OTROS DEUDORES NO PRESUPUESTARIOS FIANZAS CONSTITUIDAS	0,00	0,00	44990
2001009699	44990	OTROS DEUDORES NO PRESUPUESTARIOS FIANZAS CONSTITUIDAS	0,00	0,00	44990
2001009700	44990	OTROS DEUDORES NO PRESUPUESTARIOS FIANZAS CONSTITUIDAS	0,00	0,00	44990
2001009702	44990	OTROS DEUDORES NO PRESUPUESTARIOS FIANZAS CONSTITUIDAS	0,00	0,00	44990
2001009703	44990	OTROS DEUDORES NO PRESUPUESTARIOS FIANZAS CONSTITUIDAS	0,00	0,00	44990
2001009704	44990	OTROS DEUDORES NO PRESUPUESTARIOS FIANZAS CONSTITUIDAS	0,00	0,00	44990
2001009705	44990	OTROS DEUDORES NO PRESUPUESTARIOS FIANZAS CONSTITUIDAS	0,00	0,00	44990
2001009706	44990	OTROS DEUDORES NO PRESUPUESTARIOS FIANZAS CONSTITUIDAS	0,00	0,00	44990
2001009707	44990	OTROS DEUDORES NO PRESUPUESTARIOS FIANZAS CONSTITUIDAS	0,00	0,00	44990
2001009708	44990	OTROS DEUDORES NO PRESUPUESTARIOS FIANZAS CONSTITUIDAS	0,00	0,00	44990
2002002632	44990	OTROS DEUDORES NO PRESUPUESTARIOS FIANZAS CONSTITUIDAS	0,00	0,00	44990
2001003405	44991	OTROS DEUDORES NO PRESUPUESTARIOS, IMPUESTO SOCIEDADES,	0,00	0,00	44991
2001003411	44991	OTROS DEUDORES NO PRESUPUESTARIOS, IMPUESTO SOCIEDADES,	0,00	0,00	44991
2001003426	44991	OTROS DEUDORES NO PRESUPUESTARIOS, IMPUESTO SOCIEDADES,	0,00	0,00	44991
2001007004	44991	OTROS DEUDORES NO PRESUPUESTARIOS, IMPUESTO SOCIEDADES,	0,00	0,00	44991
2001009691	44991	OTROS DEUDORES NO PRESUPUESTARIOS, IMPUESTO SOCIEDADES,	0,00	0,00	44991
2001009692	44991	OTROS DEUDORES NO PRESUPUESTARIOS, IMPUESTO SOCIEDADES,	0,00	0,00	44991

ESTADO DE CONCILIACION

Operación 2015	Cuenta 2015	Descripción cuenta 2015	Importe Debe 2015	Importe Haber 2015	Cuenta 2014	Cuenta
2001009694	44991	OTROS DEUDORES NO PRESUPUESTARIOS, IMPUESTO SOCIEDADES,	0,00	0,00	44991	OTROS DEUDORES NO PRESUPUESTARIOS, IMPUESTO SOCIEDADES,
2001009695	44991	OTROS DEUDORES NO PRESUPUESTARIOS, IMPUESTO SOCIEDADES,	0,00	0,00	44991	OTROS DEUDORES NO PRESUPUESTARIOS, IMPUESTO SOCIEDADES,
2001009696	44991	OTROS DEUDORES NO PRESUPUESTARIOS, IMPUESTO SOCIEDADES,	0,00	0,00	44991	OTROS DEUDORES NO PRESUPUESTARIOS, IMPUESTO SOCIEDADES,
2001009698	44991	OTROS DEUDORES NO PRESUPUESTARIOS, IMPUESTO SOCIEDADES,	0,00	0,00	44991	OTROS DEUDORES NO PRESUPUESTARIOS, IMPUESTO SOCIEDADES,
2001009699	44991	OTROS DEUDORES NO PRESUPUESTARIOS, IMPUESTO SOCIEDADES,	0,00	0,00	44991	OTROS DEUDORES NO PRESUPUESTARIOS, IMPUESTO SOCIEDADES,
2001009700	44991	OTROS DEUDORES NO PRESUPUESTARIOS, IMPUESTO SOCIEDADES,	0,00	0,00	44991	OTROS DEUDORES NO PRESUPUESTARIOS, IMPUESTO SOCIEDADES,
2001009702	44991	OTROS DEUDORES NO PRESUPUESTARIOS, IMPUESTO SOCIEDADES,	0,00	0,00	44991	OTROS DEUDORES NO PRESUPUESTARIOS, IMPUESTO SOCIEDADES,
2001009703	44991	OTROS DEUDORES NO PRESUPUESTARIOS, IMPUESTO SOCIEDADES,	0,00	0,00	44991	OTROS DEUDORES NO PRESUPUESTARIOS, IMPUESTO SOCIEDADES,
2001009704	44991	OTROS DEUDORES NO PRESUPUESTARIOS, IMPUESTO SOCIEDADES,	0,00	0,00	44991	OTROS DEUDORES NO PRESUPUESTARIOS, IMPUESTO SOCIEDADES,
2001009705	44991	OTROS DEUDORES NO PRESUPUESTARIOS, IMPUESTO SOCIEDADES,	0,00	0,00	44991	OTROS DEUDORES NO PRESUPUESTARIOS, IMPUESTO SOCIEDADES,
2001009706	44991	OTROS DEUDORES NO PRESUPUESTARIOS, IMPUESTO SOCIEDADES,	0,00	0,00	44991	OTROS DEUDORES NO PRESUPUESTARIOS, IMPUESTO SOCIEDADES,
2001009707	44991	OTROS DEUDORES NO PRESUPUESTARIOS, IMPUESTO SOCIEDADES,	0,00	0,00	44991	OTROS DEUDORES NO PRESUPUESTARIOS, IMPUESTO SOCIEDADES,
2001009708	44991	OTROS DEUDORES NO PRESUPUESTARIOS, IMPUESTO SOCIEDADES,	0,00	0,00	44991	OTROS DEUDORES NO PRESUPUESTARIOS, IMPUESTO SOCIEDADES,
2002002632	44991	OTROS DEUDORES NO PRESUPUESTARIOS, IMPUESTO SOCIEDADES,	0,00	0,00	44991	OTROS DEUDORES NO PRESUPUESTARIOS, IMPUESTO SOCIEDADES,
2001003405 CERRADOS	44992 ABI	OTROS DEUDORES NO PRESUPUESTARIOS PAGOS DUPLICADOS 002	0,00 S	0,00	4492	DEUDORES NO PRESUPUESTARIOS DE OPERACIONES COMERCIALES E.J.
2001003411 CERRADOS	44992 ABI	OTROS DEUDORES NO PRESUPUESTARIOS PAGOS DUPLICADOS 002	0,00 S	0,00	4492	DEUDORES NO PRESUPUESTARIOS DE OPERACIONES COMERCIALES E.J.
2001003426 CERRADOS	44992 ABI	OTROS DEUDORES NO PRESUPUESTARIOS PAGOS DUPLICADOS 002	0,00 S	0,00	4492	DEUDORES NO PRESUPUESTARIOS DE OPERACIONES COMERCIALES E.J.
2001007004 CERRADOS	44992 ABI	OTROS DEUDORES NO PRESUPUESTARIOS PAGOS DUPLICADOS 002	0,00 S	0,00	4492	DEUDORES NO PRESUPUESTARIOS DE OPERACIONES COMERCIALES E.J.
2001009691 CERRADOS	44992 ABI	OTROS DEUDORES NO PRESUPUESTARIOS PAGOS DUPLICADOS 002	0,00 S	0,00	4492	DEUDORES NO PRESUPUESTARIOS DE OPERACIONES COMERCIALES E.J.
2001009692	44992	OTROS DEUDORES NO PRESUPUESTARIOS PAGOS DUPLICADOS	0,00	0,00	4492	DEUDORES NO PRESUPUESTARIOS DE OPERACIONES COMERCIALES E.J.

ESTADO DE CONCILIACION

Operación 2015	Cuenta 2015	Descripción cuenta 2015	Importe Debe 2015	Importe Haber 2015	Cuenta 2014
CERRADOS	ABI	002	S		
2001009694 CERRADOS	44992 ABI	OTROS DEUDORES NO PRESUPUESTARIOS PAGOS DUPLICADOS 002	0,00 S	0,00 4492	DEUDORES NO PRESUPUESTARIOS DE OPERACIONES COMERCIALES EJ.
2001009695 CERRADOS	44992 ABI	OTROS DEUDORES NO PRESUPUESTARIOS PAGOS DUPLICADOS 002	0,00 S	0,00 4492	DEUDORES NO PRESUPUESTARIOS DE OPERACIONES COMERCIALES EJ.
2001009696 CERRADOS	44992 ABI	OTROS DEUDORES NO PRESUPUESTARIOS PAGOS DUPLICADOS 002	0,00 S	0,00 4492	DEUDORES NO PRESUPUESTARIOS DE OPERACIONES COMERCIALES EJ.
2001009698 CERRADOS	44992 ABI	OTROS DEUDORES NO PRESUPUESTARIOS PAGOS DUPLICADOS 002	0,00 S	0,00 4492	DEUDORES NO PRESUPUESTARIOS DE OPERACIONES COMERCIALES EJ.
2001009699 CERRADOS	44992 ABI	OTROS DEUDORES NO PRESUPUESTARIOS PAGOS DUPLICADOS 002	0,00 S	0,00 4492	DEUDORES NO PRESUPUESTARIOS DE OPERACIONES COMERCIALES EJ.
2001009700 CERRADOS	44992 ABI	OTROS DEUDORES NO PRESUPUESTARIOS PAGOS DUPLICADOS 002	0,00 S	0,00 4492	DEUDORES NO PRESUPUESTARIOS DE OPERACIONES COMERCIALES EJ.
2001009702 CERRADOS	44992 ABI	OTROS DEUDORES NO PRESUPUESTARIOS PAGOS DUPLICADOS 002	0,00 S	0,00 4492	DEUDORES NO PRESUPUESTARIOS DE OPERACIONES COMERCIALES EJ.
2001009703 CERRADOS	44992 ABI	OTROS DEUDORES NO PRESUPUESTARIOS PAGOS DUPLICADOS 002	0,00 S	0,00 4492	DEUDORES NO PRESUPUESTARIOS DE OPERACIONES COMERCIALES EJ.
2001009704 CERRADOS	44992 ABI	OTROS DEUDORES NO PRESUPUESTARIOS PAGOS DUPLICADOS 002	0,00 S	0,00 4492	DEUDORES NO PRESUPUESTARIOS DE OPERACIONES COMERCIALES EJ.
2001009705 CERRADOS	44992 ABI	OTROS DEUDORES NO PRESUPUESTARIOS PAGOS DUPLICADOS 002	0,00 S	0,00 4492	DEUDORES NO PRESUPUESTARIOS DE OPERACIONES COMERCIALES EJ.
2001009706 CERRADOS	44992 ABI	OTROS DEUDORES NO PRESUPUESTARIOS PAGOS DUPLICADOS 002	0,00 S	0,00 4492	DEUDORES NO PRESUPUESTARIOS DE OPERACIONES COMERCIALES EJ.
2001009707 CERRADOS	44992 ABI	OTROS DEUDORES NO PRESUPUESTARIOS PAGOS DUPLICADOS 002	0,00 S	0,00 4492	DEUDORES NO PRESUPUESTARIOS DE OPERACIONES COMERCIALES EJ.
2001009708 CERRADOS	44992 ABI	OTROS DEUDORES NO PRESUPUESTARIOS PAGOS DUPLICADOS 002	0,00 S	0,00 4492	DEUDORES NO PRESUPUESTARIOS DE OPERACIONES COMERCIALES EJ.
2002002632 CERRADOS	44992 ABI	OTROS DEUDORES NO PRESUPUESTARIOS PAGOS DUPLICADOS 002	0,00 S	0,00 4492	DEUDORES NO PRESUPUESTARIOS DE OPERACIONES COMERCIALES EJ.
2001003405	44992	OTROS DEUDORES NO PRESUPUESTARIOS PAGOS DUPLICADOS	0,00	0,00 4492	OTROS DEUDORES NO PRESUPUESTARIOS PAGOS DUPLICADOS

ESTADO DE CONCILIACION

Operación 2015	Cuenta 2015	Descripción cuenta 2015	Importe Debe 2015	Importe Haber 2015	Cuenta 2014	Descripción cuenta 2014
2008020293	44992	OTROS DEUDORES NO PRESUPUESTARIOS PAGOS DUPLICADOS	26,68	0,00	44992	OTROS DEUDORES NO PRESUPUESTARIOS PAGOS DUPLICADOS
2008020460	44992	OTROS DEUDORES NO PRESUPUESTARIOS PAGOS DUPLICADOS	290,00	0,00	44992	OTROS DEUDORES NO PRESUPUESTARIOS PAGOS DUPLICADOS
2008020461	44992	OTROS DEUDORES NO PRESUPUESTARIOS PAGOS DUPLICADOS	69,96	0,00	44992	OTROS DEUDORES NO PRESUPUESTARIOS PAGOS DUPLICADOS
2008020517	44992	OTROS DEUDORES NO PRESUPUESTARIOS PAGOS DUPLICADOS	121,10	0,00	44992	OTROS DEUDORES NO PRESUPUESTARIOS PAGOS DUPLICADOS
2008020520	44992	OTROS DEUDORES NO PRESUPUESTARIOS PAGOS DUPLICADOS	1.004,43	0,00	44992	OTROS DEUDORES NO PRESUPUESTARIOS PAGOS DUPLICADOS
2008020521	44992	OTROS DEUDORES NO PRESUPUESTARIOS PAGOS DUPLICADOS	538,67	0,00	44992	OTROS DEUDORES NO PRESUPUESTARIOS PAGOS DUPLICADOS
2009011322	44992	OTROS DEUDORES NO PRESUPUESTARIOS PAGOS DUPLICADOS	1.782,09	0,00	44992	OTROS DEUDORES NO PRESUPUESTARIOS PAGOS DUPLICADOS
2009019161	44992	OTROS DEUDORES NO PRESUPUESTARIOS PAGOS DUPLICADOS	680,00	0,00	44992	OTROS DEUDORES NO PRESUPUESTARIOS PAGOS DUPLICADOS
2010017793	44992	OTROS DEUDORES NO PRESUPUESTARIOS PAGOS DUPLICADOS	543,89	0,00	44992	OTROS DEUDORES NO PRESUPUESTARIOS PAGOS DUPLICADOS
2015014941	44992	OTROS DEUDORES NO PRESUPUESTARIOS PAGOS DUPLICADOS	17.452,14	0,00	44992	OTROS DEUDORES NO PRESUPUESTARIOS PAGOS DUPLICADOS
2001003405	44993	OTROS DEUDORES NO PRESUPUESTARIOS	0,00	0,00	44993	OTROS DEUDORES NO PRESUPUESTARIOS
2001003411	44993	OTROS DEUDORES NO PRESUPUESTARIOS	0,00	0,00	44993	OTROS DEUDORES NO PRESUPUESTARIOS
2001003426	44993	OTROS DEUDORES NO PRESUPUESTARIOS	0,00	0,00	44993	OTROS DEUDORES NO PRESUPUESTARIOS
2001007004	44993	OTROS DEUDORES NO PRESUPUESTARIOS	0,00	0,00	44993	OTROS DEUDORES NO PRESUPUESTARIOS
2001009691	44993	OTROS DEUDORES NO PRESUPUESTARIOS	0,00	0,00	44993	OTROS DEUDORES NO PRESUPUESTARIOS
2001009692	44993	OTROS DEUDORES NO PRESUPUESTARIOS	0,00	0,00	44993	OTROS DEUDORES NO PRESUPUESTARIOS
2001009694	44993	OTROS DEUDORES NO PRESUPUESTARIOS	0,00	0,00	44993	OTROS DEUDORES NO PRESUPUESTARIOS
2001009695	44993	OTROS DEUDORES NO PRESUPUESTARIOS	0,00	0,00	44993	OTROS DEUDORES NO PRESUPUESTARIOS
2001009696	44993	OTROS DEUDORES NO PRESUPUESTARIOS	0,00	0,00	44993	OTROS DEUDORES NO PRESUPUESTARIOS
2001009698	44993	OTROS DEUDORES NO PRESUPUESTARIOS	0,00	0,00	44993	OTROS DEUDORES NO PRESUPUESTARIOS
2001009699	44993	OTROS DEUDORES NO PRESUPUESTARIOS	0,00	0,00	44993	OTROS DEUDORES NO PRESUPUESTARIOS
2001009700	44993	OTROS DEUDORES NO PRESUPUESTARIOS	0,00	0,00	44993	OTROS DEUDORES NO PRESUPUESTARIOS

ESTADO DE CONCILIACION

Operación 2015	Cuenta 2015	Descripción cuenta 2015	Importe Debe 2015	Importe Haber 2015	Cuenta 2014	Cuenta
2001009702	44993	OTROS DEUDORES NO PRESUPUESTARIOS	0,00	0,00	44993	OTROS DEUDORES NO PRESUPUESTARIOS
2001009703	44993	OTROS DEUDORES NO PRESUPUESTARIOS	0,00	0,00	44993	OTROS DEUDORES NO PRESUPUESTARIOS
2001009704	44993	OTROS DEUDORES NO PRESUPUESTARIOS	0,00	0,00	44993	OTROS DEUDORES NO PRESUPUESTARIOS
2001009705	44993	OTROS DEUDORES NO PRESUPUESTARIOS	0,00	0,00	44993	OTROS DEUDORES NO PRESUPUESTARIOS
2001009706	44993	OTROS DEUDORES NO PRESUPUESTARIOS	0,00	0,00	44993	OTROS DEUDORES NO PRESUPUESTARIOS
2001009707	44993	OTROS DEUDORES NO PRESUPUESTARIOS	0,00	0,00	44993	OTROS DEUDORES NO PRESUPUESTARIOS
2001009708	44993	OTROS DEUDORES NO PRESUPUESTARIOS	0,00	0,00	44993	OTROS DEUDORES NO PRESUPUESTARIOS
2002002632	44993	OTROS DEUDORES NO PRESUPUESTARIOS	0,00	0,00	44993	OTROS DEUDORES NO PRESUPUESTARIOS
2006019061	44993	OTROS DEUDORES NO PRESUPUESTARIOS	33,00	0,00	44993	OTROS DEUDORES NO PRESUPUESTARIOS
2007014399	44993	OTROS DEUDORES NO PRESUPUESTARIOS	1.633,28	0,00	44993	OTROS DEUDORES NO PRESUPUESTARIOS
2007017702	44993	OTROS DEUDORES NO PRESUPUESTARIOS	420,00	0,00	44993	OTROS DEUDORES NO PRESUPUESTARIOS
2008006296	44993	OTROS DEUDORES NO PRESUPUESTARIOS	991,17	0,00	44993	OTROS DEUDORES NO PRESUPUESTARIOS
2008014050	44993	OTROS DEUDORES NO PRESUPUESTARIOS	876,00	0,00	44993	OTROS DEUDORES NO PRESUPUESTARIOS
2008014052	44993	OTROS DEUDORES NO PRESUPUESTARIOS	876,00	0,00	44993	OTROS DEUDORES NO PRESUPUESTARIOS
2008014056	44993	OTROS DEUDORES NO PRESUPUESTARIOS	154,87	0,00	44993	OTROS DEUDORES NO PRESUPUESTARIOS
2008014059	44993	OTROS DEUDORES NO PRESUPUESTARIOS	751,01	0,00	44993	OTROS DEUDORES NO PRESUPUESTARIOS
2008019932	44993	OTROS DEUDORES NO PRESUPUESTARIOS	90,00	0,00	44993	OTROS DEUDORES NO PRESUPUESTARIOS
2008020486	44993	OTROS DEUDORES NO PRESUPUESTARIOS	221,72	0,00	44993	OTROS DEUDORES NO PRESUPUESTARIOS
2009004834	44993	OTROS DEUDORES NO PRESUPUESTARIOS	1.467,71	0,00	44993	OTROS DEUDORES NO PRESUPUESTARIOS
2009011146	44993	OTROS DEUDORES NO PRESUPUESTARIOS	75,36	0,00	44993	OTROS DEUDORES NO PRESUPUESTARIOS
2009011320	44993	OTROS DEUDORES NO PRESUPUESTARIOS	262,09	0,00	44993	OTROS DEUDORES NO PRESUPUESTARIOS
2009011792	44993	OTROS DEUDORES NO PRESUPUESTARIOS	1.747,83	0,00	44993	OTROS DEUDORES NO PRESUPUESTARIOS
2009011805	44993	OTROS DEUDORES NO PRESUPUESTARIOS	1.352,79	0,00	44993	OTROS DEUDORES NO PRESUPUESTARIOS

ESTADO DE CONCILIACION

Operación 2015	Cuenta 2015	Descripción cuenta 2015	Importe Debe 2015	Importe Haber 2015	Cuenta 2014	Descripción cuenta 2014
2009017881	44993	OTROS DEUDORES NO PRESUPUESTARIOS	161,38	0,00	44993	OTROS DEUDORES NO PRESUPUESTARIOS
2009017882	44993	OTROS DEUDORES NO PRESUPUESTARIOS	161,38	0,00	44993	OTROS DEUDORES NO PRESUPUESTARIOS
2009018083	44993	OTROS DEUDORES NO PRESUPUESTARIOS	1.489,63	0,00	44993	OTROS DEUDORES NO PRESUPUESTARIOS
2009018387	44993	OTROS DEUDORES NO PRESUPUESTARIOS	161,38	0,00	44993	OTROS DEUDORES NO PRESUPUESTARIOS
2009019446	44993	OTROS DEUDORES NO PRESUPUESTARIOS	273,10	0,00	44993	OTROS DEUDORES NO PRESUPUESTARIOS
2009019498	44993	OTROS DEUDORES NO PRESUPUESTARIOS	1.077,53	0,00	44993	OTROS DEUDORES NO PRESUPUESTARIOS
2010005651	44993	OTROS DEUDORES NO PRESUPUESTARIOS	11.475,75	0,00	44993	OTROS DEUDORES NO PRESUPUESTARIOS
2010017667	44993	OTROS DEUDORES NO PRESUPUESTARIOS	76,70	0,00	44993	OTROS DEUDORES NO PRESUPUESTARIOS
2010017669	44993	OTROS DEUDORES NO PRESUPUESTARIOS	830,72	0,00	44993	OTROS DEUDORES NO PRESUPUESTARIOS
2010017826	44993	OTROS DEUDORES NO PRESUPUESTARIOS	0,01	0,00	44993	OTROS DEUDORES NO PRESUPUESTARIOS
2010017827	44993	OTROS DEUDORES NO PRESUPUESTARIOS	68,45	0,00	44993	OTROS DEUDORES NO PRESUPUESTARIOS
2010017829	44993	OTROS DEUDORES NO PRESUPUESTARIOS	73,85	0,00	44993	OTROS DEUDORES NO PRESUPUESTARIOS
2010017985	44993	OTROS DEUDORES NO PRESUPUESTARIOS	50,00	0,00	44993	OTROS DEUDORES NO PRESUPUESTARIOS
2010017988	44993	OTROS DEUDORES NO PRESUPUESTARIOS	579,77	0,00	44993	OTROS DEUDORES NO PRESUPUESTARIOS
2010017996	44993	OTROS DEUDORES NO PRESUPUESTARIOS	519,68	0,00	44993	OTROS DEUDORES NO PRESUPUESTARIOS
2010017997	44993	OTROS DEUDORES NO PRESUPUESTARIOS	278,40	0,00	44993	OTROS DEUDORES NO PRESUPUESTARIOS
2010017999	44993	OTROS DEUDORES NO PRESUPUESTARIOS	519,68	0,00	44993	OTROS DEUDORES NO PRESUPUESTARIOS
2010018032	44993	OTROS DEUDORES NO PRESUPUESTARIOS	1.781,76	0,00	44993	OTROS DEUDORES NO PRESUPUESTARIOS
2010018039	44993	OTROS DEUDORES NO PRESUPUESTARIOS	890,88	0,00	44993	OTROS DEUDORES NO PRESUPUESTARIOS
2010018041	44993	OTROS DEUDORES NO PRESUPUESTARIOS	890,88	0,00	44993	OTROS DEUDORES NO PRESUPUESTARIOS
2010018042	44993	OTROS DEUDORES NO PRESUPUESTARIOS	1.357,20	0,00	44993	OTROS DEUDORES NO PRESUPUESTARIOS
2010018043	44993	OTROS DEUDORES NO PRESUPUESTARIOS	1.781,76	0,00	44993	OTROS DEUDORES NO PRESUPUESTARIOS

ESTADO DE CONCILIACION

Operación 2015	Cuenta 2015	Descripción cuenta 2015	Importe Debe 2015	Importe Haber 2015	Cuenta 2014	Cuenta
2010018044	44993	OTROS DEUDORES NO PRESUPUESTARIOS	1,039,36	0,00	44993	OTROS DEUDORES NO PRESUPUESTARIOS
2010018265	44993	OTROS DEUDORES NO PRESUPUESTARIOS	65,71	0,00	44993	OTROS DEUDORES NO PRESUPUESTARIOS
2010018266	44993	OTROS DEUDORES NO PRESUPUESTARIOS	67,15	0,00	44993	OTROS DEUDORES NO PRESUPUESTARIOS
2011003481	44993	OTROS DEUDORES NO PRESUPUESTARIOS	648,00	0,00	44993	OTROS DEUDORES NO PRESUPUESTARIOS
2011003482	44993	OTROS DEUDORES NO PRESUPUESTARIOS	180,00	0,00	44993	OTROS DEUDORES NO PRESUPUESTARIOS
2011005639	44993	OTROS DEUDORES NO PRESUPUESTARIOS	165,20	0,00	44993	OTROS DEUDORES NO PRESUPUESTARIOS
2011005683	44993	OTROS DEUDORES NO PRESUPUESTARIOS	295,00	0,00	44993	OTROS DEUDORES NO PRESUPUESTARIOS
2011012210	44993	OTROS DEUDORES NO PRESUPUESTARIOS	3,00	0,00	44993	OTROS DEUDORES NO PRESUPUESTARIOS
2011019398	44993	OTROS DEUDORES NO PRESUPUESTARIOS	188,09	0,00	44993	OTROS DEUDORES NO PRESUPUESTARIOS
2012004803	44993	OTROS DEUDORES NO PRESUPUESTARIOS	78,32	0,00	44993	OTROS DEUDORES NO PRESUPUESTARIOS
2012004805	44993	OTROS DEUDORES NO PRESUPUESTARIOS	177,00	0,00	44993	OTROS DEUDORES NO PRESUPUESTARIOS
2012004806	44993	OTROS DEUDORES NO PRESUPUESTARIOS	944,00	0,00	44993	OTROS DEUDORES NO PRESUPUESTARIOS
2012006894	44993	OTROS DEUDORES NO PRESUPUESTARIOS	944,00	0,00	44993	OTROS DEUDORES NO PRESUPUESTARIOS
2012011923	44993	OTROS DEUDORES NO PRESUPUESTARIOS	182,90	0,00	44993	OTROS DEUDORES NO PRESUPUESTARIOS
2012018844	44993	OTROS DEUDORES NO PRESUPUESTARIOS	4,00	0,00	44993	OTROS DEUDORES NO PRESUPUESTARIOS
2012018987	44993	OTROS DEUDORES NO PRESUPUESTARIOS	265,42	0,00	44993	OTROS DEUDORES NO PRESUPUESTARIOS
2012018989	44993	OTROS DEUDORES NO PRESUPUESTARIOS	906,24	0,00	44993	OTROS DEUDORES NO PRESUPUESTARIOS
2012019019	44993	OTROS DEUDORES NO PRESUPUESTARIOS	0,01	0,00	44993	OTROS DEUDORES NO PRESUPUESTARIOS
2012019117	44993	OTROS DEUDORES NO PRESUPUESTARIOS	81,99	0,00	44993	OTROS DEUDORES NO PRESUPUESTARIOS
2013007108	44993	OTROS DEUDORES NO PRESUPUESTARIOS	639,34	0,00	44993	OTROS DEUDORES NO PRESUPUESTARIOS
2013012281	44993	OTROS DEUDORES NO PRESUPUESTARIOS	714,38	0,00	44993	OTROS DEUDORES NO PRESUPUESTARIOS
2013014489	44993	OTROS DEUDORES NO PRESUPUESTARIOS	67,58	0,00	44993	OTROS DEUDORES NO PRESUPUESTARIOS

ESTADO DE CONCILIACION

Operación 2015	Cuenta 2015	Descripción cuenta 2015	Importe Debe 2015	Importe Haber 2015	Cuenta 2014	Cuenta
2013017333	44993	OTROS DEUDORES NO PRESUPUESTARIOS	2.415,92	0,00	44993	OTROS DEUDORES NO PRESUPUESTARIOS
2013017334	44993	OTROS DEUDORES NO PRESUPUESTARIOS	20,96	0,00	44993	OTROS DEUDORES NO PRESUPUESTARIOS
2013017336	44993	OTROS DEUDORES NO PRESUPUESTARIOS	18,62	0,00	44993	OTROS DEUDORES NO PRESUPUESTARIOS
2014003835	44993	OTROS DEUDORES NO PRESUPUESTARIOS	1.022,95	0,00	44993	OTROS DEUDORES NO PRESUPUESTARIOS
2014015942	44993	OTROS DEUDORES NO PRESUPUESTARIOS	3.030,09	0,00	44993	OTROS DEUDORES NO PRESUPUESTARIOS
2014016134	44993	OTROS DEUDORES NO PRESUPUESTARIOS	31,52	0,00	44993	OTROS DEUDORES NO PRESUPUESTARIOS
2014016174	44993	OTROS DEUDORES NO PRESUPUESTARIOS	53,01	0,00	44993	OTROS DEUDORES NO PRESUPUESTARIOS
2014016175	44993	OTROS DEUDORES NO PRESUPUESTARIOS	74,87	0,00	44993	OTROS DEUDORES NO PRESUPUESTARIOS
2014016179	44993	OTROS DEUDORES NO PRESUPUESTARIOS	60,52	0,00	44993	OTROS DEUDORES NO PRESUPUESTARIOS
2014016203	44993	OTROS DEUDORES NO PRESUPUESTARIOS	37,85	0,00	44993	OTROS DEUDORES NO PRESUPUESTARIOS
2014016204	44993	OTROS DEUDORES NO PRESUPUESTARIOS	31,52	0,00	44993	OTROS DEUDORES NO PRESUPUESTARIOS
2014016380	44993	OTROS DEUDORES NO PRESUPUESTARIOS	96,40	0,00	44993	OTROS DEUDORES NO PRESUPUESTARIOS
2015014941	44993	OTROS DEUDORES NO PRESUPUESTARIOS	0,00	2.676,71	44993	OTROS DEUDORES NO PRESUPUESTARIOS
2001003405	44995	OTROS DEUDORES NO PRESUPUESTARIOS PAGO A OTROS DEUDORES	0,00	0,00	44995	OTROS DEUDORES NO PRESUPUESTARIOS PAGO A OTROS DEUDORES
2001003411	44995	OTROS DEUDORES NO PRESUPUESTARIOS PAGO A OTROS DEUDORES	0,00	0,00	44995	OTROS DEUDORES NO PRESUPUESTARIOS PAGO A OTROS DEUDORES
2001003426	44995	OTROS DEUDORES NO PRESUPUESTARIOS PAGO A OTROS DEUDORES	0,00	0,00	44995	OTROS DEUDORES NO PRESUPUESTARIOS PAGO A OTROS DEUDORES
2001007004	44995	OTROS DEUDORES NO PRESUPUESTARIOS PAGO A OTROS DEUDORES	0,00	0,00	44995	OTROS DEUDORES NO PRESUPUESTARIOS PAGO A OTROS DEUDORES
2001009691	44995	OTROS DEUDORES NO PRESUPUESTARIOS PAGO A OTROS DEUDORES	0,00	0,00	44995	OTROS DEUDORES NO PRESUPUESTARIOS PAGO A OTROS DEUDORES
2001009692	44995	OTROS DEUDORES NO PRESUPUESTARIOS PAGO A OTROS DEUDORES	0,00	0,00	44995	OTROS DEUDORES NO PRESUPUESTARIOS PAGO A OTROS DEUDORES
2001009694	44995	OTROS DEUDORES NO PRESUPUESTARIOS PAGO A OTROS DEUDORES	0,00	0,00	44995	OTROS DEUDORES NO PRESUPUESTARIOS PAGO A OTROS DEUDORES
2001009695	44995	OTROS DEUDORES NO PRESUPUESTARIOS PAGO A OTROS DEUDORES	0,00	0,00	44995	OTROS DEUDORES NO PRESUPUESTARIOS PAGO A OTROS DEUDORES
2001009696	44995	OTROS DEUDORES NO PRESUPUESTARIOS PAGO A OTROS DEUDORES	0,00	0,00	44995	OTROS DEUDORES NO PRESUPUESTARIOS PAGO A OTROS DEUDORES
2001009698	44995	OTROS DEUDORES NO PRESUPUESTARIOS PAGO A OTROS DEUDORES	0,00	0,00	44995	OTROS DEUDORES NO PRESUPUESTARIOS PAGO A OTROS DEUDORES

ESTADO DE CONCILIACION

Operación 2015	Cuenta 2015	Descripción cuenta 2015	Importe Debe 2015	Importe Haber 2015	Cuenta 2014
2001009699	44995	OTROS DEUDORES NO PRESUPUESTARIOS PAGO A OTROS DEUDORES	0,00	0,00	44995
2001009700	44995	OTROS DEUDORES NO PRESUPUESTARIOS PAGO A OTROS DEUDORES	0,00	0,00	44995
2001009702	44995	OTROS DEUDORES NO PRESUPUESTARIOS PAGO A OTROS DEUDORES	0,00	0,00	44995
2001009703	44995	OTROS DEUDORES NO PRESUPUESTARIOS PAGO A OTROS DEUDORES	0,00	0,00	44995
2001009704	44995	OTROS DEUDORES NO PRESUPUESTARIOS PAGO A OTROS DEUDORES	0,00	0,00	44995
2001009705	44995	OTROS DEUDORES NO PRESUPUESTARIOS PAGO A OTROS DEUDORES	0,00	0,00	44995
2001009706	44995	OTROS DEUDORES NO PRESUPUESTARIOS PAGO A OTROS DEUDORES	0,00	0,00	44995
2001009707	44995	OTROS DEUDORES NO PRESUPUESTARIOS PAGO A OTROS DEUDORES	0,00	0,00	44995
2001009708	44995	OTROS DEUDORES NO PRESUPUESTARIOS PAGO A OTROS DEUDORES	0,00	0,00	44995
2002002632	44995	OTROS DEUDORES NO PRESUPUESTARIOS PAGO A OTROS DEUDORES	0,00	0,00	44995
2001003405	44997	OTROS DEUDORES NO PRESUPUESTARIOS (OO.AA.)	0,00	0,00	44997
2001003411	44997	OTROS DEUDORES NO PRESUPUESTARIOS (OO.AA.)	0,00	0,00	44997
2001003426	44997	OTROS DEUDORES NO PRESUPUESTARIOS (OO.AA.)	0,00	0,00	44997
2001007004	44997	OTROS DEUDORES NO PRESUPUESTARIOS (OO.AA.)	0,00	0,00	44997
2001009691	44997	OTROS DEUDORES NO PRESUPUESTARIOS (OO.AA.)	0,00	0,00	44997
2001009692	44997	OTROS DEUDORES NO PRESUPUESTARIOS (OO.AA.)	0,00	0,00	44997
2001009694	44997	OTROS DEUDORES NO PRESUPUESTARIOS (OO.AA.)	0,00	0,00	44997
2001009695	44997	OTROS DEUDORES NO PRESUPUESTARIOS (OO.AA.)	0,00	0,00	44997
2001009696	44997	OTROS DEUDORES NO PRESUPUESTARIOS (OO.AA.)	0,00	0,00	44997
2001009698	44997	OTROS DEUDORES NO PRESUPUESTARIOS (OO.AA.)	0,00	0,00	44997
2001009699	44997	OTROS DEUDORES NO PRESUPUESTARIOS (OO.AA.)	0,00	0,00	44997
2001009700	44997	OTROS DEUDORES NO PRESUPUESTARIOS (OO.AA.)	0,00	0,00	44997

ESTADO DE CONCILIACION

Operación 2015	Cuenta 2015	Descripción cuenta 2015	Importe Debe 2015	Importe Haber 2015	Cuenta 2014	Descripción cuenta 2014
2001009702	44997	OTROS DEUDORES NO PRESUPUESTARIOS (OO.AA.)	0,00	0,00	44997	OTROS DEUDORES NO PRESUPUESTARIOS (OO.AA.)
2001009703	44997	OTROS DEUDORES NO PRESUPUESTARIOS (OO.AA.)	0,00	0,00	44997	OTROS DEUDORES NO PRESUPUESTARIOS (OO.AA.)
2001009704	44997	OTROS DEUDORES NO PRESUPUESTARIOS (OO.AA.)	0,00	0,00	44997	OTROS DEUDORES NO PRESUPUESTARIOS (OO.AA.)
2001009705	44997	OTROS DEUDORES NO PRESUPUESTARIOS (OO.AA.)	0,00	0,00	44997	OTROS DEUDORES NO PRESUPUESTARIOS (OO.AA.)
2001009706	44997	OTROS DEUDORES NO PRESUPUESTARIOS (OO.AA.)	0,00	0,00	44997	OTROS DEUDORES NO PRESUPUESTARIOS (OO.AA.)
2001009707	44997	OTROS DEUDORES NO PRESUPUESTARIOS (OO.AA.)	0,00	0,00	44997	OTROS DEUDORES NO PRESUPUESTARIOS (OO.AA.)
2001009708	44997	OTROS DEUDORES NO PRESUPUESTARIOS (OO.AA.)	0,00	0,00	44997	OTROS DEUDORES NO PRESUPUESTARIOS (OO.AA.)
2002002632	44997	OTROS DEUDORES NO PRESUPUESTARIOS (OO.AA.)	0,00	0,00	44997	OTROS DEUDORES NO PRESUPUESTARIOS (OO.AA.)
2012019254	44997	OTROS DEUDORES NO PRESUPUESTARIOS (OO.AA.)	300,00	0,00	44997	OTROS DEUDORES NO PRESUPUESTARIOS (OO.AA.)
2013014211	44997	OTROS DEUDORES NO PRESUPUESTARIOS (OO.AA.)	6,60	0,00	44997	OTROS DEUDORES NO PRESUPUESTARIOS (OO.AA.)
2013017744	44997	OTROS DEUDORES NO PRESUPUESTARIOS (OO.AA.)	6.529,52	0,00	44997	OTROS DEUDORES NO PRESUPUESTARIOS (OO.AA.)
2014001187	44997	OTROS DEUDORES NO PRESUPUESTARIOS (OO.AA.)	7,83	0,00	44997	OTROS DEUDORES NO PRESUPUESTARIOS (OO.AA.)
2014015192	44997	OTROS DEUDORES NO PRESUPUESTARIOS (OO.AA.)	68,24	0,00	44997	OTROS DEUDORES NO PRESUPUESTARIOS (OO.AA.)
2014015193	44997	OTROS DEUDORES NO PRESUPUESTARIOS (OO.AA.)	176,00	0,00	44997	OTROS DEUDORES NO PRESUPUESTARIOS (OO.AA.)
2014015194	44997	OTROS DEUDORES NO PRESUPUESTARIOS (OO.AA.)	191,00	0,00	44997	OTROS DEUDORES NO PRESUPUESTARIOS (OO.AA.)
2015014941	44997	OTROS DEUDORES NO PRESUPUESTARIOS (OO.AA.)	0,00	1,216,64	44997	OTROS DEUDORES NO PRESUPUESTARIOS (OO.AA.)
2015014941	4700	Hacienda Pública, deudor por IVA	65.686,74	0,00	4700	HACIENDA PUBLICA, DEUDORA POR I.V.A. (LIQ. PERIODICAS)
2015014941	4709	Hacienda Pública, deudor por otros conceptos	300,90	0,00	4709	HACIENDA PUBLICA, DEUDORA POR OTROS CONCEPTOS
2015014941	4720	IVA soportado.	7.314,32	0,00	4720	I.V.A. SOPORTADO
2015014941	4750	Hacienda Pública, acreedor por IVA	0,00	160,75	4750	HACIENDA PUBLICA, ACREEDORA POR IVA (LIQ. PERIODICAS)
2015014941	47510	Hacienda Pública, acreedor por IRPF - Personal-	0,00	228.210,87	47510	HACIENDA PUBLICA, ACREEDORA POR IRPF -PERSONAL-
2015014941	47511	Hacienda Pública, acreedor por IRPF - Profesionales-	0,00	16.961,09	47511	HACIENDA PUBLICA, ACREEDORA POR IRPF -PROFESIONALES-

ESTADO DE CONCILIACION

Operación 2015	Cuenta 2015	Descripción cuenta 2015	Importe Debe 2015	Importe Haber 2015	Cuenta	
2015014941	4760	Seguridad Social	0,00	56.117,13	4760	SEGURIDAD SOCIAL
2015014941	4770	I.V.A repercutido	0,00	5.151,91	4770	I.V.A. REPERCUTIDO
2015014941	4900	Operaciones de gestión	0,00	97.577,58	490	PROVISIONES POR INSOLVENCIAS
2015014941	54290	CONCESION DE PRESTAMOS A C.P. AL PERSONAL	18.400,69	0,00	5420	CONCESION DE PRESTAMOS A C.P. AL PERSONAL
2015014941	5549	OTROS INGRESOS PENDIENTES DE APLICACION	0,00	6.878,74	5549	OTROS INGRESOS PENDIENTES DE APLICACION
2015014941 REPOSICION	5581 ABC	Provisiones de fondos para anticipos de caja fija pendientes de justificación 029	21.669,46 N	0,00	5581	PROVISIONES DE FONDO PARA ANTICIPOS DE CAJA FIJA PENDIENTES DE
2015014941	5584	Libramientos para pagos a justificar	0,31	0,00	5585	PAGOS PARA PROVISIONES DE FONDO A JUSTIFICAR
2001000289	560	Fianzas recibidas a corto plazo	0,00	502,69	560	FIANZAS RECIBIDAS A CORTO PLAZO
2001000290	560	Fianzas recibidas a corto plazo	0,00	610,05	560	FIANZAS RECIBIDAS A CORTO PLAZO
2001000291	560	Fianzas recibidas a corto plazo	0,00	610,05	560	FIANZAS RECIBIDAS A CORTO PLAZO
2001000366	560	Fianzas recibidas a corto plazo	0,00	553,89	560	FIANZAS RECIBIDAS A CORTO PLAZO
2001006020	560	Fianzas recibidas a corto plazo	0,00	1.141,92	560	FIANZAS RECIBIDAS A CORTO PLAZO
2001006021	560	Fianzas recibidas a corto plazo	0,00	1.115,48	560	FIANZAS RECIBIDAS A CORTO PLAZO
2004015395	560	Fianzas recibidas a corto plazo	0,00	3.480,00	560	FIANZAS RECIBIDAS A CORTO PLAZO
2005000581	560	Fianzas recibidas a corto plazo	0,00	1.116,00	560	FIANZAS RECIBIDAS A CORTO PLAZO
2005024516	560	Fianzas recibidas a corto plazo	0,00	1.112,00	560	FIANZAS RECIBIDAS A CORTO PLAZO
2006014529	560	Fianzas recibidas a corto plazo	0,00	840,00	560	FIANZAS RECIBIDAS A CORTO PLAZO
2006014530	560	Fianzas recibidas a corto plazo	0,00	678,00	560	FIANZAS RECIBIDAS A CORTO PLAZO
2007007982	560	Fianzas recibidas a corto plazo	0,00	3.520,00	560	FIANZAS RECIBIDAS A CORTO PLAZO
2008000583	560	Fianzas recibidas a corto plazo	0,00	500,00	560	FIANZAS RECIBIDAS A CORTO PLAZO
2009008422	560	Fianzas recibidas a corto plazo	0,00	690,70	560	FIANZAS RECIBIDAS A CORTO PLAZO
2009014950	560	Fianzas recibidas a corto plazo	0,00	1.296,94	560	FIANZAS RECIBIDAS A CORTO PLAZO

ESTADO DE CONCILIACION

Operación 2015	Cuenta 2015	Descripción cuenta 2015	Importe Debe 2015	Importe Haber 2015	Cuenta 2014	
2009019379	560	Fianzas recibidas a corto plazo	0,00	258,62	560	FIANZAS RECIBIDAS A CORTO PLAZO
2010004455	560	Fianzas recibidas a corto plazo	0,00	58,00	560	FIANZAS RECIBIDAS A CORTO PLAZO
2010004487	560	Fianzas recibidas a corto plazo	0,00	50,00	560	FIANZAS RECIBIDAS A CORTO PLAZO
2010004495	560	Fianzas recibidas a corto plazo	0,00	135,00	560	FIANZAS RECIBIDAS A CORTO PLAZO
2010006374	560	Fianzas recibidas a corto plazo	0,00	1.095,00	560	FIANZAS RECIBIDAS A CORTO PLAZO
2010009427	560	Fianzas recibidas a corto plazo	0,00	10.771,74	560	FIANZAS RECIBIDAS A CORTO PLAZO
2010009429	560	Fianzas recibidas a corto plazo	0,00	6.464,91	560	FIANZAS RECIBIDAS A CORTO PLAZO
2010009926	560	Fianzas recibidas a corto plazo	0,00	3.332,81	560	FIANZAS RECIBIDAS A CORTO PLAZO
2010018175	560	Fianzas recibidas a corto plazo	0,00	1.150,00	560	FIANZAS RECIBIDAS A CORTO PLAZO
2011013483	560	Fianzas recibidas a corto plazo	0,00	1.185,00	560	FIANZAS RECIBIDAS A CORTO PLAZO
2011013485	560	Fianzas recibidas a corto plazo	0,00	1.711,00	560	FIANZAS RECIBIDAS A CORTO PLAZO
2011013486	560	Fianzas recibidas a corto plazo	0,00	4.982,50	560	FIANZAS RECIBIDAS A CORTO PLAZO
2011013519	560	Fianzas recibidas a corto plazo	0,00	1.347,20	560	FIANZAS RECIBIDAS A CORTO PLAZO
2012008162	560	Fianzas recibidas a corto plazo	0,00	4.237,29	560	FIANZAS RECIBIDAS A CORTO PLAZO
2012008570	560	Fianzas recibidas a corto plazo	0,00	12.100,00	560	FIANZAS RECIBIDAS A CORTO PLAZO
2012017868	560	Fianzas recibidas a corto plazo	0,00	1.758,48	560	FIANZAS RECIBIDAS A CORTO PLAZO
2012018843	560	Fianzas recibidas a corto plazo	0,00	1.500,00	560	FIANZAS RECIBIDAS A CORTO PLAZO
2012018859	560	Fianzas recibidas a corto plazo	0,00	348,17	560	FIANZAS RECIBIDAS A CORTO PLAZO
2013004192	560	Fianzas recibidas a corto plazo	0,00	1.382,50	560	FIANZAS RECIBIDAS A CORTO PLAZO
2013006962	560	Fianzas recibidas a corto plazo	0,00	618,55	560	FIANZAS RECIBIDAS A CORTO PLAZO
2013012413	560	Fianzas recibidas a corto plazo	0,00	1.496,15	560	FIANZAS RECIBIDAS A CORTO PLAZO
2013017264	560	Fianzas recibidas a corto plazo	0,00	4.200,00	560	FIANZAS RECIBIDAS A CORTO PLAZO
2013017265	560	Fianzas recibidas a corto plazo	0,00	1.004,95	560	FIANZAS RECIBIDAS A CORTO PLAZO

ESTADO DE CONCILIACION

Operación 2015	Cuenta 2015	Descripción cuenta 2015	Importe Debe 2015	Importe Haber 2015	Cuenta 2014	
2013017266	560	Fianzas recibidas a corto plazo	0,00	1.792,13	560	FIANZAS RECIBIDAS A CORTO PLAZO
2013017473	560	Fianzas recibidas a corto plazo	0,00	1.134,90	560	FIANZAS RECIBIDAS A CORTO PLAZO
2014014644	560	Fianzas recibidas a corto plazo	0,00	4.050,00	560	FIANZAS RECIBIDAS A CORTO PLAZO
2014015732	560	Fianzas recibidas a corto plazo	0,00	1.175,00	560	FIANZAS RECIBIDAS A CORTO PLAZO
2014015985	560	Fianzas recibidas a corto plazo	0,00	1.710,80	560	FIANZAS RECIBIDAS A CORTO PLAZO
2007006608	565	Fianzas constituidas a corto plazo	390,61	0,00	565	FIANZAS CONSTITUIDAS A CORTO PLAZO
2015014941	57110	CAJA DE CATALUÑA - OPERATIVA	283.650,07	0,00	57110	CAJA DE CATALUÑA - OPERATIVA
2015014941	57111	CAJA DE CATALUÑA - TEATRO AUDITORIO	13.581,49	0,00	57111	CAJA DE CATALUÑA - TEATRO AUDITORIO
2015014941	57120	BANKIA - NOMINAS	391.643,55	0,00	57120	CAJA DE MADRID - NOMINAS
2015014941	57122	BANKIA - TELEPAGO	247,83	0,00	57122	CAJA DE MADRID - TELEPAGO
2015014941	57123	BANKIA- UPA/MEDIATECA	353,77	0,00	57123	CAJA DE MADRID - UPA/MEDIATECA
2015014941	57150	BILBAO BIZKAIA KUTXA - TEATRO	39.419,44	0,00	57150	BILBAO BIZKAIA KUTXA - TEATRO
2015014941	57151	BILBAO BIZKAIA KUTXA	41.043,33	0,00	57151	BILBAO BIZKAIA KUTXA
2015014941	57180	LA CAIXA - OPERATIVA	907.832,52	0,00	57180	LA CAIXA - OPERATIVA
2015014941	57181	LA CAIXA - ALTAS TELEFONICAS	2.449,54	0,00	57181	LA CAIXA - ALTAS TELEFONICAS
2015014941 (2013/0714/21/0200032095)	57510	A.C.F. PSC - CARACTER GRAL/PERSONAL/CONTR (2013/0714/21/0200032095) ABC	45.984,41 029	0,00 N	57510	A.C.F. PSC - CARACTER GRAL/PERSONAL/CONTR

9) Balance de situación del ejercicio anterior

Balance de situación incluido en la cuenta anual del ejercicio 2014.

BALANCE DE SITUACIÓN a 31/12/2014

	Ejercicio 2014	Ejercicio 2013
ACTIVO		
A) INMOVILIZADO	6.106.697,75	6.242.537,91
I. Inversiones destinadas al uso general	2.371.381,30	2.343.231,30
Bienes del Patrimonio histórico, artístico y cultural	2.371.381,30	2.343.231,30
208 PATRIMONIO HISTORICO	2.371.381,30	2.343.231,30
II. Inmovilizaciones inmateriales	102.178,72	102.196,52
Aplicaciones informáticas	104.227,58	104.227,58
215 APLICACIONES INFORMATICAS	104.227,58	104.227,58
Amortizaciones	-2.048,86	-2.031,06
281 AMORTIZACION ACUMULADA DEL INMOVILIZADO INMATERIAL	-2.048,86	-2.031,06
III. Inmovilizaciones materiales	3.633.137,73	3.797.110,09
Construcciones	1.300.567,83	1.285.057,76
221 CONSTRUCCIONES	1.300.567,83	1.285.057,76
Instalaciones técnicas	2.178,28	2.178,28
222 INSTALACIONES TECNICAS	2.178,28	2.178,28
Otro inmovilizado	10.503.985,17	10.300.902,79
223 MAQUINARIA	3.989.922,11	3.867.998,48
226 MOBILIARIO	4.569.590,81	4.541.545,82
227 EQUIPOS PARA EL PROCESAMIENTO DE INFORMACION	1.772.702,01	1.719.588,25
228 ELEMENTOS DE TRANSPORTE	41.914,93	41.914,93
229 OTRO INMOVILIZADO MATERIAL	129.855,31	129.855,31
Amortizaciones	-8.173.593,55	-7.791.028,74
282 AMORTIZACION ACUMULADA DEL INMOVILIZADO MATERIAL	-8.173.593,55	-7.791.028,74
C) ACTIVO CIRCULANTE	2.921.548,05	2.497.970,29
II. Deudores	1.176.550,80	1.040.403,16
Deudores presupuestarios	1.088.279,58	4.159.244,97
430 DEUDORES POR DERECHOS RECONOCIDOS, PRESUPUESTO CORRIENTE	799.147,58	3.842.503,18
431 DEUDORES POR DERECHOS RECONOCIDOS, PRESUPUESTOS CERRADOS	289.132,00	316.741,79
Deudores no presupuestarios	90.877,07	103.983,30
440 DEUDORES POR I.V.A. REPERCUTIDO	14.871,63	16.022,09
449 OTROS DEUDORES NO PRESUPUESTARIOS	76.005,44	87.961,21
Administraciones Públicas	73.301,96	72.254,88
		337

BALANCE DE SITUACIÓN a 31/12/2014

		Ejercicio 2014	Ejercicio 2013
470	HACIENDA PUBLICA, DEUDORA POR VARIOS CONCEPTOS	65.987,64	64.970,17
472	HACIENDA PUBLICA, I.V.A. SOPORTAT	7.314,32	7.284,71
Otros deudores		21.669,77	21.661,80
558	PROVISIONES DE FONDO POR PAGOS A JUSTIFICAR Y ANTICIPOS DE CAJA FIJA	21.669,77	21.661,80
Provisiones		-97.577,58	-3.316.741,79
490	PROVISIONES POR INSOLVENCIAS	-97.577,58	-3.316.741,79
III. Inversiones financieras temporales		18.791,30	21.227,94
Otras inversiones y créditos a corto plazo		18.400,69	20.837,33
542	CREDITOS A CORTO PLAZO	18.400,69	20.837,33
Fianzas y depósitos constituidos a corto plazo		390,61	390,61
565	FIANZAS CONSTITUIDAS A CORTO PLAZO	390,61	390,61
IV. Tesorería		1.726.205,95	1.436.339,19
571	BANCOS E INSTITUCIONES DE CREDITO. CUENTAS OPERATIVAS	1.680.221,54	1.390.346,81
575	BANCOS E INSTITUCIONES DE CREDITO. CUENTAS RESTRINGIDAS DE PAGOS	45.984,41	45.992,38
TOTAL GENERAL (A+B+C)		9.028.245,80	8.740.508,20

BALANCE DE SITUACIÓN a 31/12/2014

	Ejercicio 2014	Ejercicio 2013
PASIVO		
A) FONDOS PROPIOS	6.139.965,34	6.020.904,33
I. Patrimonio	9.624.214,44	9.624.214,44
Patrimonio	9.624.214,44	9.624.214,44
100 PATRIMONIO	9.624.214,44	9.624.214,44
III. Resultados de ejercicios anteriores	-3.603.310,11	-380.577,82
120 RESULTADOS DE EJERCICIOS ANTERIORES	-3.603.310,11	-380.577,82
IV. Resultados del ejercicio	119.061,01	-3.222.732,29
129 RESULTADOS DEL EJERCICIO	119.061,01	-3.222.732,29
D) ACREEDORES A CORTO PLAZO	2.888.280,46	2.719.603,87
II. Otras deudas a corto plazo	88.818,42	90.133,86
Fianzas y depósitos recibidos en corto plazo	88.818,42	90.133,86
560 FIANZAS RECIBIDAS A CORTO PLAZO	88.818,42	90.133,86
III. Acreedores	2.799.462,04	2.629.470,01
Acreedores presupuestarios	2.394.805,74	2.099.775,18
400 ACREEDORES POR OBLIGACIONES RECONOCIDAS. PRESUPUESTO CORRIENTE	2.310.232,37	2.044.181,34
401 ACREEDORES POR OBLIGACIONES RECONOCIDAS. PRESUPUESTOS CERRADOS	81.936,95	54.074,43
408 ACREEDORES POR DEVOLUCIONES DE INGRESOS	2.636,42	1.519,41
Acreedores no presupuestarios	91.175,81	95.757,98
405 ACREEDORES POR OPERACIONES COMERCIALES. PRESUPUESTO CORRIENTE	0,00	5.189,32
410 ACREEDORES POR I.V.A. SOPORTADO	31.558,36	41.553,42
4170 ACREEDORES POR RECAUDACION UTILIZACION TEATRO	3.115,25	24.297,00
4171 FUNDACION CIUDAD DE ALCOBENDAS - RECAUDACION CENTRO DE ARTE	34.267,12	1.596,25
419 OTROS ACREEDORES NO PRESUPUESTARIOS	22.235,08	23.121,99
Administraciones Públicas	306.601,75	433.936,85
475 HACIENDA PUBLICA, ACREEDORA POR VARIOS CONCEPTOS	245.332,71	371.253,91
476 ORGANISMOS DE PREVISION SOCIAL, ACREEDORES	56.117,13	58.877,10
477 HACIENDA PUBLICA, I.V.A. REPERCUTIDO	5.151,91	3.805,84
Otros acreedores	6.878,74	0,00
554 INGRESOS PENDIENTES DE APLICACION	6.878,74	0,00
TOTAL GENERAL (A+B+C+D)	9.028.245,80	8.740.508,20

10) Cuenta de resultado económico-patrimonial del ejercicio anterior

Cuenta del resultado económico-patrimonial incluido en la cuenta anual del ejercicio 2014.

CUENTA DEL RESULTADO ECONÓMICO - PATRIMONIAL a 31/12/2014

	Ejercicio 2014	Ejercicio 2013
A) GASTOS	23.866.131,63	27.166.783,21
1. REDUCCIÓN DE EXISTENCIAS DE PRODUCTOS TERMINADOS Y EN CURSO DE FABRICACIÓN	0,00	0,00
2. APROVISIONAMIENTOS	0,00	0,00
3. GASTOS DE FUNCIONAMIENTO DE LOS SERVICIOS Y PRESTACIONES SOCIALES	20.434.806,55	26.619.662,58
Gastos de personal	15.473.491,17	15.788.651,56
Sueldos, salarios y asimilados	11.564.177,02	11.950.454,81
640 SUELDOS Y SALARIOS	11.564.177,02	11.950.454,81
Cargas sociales	3.909.314,15	3.838.196,75
642 COTIZACIONES SOCIALES A CARGO DE LA EMPRESA	3.380.488,08	3.435.551,89
644 OTROS GASTOS SOCIALES	528.826,07	402.644,86
Dotaciones para amortizaciones de inmovilizado	382.582,61	364.591,86
68 DOTACIONES POR AMORTIZACIONES	382.582,61	364.591,86
Variación de provisiones de tráfico	-3.219.164,21	2.714.648,65
Variación de provisiones y pérdidas de créditos incobrables.	-3.219.164,21	2.714.648,65
694 DOTACION A LA PROVISION POR INSOLVENCIAS	97.577,58	3.316.741,79
794 PROVISION PARA INSOLVENCIAS APLICADA	-3.316.741,79	-602.093,14
Otros gastos de gestión	7.785.247,17	7.720.681,13
Servicios exteriores	7.785.247,17	7.720.681,13
62 SERVICIOS EXTERIORES	7.785.247,17	7.720.681,13
Gastos financieros y asimilables	12.312,77	31.089,38
Por deudas	12.312,77	31.089,38
669 OTROS GASTOS FINANCIEROS	12.312,77	31.089,38
Diferencias negativas de cambio	337,04	0,00
668 DIFERENCIAS NEGATIVAS DE CAMBIO	337,04	0,00
4. TRANSFERENCIAS Y SUBVENCIONES	218.324,32	218.359,00
Transferencias y subvenciones corrientes	218.324,32	218.359,00
651 SUBVENCIONES CORRIENTES	0,00	149.554,64
650 TRANSFERENCIAS CORRIENTES	218.324,32	68.804,36
5. PÉRDIDAS Y GASTOS EXTRAORDINARIOS	3.213.000,76	328.761,63
Gastos extraordinarios	0,00	114,75
678 GASTOS EXTRAORDINARIOS	0,00	114,75
Gastos y pérdidas de otros ejercicios	3.213.000,76	328.646,88
679 GASTOS Y PERDIDAS DE EJERCICIOS ANTERIORES	3.213.000,76	328.646,88
AHORRO	119.061,01	0,00

CUENTA DEL RESULTADO ECONÓMICO - PATRIMONIAL a 31/12/2014

	Ejercicio 2014	Ejercicio 2013
B) INGRESOS	23.985.192,64	23.944.050,92
1. VENTAS Y PRESTACIONES DE SERVICIOS	2.623.885,18	1.989.522,36
Prestaciones de servicios	2.623.885,18	1.989.522,36
Precios públicos por prestación de servicios o realización de actividades	2.623.885,18	1.989.522,36
741 PRECIOS PUBLICOS POR LA PRESTACION DE SERVICIOS O REALIZACION DE ACTIVIDADES	2.623.885,18	1.989.522,36
2. AUMENTO DE EXISTENCIAS DE PRODUCTOS TERMINADOS Y EN CURSO DE FABRICACIÓN	0,00	0,00
3. INGRESOS DE GESTIÓN ORDINARIA	749,20	1.196,15
Ingresos tributarios	749,20	1.196,15
Tasas	749,20	1.196,15
740 TASAS POR LA PRESTACION DE SERVICIOS/ACTIVIDADES	749,20	1.196,15
4. OTROS INGRESOS DE GESTIÓN ORDINARIA	160.924,18	672.589,74
Otros ingresos de gestión	159.096,80	671.779,14
Ingresos accesorios y otros de gestión corriente	159.096,80	671.779,14
775 INGRESOS POR ARRENDAMIENTOS	141.657,03	133.493,98
777 OTROS INGRESOS	17.439,77	538.285,16
Otros intereses e ingresos asimilados	1.827,38	810,60
Otros intereses	1.827,38	810,60
769 OTROS INGRESOS FINANCIEROS	1.827,38	810,60
5. TRANSFERENCIAS Y SUBVENCIONES	21.186.642,87	21.280.742,67
Transferencias corrientes	20.956.932,87	21.070.494,67
750 TRANSFERENCIAS CORRIENTES	20.956.932,87	21.070.494,67
Transferencias de capital	229.710,00	210.248,00
755 TRANSFERENCIAS DE CAPITAL	229.710,00	210.248,00
6. GANANCIAS E INGRESOS EXTRAORDINARIOS	12.991,21	0,00
Ingresos y beneficios de otros ejercicios	12.991,21	0,00
779 INGRESOS Y BENEFICIOS DE EJERCICIOS ANTERIORES	12.991,21	0,00
DESAHORRO	0,00	3.222.732,29

11) Remanente de tesorería del ejercicio anterior

Remanente de Tesorería incluido en la cuenta anual del ejercicio 2014.

REMANENTE DE TESORERÍA a 31/12/2014

	IMPORTES AÑO 2014	IMPORTES AÑO ANTERIOR 2013
1. (+) Fondos líquidos	1.726.205,95	1.436.339,19
2. (+) Derechos pendientes de cobro	1.245.970,48	4.676.221,41
(+ del Presupuesto corriente	799.147,58	3.842.503,18
(+ de Presupuestos cerrados	289.132,00	657.089,44
(+ de operaciones no presupuestarias	164.569,64	176.628,79
(-) cobros realizados pendientes de aplicación definitiva	6.878,74	0,00
3. (-) Obligaciones pendientes de pago	2.819.713,47	2.665.340,40
(+ del Presupuesto corriente	2.310.232,37	2.044.181,34
(+ de Presupuestos cerrados	81.936,95	54.074,43
(+ de operaciones no presupuestarias	449.213,61	588.746,12
(-) pagos realizados pendientes de aplicación definitiva	21.669,46	21.661,49
I. Remanente de tesorería total (1 + 2 - 3)	152.462,96	3.447.220,20
II. Saldos de dudoso cobro	97.577,58	3.316.741,79
III. Exceso de financiación afectada	0,00	0,00
IV. Remanente de tesorería para gastos generales (I - II - III)	54.885,38	130.478,41

12) Ajustes a la apertura por aplicación ICAL 2013

Descripción de los ajustes realizados en cumplimiento de lo previsto en el apartado segundo de la disposición transitoria primera de la ICAL, referente a la Apertura de la contabilidad del ejercicio 2015.

Dichos ajustes se realizan una vez realizado el asiento de apertura de la contabilidad del ejercicio 2015, siendo necesarios para que a fecha de 1 de enero de 2015 queden registrados todos los activos y pasivos cuyo reconocimiento exige el nuevo Plan General de Contabilidad Pública adaptado a la Administración Local y se den de baja todas las partidas, activos y pasivos, cuyo reconocimiento no está permitido por dicho Plan.

AJUSTES A LA APERTURA ICAL 2013

Núm. Asiento Núm. Operación Descripción

Descripción ampliada

