



AYUNTAMIENTO DE ALCOBENDAS

PATRONATO DE BIENESTAR SOCIAL

EJERCICIO 2015

AYUNTAMIENTO DE ALCOBENDAS
PATRONATO DE BIENESTAR SOCIAL

CUENTAS ANUALES EJERCICIO
2015

BALANCE	5
CUENTA DEL RESULTADO ECONÓMICO PATRIMONIAL	8
ESTADO DE CAMBIOS EN EL PATRIMONIO NETO	10
1. Estado total de cambios en el patrimonio neto	10
2. Estado de ingresos y gastos reconocidos	12
3. Estado de operaciones con la entidad o entidades propietarias	14
a) Operaciones patrimoniales con la entidad o entidades propietarias	14
b) Otras operaciones con la entidad o entidades propietarias	16
ESTADO DE FLUJOS DE EFECTIVO	19
ESTADO DE LIQUIDACIÓN DEL PRESUPUESTO	21
MEMORIA	29
1. Organización	30
1.1. Principales fuentes de financiación de la entidad	30
1.2. Estructura organizativa	30
1.3. Entidades del grupo, multigrupo y asociadas	31
2. Gestión indirecta de servicios públicos, convenios y otras formas de colaboración	32
3. Bases de presentación de las cuentas	33
1. Imagen fiel	33
a) Requisitos información	33
b) Principios contables	33
2. Comparación de la información	33
3. Cambios en criterios de contabilización	33
4. Cambios en estimaciones contables	33
4. Normas de reconocimiento y valoración	34
1. Inmovilizado material	34
2. Patrimonio público del suelo	35
3. Inversiones inmobiliarias	35
4. Inmovilizado intangible	35
5. Arrendamientos	36
6. Permutas	36
7. Activos y pasivos financieros	37
8. Coberturas contables	38
9. Existencias	38
10. Activos construidos o adquiridos para otras entidades	39
11. Transacciones en moneda extranjera	39
12. Ingresos y gastos	39
13. Provisiones y contingencias	40
14. Transferencias y subvenciones	40
15. Actividades conjuntas	41
16. Activos en estado de venta	41

5.	Inmovilizado material	43
6.	Patrimonio público del suelo	48
7.	Inversiones inmobiliarias	49
8.	Inmovilizado intangible	50
9.	Arrendamientos financieros y otras operaciones de naturaleza similar	52
10.	Activos financieros	53
1.	Información relacionada con el balance	53
2.	Información relacionada con la cuenta del resultado económico-patrimonial	56
3.	Información sobre los riesgos de tipo de cambio y de tipo de interés	56
4.	Otra información	57
11.	Pasivos financieros	58
2.	Situación y movimientos de las deudas	58
3.	Líneas de crédito	61
4.	Información sobre los riesgos de tipo de cambio y de tipo de interés	62
5.	Avales y otras garantías concedidas	63
6.	Otra información	64
12.	Coberturas contables	65
13.	Activos construidos o adquiridos para otras entidades y otras existencias	66
14.	Moneda extranjera	67
3.	Importe Global	67
4.	Importe de las diferencias de cambio	67
15.	Transferencias, subvenciones y otros ingresos y gastos	69
5.	Transferencias y subvenciones recibidas	69
6.	Transferencias y subvenciones concedidas	69
7.	Cualquier circunstancia de carácter sustantivo	70
16.	Provisiones y contingencias	71
17.	Información sobre medio ambiente	72
8.	Obligaciones reconocidas	72
4.	Importe beneficios fiscales por razones medioambientales	72
18.	Activos en estado de venta	73
19.	Presentación por actividades de la cuenta del resultado económico patrimonial	74
20.	Operaciones por administración de recursos por cuenta de otros entes públicos	75
1.	Obligaciones derivadas de la gestión	75
2.	Entes públicos, cuentas corrientes en efectivo	77
3.	Desarrollo de la gestión	79
21.	Operaciones no presupuestarias de tesorería	87
4.	Estado de deudores no presupuestarios	87
5.	Estado de acreedores no presupuestarios	89
6.	Estado de partidas pendientes de aplicación	91
22.	Contratación administrativa. Procedimientos de adjudicación	95
		3

23. Valores recibidos en depósito	97
24. Información presupuestaria	99
24.1. Ejercicio corriente	99
1) Presupuesto de gastos	99
a) Modificaciones de crédito	99
b) Remanentes de crédito	101
c) Acreedores por operaciones pendientes de aplicar a Presupuesto	101
2) Presupuesto de ingresos	103
a) Proceso de gestión	103
a.1.) Derechos Anulados	103
a.2.) Derechos Cancelados	105
a.3.) Recaudación neta	107
b) Devoluciones de ingresos	109
c) Compromisos de ingreso	111
24.2. Ejercicios cerrados	113
1) Presupuesto de gastos. Obligaciones de presupuestos cerrados	113
2) Derechos a cobrar de presupuestos cerrados	116
a) Derechos pendientes de cobro totales	116
b) Derechos anulados	118
c) Derechos cancelados	120
3) Variación de resultados presupuestarios de ejercicios anteriores	122
24.3. Ejercicios posteriores	122
1) Compromisos de gasto con cargo a presupuestos de ejercicios posteriores	122
2) Compromisos de ingreso con cargo a presupuestos de ejercicios posteriores	124
24.4. Ejecución de proyectos de gasto	126
1) Resumen de ejecución	126
2) Anualidades pendientes	128
24.5. Gastos con financiación afectada	130
24.6. Remanente de Tesorería	132
25. Indicadores financieros, patrimoniales y presupuestarios	134
1) Indicadores financieros y patrimoniales	134
2) Indicadores presupuestarios	134
26. Información sobre el coste de las actividades	134
2) Resumen general de costes de la entidad	134
3) Resumen del coste por elementos de las actividades	134
4) Resumen de costes por actividad	134
5) Resumen relacionando costes e ingresos de las actividades	134
27. Indicadores de gestión	135
3) Indicadores de eficacia	135
6) Indicadores de eficiencia	135
7) Indicador de economía	135
8) Indicador de medios de producción	135
28. Hechos posteriores al cierre	135
29. Aspectos derivados de la transición a las nuevas normas contables	136
4) Estado de conciliación	136
9) Balance de situación del ejercicio anterior	194
10) Cuenta de resultado económico-patrimonial del ejercicio anterior	196
11) Remanente de tesorería del ejercicio anterior	198
12) Ajustes a la apertura por aplicación ICAL 2013	200

BALANCE**BALANCE DE SITUACIÓN a 31/12/2015**

	Ejercicio 2015	Ejercicio 2014
ACTIVO		
A) ACTIVO NO CORRIENTE	3.645.351,56	
I. Inmovilizado intangible	61.519,76	
3. Aplicaciones informáticas	61.519,76	
206 Aplicaciones informáticas	61.519,76	
2806 Amortización acumulada de aplicaciones informáticas	-61.519,76	
II. Inmovilizado material	3.645.351,56	
2. Construcciones	3.411.967,62	
211 Construcciones	3.764.368,09	
2811 Amortización acumulada de construcciones	-352.400,47	
5. Otro inmovilizado material	233.383,94	
214 Maquinaria y utillaje	814.351,66	
216 Mobiliario	1.048.292,49	
217 Equipos para procesos de información	317.998,10	
218 Elementos de transporte	123.934,53	
219 Otro inmovilizado material	73.327,84	
2814 Amortización acumulada de maquinaria y utillaje	-644.110,77	
2816 Amortización acumulada de mobiliario	-1.012.138,73	
2817 Amortización acumulada de equipos para procesos de información	-317.998,10	
2818 Amortización acumulada de elementos de transporte	-119.969,84	
2819 Amortización acumulada de otro inmovilizado material	-50.303,24	
B) ACTIVO CORRIENTE	2.972.043,77	
III. Deudores y otras cuentas a cobrar a corto plazo	2.730.131,26	
1. Deudores por operaciones de gestión	2.723.074,01	
4300 Operaciones de gestión	2.672.842,24	
4310 Operaciones de gestión	81.981,85	
4900 Operaciones de gestión	-31.750,08	
2. Otras cuentas a cobrar	6.533,22	
449 Otros deudores no presupuestarios	4.505,63	
558 Provisiones de fondos para pagos a justificar y anticipos de caja fija	2.027,59	
3. Administraciones públicas	524,03	
470 Hacienda Pública, deudor por diversos conceptos	524,03	
V. Inversiones financieras a corto plazo	6.334,52	
2. Créditos y valores representativos de deuda	6.334,52	
542 Créditos a corto plazo	6.334,52	
VII. Efectivo y otros activos líquidos equivalentes	235.577,99	
2. Tesorería	235.577,99	

BALANCE DE SITUACIÓN a 31/12/2015

		Ejercicio 2015	Ejercicio 2014
571	Bancos e instituciones de crédito. Cuentas operativas	195.740,48	
575	Bancos e instituciones de crédito. Cuentas restringidas de pagos.	39.837,51	
	TOTAL ACTIVO A + B	6.617.395,33	

BALANCE DE SITUACIÓN a 31/12/2015

	Ejercicio 2015	Ejercicio 2014
PATRIMONIO NETO Y PASIVO		
A) PATRIMONIO NETO	5.353.659,23	
I. Patrimonio	4.611.169,15	
100 Patrimonio	1.509.515,60	
101 Patrimonio recibido	3.101.653,55	
II. Patrimonio generado	742.490,08	
1. Resultados de ejercicios anteriores	447.832,20	
120 Resultados de ejercicios anteriores	447.832,20	
2. Resultado del ejercicio	294.657,88	
129 Resultado del ejercicio	294.657,88	
C) PASIVO CORRIENTE	1.263.736,10	
II. Deudas a corto plazo	36.614,78	
4. Otras deudas	36.614,78	
4003 Otras deudas	2.408,87	
4013 Otras deudas	246,35	
529 Otras deudas a corto plazo	3.256,13	
560 Fianzas recibidas a corto plazo	30.703,43	
IV. Acreedores y otras cuentas a pagar a corto plazo	1.227.121,32	
1. Acreedores por operaciones de gestión	1.002.231,10	
4000 Operaciones de gestión	965.638,96	
4010 Operaciones de gestión	35.589,12	
4180 Operaciones de gestión	1.003,02	
2. Otras cuentas a pagar	41.354,55	
419 Otros acreedores no presupuestarios	41.354,55	
3. Administraciones públicas	183.535,67	
475 Hacienda Pública, acreedor por diversos conceptos	109.860,04	
476 Organismos de Previsión Social, acreedores	73.675,63	
TOTAL PATRIMONIO NETO Y PASIVO (A+B+C)	6.617.395,33	

CUENTA DEL RESULTADO ECONÓMICO PATRIMONIAL

CUENTA DEL RESULTADO ECONOMICO - PATRIMONIAL a 31/12/2015

	Ejercici 2015	Ejercici 2014
1. Ingresos tributarios y urbanísticos	36.894,66	
b) Tasas	36.894,66	
740 Tasas por prestación de servicios o realización de actividades	36.894,66	
2. Transferencias y subvenciones recibidas	11.417.181,79	
a) Del ejercicio	11.417.181,79	
a.2) Transferencias	11.417.181,79	
750 Transferencias	11.417.181,79	
3. Ventas y prestaciones de servicios	460.444,21	
b) Prestación de servicios	460.444,21	
741 Precios públicos por prestación de servicios o realización de actividades	460.444,21	
6. Otros ingresos de gestión ordinaria	34.688,27	
777 Otros ingresos	34.688,27	
A) TOTAL INGRESOS DE GESTIÓN ORDINARIA (1+2+3+4+5+6+7)	11.949.208,93	
8. Gastos de personal	-6.968.738,80	
a) Sueldos, salarios y asimilados	-5.327.852,59	
640 Sueldos y salarios	-5.327.852,59	
b) Cargas Sociales	-1.640.886,21	
642 Cotizaciones sociales a cargo del empleador	-1.424.464,28	
643 Aportaciones a sistemas complementarios de pensiones	-104.329,21	
644 Otros gastos sociales	-112.092,72	
9. Transferencias y subvenciones concedidas	-846.156,90	
65 TRANSFERENCIAS Y SUBVENCIONES	-846.156,90	
11. Otros gastos de gestión ordinaria	-3.958.340,73	
a) Suministros y sevicios exteriores	-3.957.783,34	
62 SERVICIOS EXTERIORES	-3.957.783,34	
b) Tributos	-557,39	
63 TRIBUTOS	-557,39	
12. Amortización del inmovilizado	-58.483,93	
68 DOTACIONES PARA AMORTIZACIONES.	-58.483,93	
B) TOTAL GASTOS DE GETIÓN ORDINARIA (8+9+10+11+12)	-11.831.720,36	
I. Resultado (ahorro o desahorro) de la gestión ordinaria(A+B)	117.488,57	
13. Deterioro de valor y resultados por enajenación del inmovilizado no financiero y activos en estado de venta		
a) Deterioro de valor	26.055,93	
791 Reversión del deterioro del inmovilizado material	26.055,93	
14. Otras partidas no ordinarias	158.453,18	

CUENTA DEL RESULTADO ECONOMICO - PATRIMONIAL a 31/12/2015

	Ejercici 2015	Ejercici 2014
a) Ingresos	158.453,18	
775 Reintegros	158.453,18	
II. Resultado de las operaciones no financieras (I +13+14)	301.997,68	
15. Ingresos financieros	2.240,85	
b) De valores representativos de deuda, de créditos y de otras inversiones financieras	2.240,85	
b.2) Otros	2.240,85	
769 Otros ingresos financieros.	2.240,85	
16. Gastos financieros	-9.580,65	
b) Otros	-9.580,65	
669 Otros gastos financieros	-9.580,65	
6983 Pérdidas por deterioro de créditos a otras entidades	-31.750,08	
7983 Reversión del deter.de créditos a otras entidades	31.750,08	
III. Resultado de las operaciones financieras (15+16+17+18+19+20+21)	-7.339,80	
IV. Resultado (ahorro o desahorro) neto del ejercicio (II + III)	294.657,88	

ESTADO DE CAMBIOS EN EL PATRIMONIO NETO**1. Estado total de cambios en el patrimonio neto**

ESTADO TOTAL DE CAMBIOS EN EL PATRIMONIO NETO

	NOTAS EN MEMORIA	I.Patrimonio	II.Patrimonio generado	III.Ajustes por cambios de valor	IV.Subvenciones recibidas	TOTAL
PATRIMONIO NETO AL FINAL DEL EJERCICIO ANTERIOR		4.611.169,15	447.832,20	0,00	0,00	5.059.001,35
AJUSTES POR CAMBIOS DE CRITERIOS CONTABLES Y CORRECCIÓN DE ERRORES			0,00			0,00
PATRIMONIO NETO INICIAL AJUSTADO DEL EJERCICIO ACTUAL		4.611.169,15	447.832,20	0,00	0,00	5.059.001,35
VARIACIONES DEL PATRIMONIO NETO EJERCICIO ACTUAL		0,00	294.657,88	0,00	0,00	294.657,88
1. Ingresos y gastos reconocidos en el ejercicio			294.657,88	0,00	0,00	294.657,88
2. Operaciones patrimoniales con la entidad o entidades propietarias		0,00				0,00
3. Otras variaciones del patrimonio neto						
PATRIMONIO NETO AL FINAL DEL EJERCICIO ACTUAL		4.611.169,15	742.490,08	0,00	0,00	5.353.659,23

2. Estado de ingresos y gastos reconocidos

ESTADO DE INGRESOS Y GASTOS RECONOCIDOS

	Notas en memoria	2015	2014
I.Resultado económico patrimonial		294.657,88	
II.Ingresos y gastos reconocidos directamente en el patrimonio neto:			
1.Inmovilizado no financiero		0,00	
1.1.Ingresos		0,00	
1.2.Gastos		0,00	
2.Activos y pasivos financieros		0,00	
2.1.Ingresos		0,00	
2.2.Gastos		0,00	
3.Coberturas contables		0,00	
3.1.Ingresos		0,00	
3.2.Gastos		0,00	
4.Subvenciones recibidas		0,00	
Total (1+2+3+4)		0,00	
III.Tranferencias a la cuenta del resultado económico patrimonial o al valor inicial de la partida cubierta:			
1.Inmovilizado no financiero		0,00	
2.Activos y pasivos financieros		0,00	
3.Coberturas contables		0,00	
3.1.Importes transferidos a al cuenta del resultado económico patrimonial		0,00	
3.2.Importes transferidos al valor inicial de la partida cubierta		0,00	
4.Subvenciones recibidas		0,00	
Total (1+2+3+4)		0,00	
IV.TOTAL Ingresos y gastos reconocidos (I+II+III)		294.657,88	

3. Estado de operaciones con la entidad o entidades propietarias

a) Operaciones patrimoniales con la entidad o entidades propietarias

OPERACIONES PATRIMONIALES CON LA/S ENTIDAD/ES PROPIETARIAS

	Notas en memoria	2015	2014
1. Aportación patrimonial dineraria		0,00	
2. Aportación de bienes y derechos		3.101.653,55	
3. Asunción y condonación de pasivos financieros		0,00	
4. Otras aportaciones de la entidad o entidades propietarias		0,00	
5. (-)Devolución de bienes y derechos		0,00	
6. (-)Otras devoluciones a la entidad o entidades propietarias		0,00	
TOTAL		3.101.653,55	

b) Otras operaciones con la entidad o entidades propietarias

OTRAS OPERACIONES CON LA/S ENTIDAD/ES PROPIETARIA/S

	Notas en memoria	2015	2014
I. Ingresos y gastos reconocidos directamente en la cuenta del resultado económico patrimonial (1+2+3)		0,00	
1. Transferencias y subvenciones		0,00	
1.1. Ingresos		0,00	
1.2. Gastos		0,00	
2. Prestación de servicios y venta de bienes		0,00	
2.1. Ingresos		0,00	
2.2. Gastos		0,00	
3. Otros		0,00	
3.1. Ingresos		0,00	
3.2. Gastos		0,00	
II. Ingresos y gastos reconocidos directamente en el patrimonio neto (1+2)		0,00	
1. Subvenciones recibidas		0,00	
2. Otros		0,00	
TOTAL (I + II)		0,00	

ESTADO DE FLUJOS DE EFECTIVO

FLUJOS DE EFECTIVO a 31/12/2015

	Notas en la memoria	Ejercicio 2015	Ejercicio 2014
I.FLUJOS DE EFECTIVO DE LAS ACTIVIDADES DE GESTION			
A) Cobros		10.308.963,25	0,00
1.Ingresos tributarios y urbanísticos		0,00	
2.Transferencias y subvenciones recibidas		9.608.219,18	
3.Ventas y prestaciones de servicios		504.527,40	
4.Gestión de recursos recaudados por cuenta de otros entes		0,00	
5.Intereses y dividendos cobrados		2.240,85	
6.Otros cobros		193.975,82	
B) Pagos		11.808.716,93	0,00
7.Gastos de personal		5.680.441,65	
8.Transferencias y subvenciones concedidas		864.266,47	
9.Aprovisionamientos		0,00	
10.Otros gastos de gestión		3.975.421,33	
11.Gestión de recursos recaudados por cuenta de otros entes		0,00	
12.Intereses pagados		9.580,65	
13.Otros pagos		1.279.006,83	
Flujos netos de efectivo de las actividades de gestión (+A-B)		-1.499.753,68	
II.FLUJOS DE EFECTIVO DE LAS ACTIVIDADES DE INVERSION			
C) Cobros		3.256,13	0,00
1.Venta de inversiones reales		0,00	
2.Venta de activos financieros		3.256,13	
3.Unidad de actividad		0,00	
4.Otros cobros de las actividades de inversion		0,00	
D) Pagos		26.804,40	0,00
5.Venta de inversiones reales		22.804,40	
6.Venta de activos financieros		4.000,00	
7.Unidad de actividad		0,00	
8.Otros cobros de las actividades de inversion		0,00	
Flujos netos de efectivo de las actividades de inversion (+C-D)		-23.548,27	
III.FLUJOS DE EFECTIVO DE LAS ACTIVIDADES DE FINANCIACION			
E) Aumentos en el patrimonio		0,00	0,00
1.Cobros por aportaciones de la entidad o entidades propietarias		0,00	
F) Pagos a la entidad o entidades propietarias		0,00	0,00

FLUJOS DE EFECTIVO a 31/12/2015

	Notas en la memoria	Ejercicio 2015	Ejercicio 2014
2.Devolución de aportaciones y reparto de resultados a la entidad o entidades propietarias		0,00	
G) Cobros por emisión de pasivos financieros		0,00	0,00
3.Obligaciones y otros valores negociables		0,00	
4.Préstamos recibidos		0,00	
5.Otras deudas		0,00	
H) Pagos por reembolso de pasivos financieros		0,00	0,00
6.Obligaciones y otros valores negociables		0,00	
7.Préstamos recibidos		0,00	
8.Otras deudas		0,00	
Flujos netos de efectivo de las actividades de financiación (+E-F+G-H)		0,00	
IV.FLUJOS DE EFECTIVO PENDIENTES DE CLASIFICACIÓN			
I) Cobros pendientes de aplicación		7.801.062,76	
J) Pagos pendientes de aplicación		7.832.113,45	
Flujos netos de efectivo pendientes de clasificación (+I-J)		-31.050,69	
V.EFECTO DE LAS VARIACIONES DE LOS TIPOS DE CAMBIO		0,00	
VI.INC./DISM. NETA DEL EFECTIVO Y ACT.LÍQUIDOS EQUIV.AL EFECTIVO (I+II+III+IV+V)		-1.554.352,64	
Efectivo y activos líquidos equivalentes al efectivo al inicio del ejercicio		1.789.930,63	
Efectivo y activos líquidos equivalentes al efectivo al final del ejercicio		235.577,99	

ESTADO DE LIQUIDACIÓN DEL PRESUPUESTO

SITUACIÓN DE GASTOS. PRESUPUESTO DE EJERCICIO CORRIENTE

Liquidación del presupuesto de gastos (Resumen General por Ap.Pres. (IGAE; por orgánica/programa/económica))

Org.	Prog.	Econ.	Descripción	CRÉDITOS PRESUPUESTARIOS							
				Iniciales	Modificaciones	Definitivos	Gastos comprometidos	Obligaciones reconocidas netas	Pagos	Obligaciones pendientes de pago	Remanentes de crédito
390	23000	10100	Retribuciones básicas P. Directivo	82.985,52	0,00	82.985,52	83.383,73	83.383,73	83.383,73	0,00	-398,21
390	23000	10101	Otras remuneraciones P. Directivo	5.731,16	0,00	5.731,16	0,00	0,00	0,00	0,00	5.731,16
390	23000	12000	Sueldos del Grupo A1. Funcionarios	60.463,36	0,00	60.463,36	60.186,30	60.186,30	60.186,30	0,00	277,06
390	23000	12003	Sueldos del Grupo C1. Funcionarios	13.737,52	0,00	13.737,52	13.830,44	13.830,44	13.830,44	0,00	-92,92
390	23000	12004	Sueldos del Grupo C2. Funcionarios	57.142,76	0,00	57.142,76	57.614,44	57.614,44	57.614,44	0,00	-471,68
390	23000	12006	Retrs. basicas p. funcionario Trienios.	27.786,40	0,00	27.786,40	26.975,76	26.975,76	26.975,76	0,00	810,64
390	23000	12009	Otras retrs. básicas P. funcionario	4.400,48	0,00	4.400,48	5.422,85	5.422,85	5.422,85	0,00	-1.022,37
390	23000	12100	Retrs. basicas p. funcionario Complemento destino.	48.766,32	0,00	48.766,32	48.091,16	48.091,16	48.091,16	0,00	675,16
390	23000	12101	Retrs. basicas p. funcionario Complemento específico.	164.437,32	0,00	164.437,32	166.788,05	166.788,05	166.788,05	0,00	-2.350,73
390	23000	12700	Contribuciones a planes y fondos de pensiones.	0,00	22.441,40	22.441,40	42.704,21	42.704,21	42.704,21	0,00	-20.262,81
390	23000	13000	Retrs. básicas Personal Laboral Fijo	219.364,12	0,00	219.364,12	218.652,11	218.652,11	218.652,11	0,00	712,01
390	23000	13001	Retrs. básicas P. Laboral Fijo Horas extraordinarias	500,00	0,00	500,00	0,00	0,00	0,00	0,00	500,00
390	23000	13002	Retrs. básicas P. Laboral Fijo Otras remuneraciones.	10.000,00	0,00	10.000,00	4.140,26	4.140,26	4.140,26	0,00	5.859,74
390	23000	13103	Retrs. básicas P. Laboral Eventual Nuevas contrataciones	7.059,00	0,00	7.059,00	3.169,42	3.169,42	3.110,90	58,52	3.889,58
390	23000	13700	Contribuciones a planes y fondos de pensiones.	57.161,00	1.559,18	58.720,18	61.625,00	61.625,00	61.625,00	0,00	-2.904,82
390	23000	15000	Productividad.	76.575,43	0,00	76.575,43	51.460,65	51.460,65	51.460,65	0,00	25.114,78
390	23000	15100	Gratificaciones.	3.000,00	0,00	3.000,00	0,00	0,00	0,00	0,00	3.000,00
390	23000	16000	Seguridad Social.	176.014,27	0,00	176.014,27	171.154,26	171.154,26	159.507,10	11.647,16	4.860,01
390	23000	16204	Fondo de Acción social.	156.845,30	-24.000,58	132.844,72	105.704,54	105.704,54	105.704,54	0,00	27.140,18
390	23000	16205	Seguros del personal	0,00	6.398,96	6.398,96	6.388,18	6.388,18	6.223,32	164,86	10,78
390	23000	21200	Mtto. de Edificios y otras construcciones.	159.202,47	9.838,00	169.040,47	154.604,35	154.604,35	101.135,33	53.469,02	14.436,12
390	23000	21300	Mtto. Maquinaria, instalaciones técnicas y utillaje.	100.814,40	3.262,00	104.076,40	118.000,21	118.000,21	98.524,42	19.475,79	-13.923,81
390	23000	21400	Mtto. de Elementos de transporte.	600,00	0,00	600,00	1.040,48	1.040,48	1.040,48	0,00	-440,48
390	23000	22000	Material de oficina Ordinario no inventariable.	5.000,00	0,00	5.000,00	4.938,11	4.938,11	4.694,23	243,88	61,89
390	23000	22004	Mobiliario y enseres no inventariable	250,00	0,00	250,00	766,73	766,73	766,73	0,00	-516,73
390	23000	22005	Material Técnico	0,00	0,00	0,00	289,85	289,85	0,00	289,85	-289,85
390	23000	22100	Smtro. de Energía eléctrica.	340.000,00	0,00	340.000,00	245.704,87	245.704,87	210.669,86	35.035,01	94.295,13

SITUACIÓN DE GASTOS. PRESUPUESTO DE EJERCICIO CORRIENTE

Liquidación del presupuesto de gastos (Resumen General por Ap.Pres. (IGAE; por orgánica/programa/económica))

CRÉDITOS PRESUPUESTARIOS											
Org.	Prog.	Econ.	Descripción	Iniciales	Modificaciones	Definitivos	Gastos comprometidos	Obligaciones reconocidas netas	Pagos	Obligaciones pendientes de pago	Remanentes de crédito
390	23000	22101	Smtro. de Agua.	19.000,00	0,00	19.000,00	20.944,30	20.944,30	18.008,21	2.936,09	-1.944,30
390	23000	22103	Smtro. de Combustibles y carburantes.	1.564,00	0,00	1.564,00	1.394,00	1.394,00	1.394,00	0,00	170,00
390	23000	22106	Productos farmacéuticos y material sanitario.	50,00	0,00	50,00	25,66	25,66	25,66	0,00	24,34
390	23000	22201	Comunicaciones Postales.	8.000,00	0,00	8.000,00	4.702,02	4.702,02	3.903,43	798,59	3.297,98
390	23000	22203	Comunicaciones Informáticas.	1.000,00	0,00	1.000,00	0,00	0,00	0,00	0,00	1.000,00
390	23000	22401	Seguros de vehículos	350,00	0,00	350,00	350,00	350,00	350,00	0,00	0,00
390	23000	22402	Seguros Otros Riesgos	1.158,00	0,00	1.158,00	1.124,04	1.124,04	1.124,04	0,00	33,96
390	23000	22502	Tributos de las Entidades locales.	566,00	0,00	566,00	557,39	557,39	557,39	0,00	8,61
390	23000	22603	Publicación en Diarios Oficiales.	4.000,00	0,00	4.000,00	3.648,84	3.648,84	3.648,84	0,00	351,16
390	23000	22699	Otros gastos diversos.	29.459,00	0,00	29.459,00	30.393,05	30.393,05	25.203,53	5.189,52	-934,05
390	23000	22700	Limpieza Empresas Privadas	360.071,83	0,00	360.071,83	362.318,93	362.318,93	301.930,88	60.388,05	-2.247,10
390	23000	22706	Estudios y trabajos técnicos.	16.325,00	-1.100,00	15.225,00	9.837,35	9.837,35	8.155,45	1.681,90	5.387,65
390	23000	22799	Otros trabajos realizados por otras empresas y profesionales.	40.579,00	-600,00	39.979,00	41.586,10	41.586,10	40.526,70	1.059,40	-1.607,10
390	23000	23300	Otras indemnizaciones (Consejo Rector)	43.000,00	0,00	43.000,00	40.250,00	40.250,00	34.300,00	5.950,00	2.750,00
390	23000	34500	Otros gastos financieros	6.000,00	0,00	6.000,00	9.580,65	9.580,65	9.580,65	0,00	-3.580,65
390	23000	48001	Atenciones Beneficas y asistenciales de caracter extraordinario (Des	265.715,00	-33.000,00	232.715,00	90.707,06	90.707,06	89.191,45	1.515,61	142.007,94
390	23000	48900	Transferencias corrientes a asociaciones	55.000,00	1.700,00	56.700,00	45.047,64	45.047,64	3.300,00	41.747,64	11.652,36
390	23000	48902	Transferencias Corrientes Cruz Roja	30.675,00	0,00	30.675,00	13.275,00	13.275,00	0,00	13.275,00	17.400,00
390	23000	48903	Transferencias corrientes APAMA	35.530,00	0,00	35.530,00	35.530,00	35.530,00	0,00	35.530,00	0,00
390	23000	48904	Transferencias corrientes ACAA	5.000,00	0,00	5.000,00	5.000,00	5.000,00	0,00	5.000,00	0,00
390	23000	62300	Maquinaria, instalaciones técnicas y utillaje.	9.865,00	0,00	9.865,00	9.808,68	9.808,68	9.679,68	129,00	56,32
390	23000	62500	Mobiliario.	0,00	13.608,32	13.608,32	13.590,83	13.590,83	11.310,96	2.279,87	17,49
390	23000	83000	Préstamos al personal a corto plazo	18.000,00	0,00	18.000,00	4.000,00	4.000,00	4.000,00	0,00	14.000,00
390	92900	50000	FONDO DE CONTINGENCIA	1.000,00	0,00	1.000,00	0,00	0,00	0,00	0,00	1.000,00
391	31300	12000	Sueldos del Grupo A1. Funcionarios	77.677,00	0,00	77.677,00	78.677,45	78.677,45	78.677,45	0,00	-1.000,45
391	31300	12001	Sueldos del Grupo A2. Funcionarios	16.282,52	0,00	16.282,52	16.484,85	16.484,85	16.484,85	0,00	-202,33
391	31300	12003	Sueldos del Grupo C1. Funcionarios	25.381,64	0,00	25.381,64	24.660,28	24.660,28	24.660,28	0,00	721,36
391	31300	12004	Sueldos del Grupo C2. Funcionarios	22.179,82	0,00	22.179,82	21.373,37	21.373,37	21.373,37	0,00	806,45
391	31300	12006	Retrs. basicas p. funcionario Trienios.	34.450,12	0,00	34.450,12	33.001,71	33.001,71	33.001,71	0,00	1.448,41
391	31300	12009	Otras retrs. básicas P. funcionario	3.185,28	0,00	3.185,28	2.673,41	2.673,41	2.673,41	0,00	511,87
391	31300	12100	Retrs. basicas p. funcionario Complemento destino.	53.592,84	0,00	53.592,84	51.291,44	51.291,44	51.291,44	0,00	2.301,40

SITUACIÓN DE GASTOS. PRESUPUESTO DE EJERCICIO CORRIENTE

Liquidación del presupuesto de gastos (Resumen General por Ap.Pres. (IGAE; por orgánica/programa/económica))

CRÉDITOS PRESUPUESTARIOS											
Org.	Prog.	Econ.	Descripción	Iniciales	Modificaciones	Definitivos	Gastos comprometidos	Obligaciones reconocidas netas	Pagos	Obligaciones pendientes de pago	Remanentes de crédito
391	31300	12101	Retrs. basicas p. funcionario Complemento específico.	146.677,20	0,00	146.677,20	160.371,29	160.371,29	160.371,29	0,00	-13.694,09
391	31300	13000	Retrs. básicas Personal Laboral Fijo	568.751,17	0,00	568.751,17	516.565,30	516.565,30	516.565,30	0,00	52.185,87
391	31300	13001	Retrs. básicas P. Laboral Fijo Horas extraordinarias	300,00	0,00	300,00	7.248,51	7.248,51	7.248,51	0,00	-6.948,51
391	31300	13002	Retrs. básicas P. Laboral Fijo Otras remuneraciones.	15.000,00	0,00	15.000,00	333,12	333,12	333,12	0,00	14.666,88
391	31300	13100	Retrs. básicas P. Laboral Eventual	118.655,64	0,00	118.655,64	94.946,12	94.946,12	94.946,12	0,00	23.709,52
391	31300	13101	Retrs. básicas P. Laboral Eventual Horas extraordinarias	200,00	0,00	200,00	0,00	0,00	0,00	0,00	200,00
391	31300	13102	Retrs. básicas P. Laboral Eventual Otras Remuneraciones	8.000,00	0,00	8.000,00	3.669,33	3.669,33	3.669,33	0,00	4.330,67
391	31300	13103	Retrs. básicas P. Laboral Eventual Nuevas contrataciones	65.000,00	0,00	65.000,00	64.599,40	64.599,40	64.599,40	0,00	400,60
391	31300	14300	Otro personal.	0,00	0,00	0,00	6.830,91	6.830,91	6.830,91	0,00	-6.830,91
391	31300	16000	Seguridad Social.	301.172,88	0,00	301.172,88	273.630,43	273.630,43	241.739,45	31.890,98	27.542,45
391	31300	21300	Mtto. Maquinaria, instalaciones técnicas y utillaje.	9.000,00	0,00	9.000,00	7.186,88	7.186,88	6.872,44	314,44	1.813,12
391	31300	21400	Mtto. de Elementos de transporte.	1.734,00	0,00	1.734,00	616,04	616,04	616,04	0,00	1.117,96
391	31300	22005	Material Técnico	49.750,00	0,00	49.750,00	49.399,34	49.399,34	46.436,84	2.962,50	350,66
391	31300	22103	Smtro. de Combustibles y carburantes.	660,20	0,00	660,20	217,77	217,77	217,77	0,00	442,43
391	31300	22105	Smtro. de Productos alimenticios.	80,00	0,00	80,00	12,21	12,21	12,21	0,00	67,79
391	31300	22106	Productos farmacéuticos y material sanitario.	451,70	0,00	451,70	159,20	159,20	159,20	0,00	292,50
391	31300	22401	Seguros de vehículos	1.400,00	0,00	1.400,00	1.399,97	1.399,97	1.399,97	0,00	0,03
391	31300	22699	Otros gastos diversos.	11.635,00	0,00	11.635,00	13.244,03	13.244,03	12.246,44	997,59	-1.609,03
391	31300	22704	Custodia, depósito y almacenaje.	61.000,00	0,00	61.000,00	50.819,99	50.819,99	42.349,99	8.470,00	10.180,01
391	31300	22706	Estudios y trabajos técnicos.	50.447,00	44.392,00	94.839,00	91.460,98	91.460,98	77.188,59	14.272,39	3.378,02
391	31300	22799	Otros trabajos realizados por otras empresas y profesionales.	115.548,59	0,00	115.548,59	113.237,32	113.237,32	94.351,13	18.886,19	2.311,27
391	31300	48000	A Familias e Instituciones sin fines de lucro.	7.000,00	0,00	7.000,00	550,00	550,00	0,00	550,00	6.450,00
392	23200	10100	Retribuciones básicas P. Directivo	0,00	0,00	0,00	237,14	237,14	237,14	0,00	-237,14
392	23200	12000	Sueldos del Grupo Al. Funcionarios	37.445,32	0,00	37.445,32	37.922,00	37.922,00	37.922,00	0,00	-476,68
392	23200	12003	Sueldos del Grupo Cl. Funcionarios	12.690,82	0,00	12.690,82	12.854,94	12.854,94	12.854,94	0,00	-164,12
392	23200	12006	Retrs. basicas p. funcionario Trienios.	10.560,44	0,00	10.560,44	10.560,44	10.560,44	10.560,44	0,00	0,00
392	23200	12009	Otras retrs. básicas P. funcionario	588,70	0,00	588,70	588,70	588,70	588,70	0,00	0,00
392	23200	12100	Retrs. basicas p. funcionario Complemento destino.	18.727,56	0,00	18.727,56	18.727,56	18.727,56	18.727,56	0,00	0,00
392	23200	12101	Retrs. basicas p. funcionario Complemento específico.	46.652,40	0,00	46.652,40	46.652,40	46.652,40	46.652,40	0,00	0,00
392	23200	13000	Retrs. básicas Personal Laboral Fijo	292.867,77	0,00	292.867,77	292.283,89	292.283,89	292.283,89	0,00	583,88
392	23200	13001	Retrs. básicas P. Laboral Fijo Horas extraordinarias	300,00	0,00	300,00	623,56	623,56	623,56	0,00	-323,56

SITUACIÓN DE GASTOS. PRESUPUESTO DE EJERCICIO CORRIENTE

Liquidación del presupuesto de gastos (Resumen General por Ap.Pres. (IGAE; por orgánica/programa/económica))

CRÉDITOS PRESUPUESTARIOS											
Org.	Prog.	Econ.	Descripción	Iniciales	Modificaciones	Definitivos	Gastos comprometidos	Obligaciones reconocidas netas	Pagos	Obligaciones pendientes de pago	Remanentes de crédito
392	23200	13002	Retrs. básicas P. Laboral Fijo Otras remuneraciones.	10.000,00	0,00	10.000,00	3.594,14	3.594,14	3.594,14	0,00	6.405,86
392	23200	13103	Retrs. básicas P. Laboral Eventual Nuevas contrataciones	4.500,00	0,00	4.500,00	7.094,07	7.094,07	7.094,07	0,00	-2.594,07
392	23200	16000	Seguridad Social.	123.219,36	0,00	123.219,36	120.387,75	120.387,75	110.495,95	9.891,80	2.831,61
392	23200	22001	Prensa, revistas, libros y otras publicaciones.	3.051,00	0,00	3.051,00	2.151,99	2.151,99	1.529,26	622,73	899,01
392	23200	22005	Material Técnico	1.974,53	0,00	1.974,53	7.773,24	7.773,24	7.744,20	29,04	-5.798,71
392	23200	22300	Transportes empresas privadas	990,27	0,00	990,27	1.437,66	1.437,66	131,82	1.305,84	-447,39
392	23200	22699	Otros gastos diversos.	508,50	0,00	508,50	362,00	362,00	362,00	0,00	146,50
392	23200	22706	Estudios y trabajos técnicos.	127.402,00	0,00	127.402,00	104.810,46	104.810,46	94.126,25	10.684,21	22.591,54
392	23200	22799	Otros trabajos realizados por otras empresas y profesionales.	242.230,92	0,00	242.230,92	217.997,29	217.997,29	152.999,71	64.997,58	24.233,63
392	23200	48905	Transferencias corrientes a asociaciones	6.000,00	0,00	6.000,00	0,00	0,00	0,00	0,00	6.000,00
393	23300	11000	Retrs. básicas p. eventual de confianza	42.549,78	0,00	42.549,78	19.147,43	19.147,43	19.147,43	0,00	23.402,35
393	23300	12001	Sueldos del Grupo A2. Funcionarios	66.426,25	0,00	66.426,25	65.628,18	65.628,18	65.628,18	0,00	798,07
393	23300	12004	Sueldos del Grupo C2. Funcionarios	66.131,66	0,00	66.131,66	68.455,86	68.455,86	68.195,20	260,66	-2.324,20
393	23300	12006	Retrs. básicas p. funcionario Trienios.	28.458,05	0,00	28.458,05	26.140,99	26.140,99	26.140,99	0,00	2.317,06
393	23300	12009	Otras retrs. básicas P. funcionario	6.023,64	0,00	6.023,64	5.500,96	5.500,96	5.500,96	0,00	522,68
393	23300	12100	Retrs. básicas p. funcionario Complemento destino.	48.626,52	0,00	48.626,52	48.400,62	48.400,62	48.313,49	87,13	225,90
393	23300	12101	Retrs. básicas p. funcionario Complemento específico.	135.335,58	0,00	135.335,58	142.218,59	142.218,59	141.854,21	364,38	-6.883,01
393	23300	13000	Retrs. básicas Personal Laboral Fijo	639.129,68	0,00	639.129,68	628.302,09	628.302,09	628.302,09	0,00	10.827,59
393	23300	13001	Retrs. básicas P. Laboral Fijo Horas extraordinarias	500,00	0,00	500,00	0,00	0,00	0,00	0,00	500,00
393	23300	13002	Retrs. básicas P. Laboral Fijo Otras remuneraciones.	40.000,00	0,00	40.000,00	12.779,42	12.779,42	12.779,42	0,00	27.220,58
393	23300	13100	Retrs. básicas P. Laboral Eventual	27.805,84	0,00	27.805,84	12.818,34	12.818,34	0,00	12.818,34	14.987,50
393	23300	13101	Retrs. básicas P. Laboral Eventual Horas extraordinarias	300,00	0,00	300,00	0,00	0,00	0,00	0,00	300,00
393	23300	13102	Retrs. básicas P. Laboral Eventual Otras Remuneraciones	3.534,90	0,00	3.534,90	0,00	0,00	0,00	0,00	3.534,90
393	23300	13103	Retrs. básicas P. Laboral Eventual Nuevas contrataciones	123.982,66	14.564,57	138.547,23	257.590,53	257.590,53	256.418,10	1.172,43	-119.043,30
393	23300	16000	Seguridad Social.	357.763,07	4.769,90	362.532,97	373.037,77	373.037,77	333.469,64	39.568,13	-10.504,80
393	23300	21400	Mtto. de Elementos de transporte.	1.015,39	0,00	1.015,39	610,79	610,79	610,79	0,00	404,60
393	23300	22001	Prensa, revistas, libros y otras publicaciones.	23.267,50	0,00	23.267,50	25.394,79	25.394,79	25.394,79	0,00	-2.127,29
393	23300	22005	Material Técnico	7.445,60	0,00	7.445,60	5.785,93	5.785,93	5.785,93	0,00	1.659,67
393	23300	22102	Smtro. de Gas.	3.700,00	0,00	3.700,00	4.475,83	4.475,83	4.475,83	0,00	-775,83
393	23300	22103	Smtro. de Combustibles y carburantes.	1.396,05	0,00	1.396,05	696,62	696,62	696,62	0,00	699,43
393	23300	22106	Productos farmacéuticos y material sanitario.	148,91	0,00	148,91	0,00	0,00	0,00	0,00	148,91

SITUACIÓN DE GASTOS. PRESUPUESTO DE EJERCICIO CORRIENTE

Liquidación del presupuesto de gastos (Resumen General por Ap.Pres. (IGAE; por orgánica/programa/económica))

CRÉDITOS PRESUPUESTARIOS											
Org.	Prog.	Econ.	Descripción	Iniciales	Modificaciones	Definitivos	Gastos comprometidos	Obligaciones reconocidas netas	Pagos	Obligaciones pendientes de pago	Remanentes de crédito
393	23300	22300	Transportes empresas privadas	172.382,50	0,00	172.382,50	133.432,83	133.432,83	122.392,83	11.040,00	38.949,67
393	23300	22401	Seguros de vehículos	1.070,00	0,00	1.070,00	1.745,00	1.745,00	1.745,00	0,00	-675,00
393	23300	22699	Otros gastos diversos.	9.307,00	0,00	9.307,00	8.818,10	8.818,10	8.436,10	382,00	488,90
393	23300	22706	Estudios y trabajos técnicos.	34.644,98	0,00	34.644,98	21.810,26	21.810,26	20.310,46	1.499,80	12.834,72
393	23300	22799	Otros trabajos realizados por otras empresas y profesionales.	1.402.549,37	-19.334,47	1.383.214,90	1.161.273,72	1.161.273,72	931.479,02	229.794,70	221.941,18
394	23100	12000	Sueldos del Grupo A1. Funcionarios	37.445,32	0,00	37.445,32	35.545,01	35.545,01	35.545,01	0,00	1.900,31
394	23100	12001	Sueldos del Grupo A2. Funcionarios	214.667,62	0,00	214.667,62	209.402,63	209.402,63	209.402,63	0,00	5.264,99
394	23100	12003	Sueldos del Grupo C1. Funcionarios	0,00	0,00	0,00	38.298,94	38.298,94	38.298,94	0,00	-38.298,94
394	23100	12004	Sueldos del Grupo C2. Funcionarios	38.072,46	0,00	38.072,46	9.223,56	9.223,56	9.223,56	0,00	28.848,90
394	23100	12006	Retrs. basicas p. funcionario Trienios.	67.252,89	0,00	67.252,89	58.603,25	58.603,25	58.603,25	0,00	8.649,64
394	23100	12009	Otras retrs. básicas P. funcionario	2.770,04	0,00	2.770,04	3.047,87	3.047,87	3.047,87	0,00	-277,83
394	23100	12100	Retrs. basicas p. funcionario Complemento destino.	116.140,20	0,00	116.140,20	113.727,51	113.727,51	113.727,51	0,00	2.412,69
394	23100	12101	Retrs. basicas p. funcionario Complemento especifico.	264.208,68	0,00	264.208,68	290.547,79	290.547,79	290.547,79	0,00	-26.339,11
394	23100	13000	Retrs. básicas Personal Laboral Fijo	556.364,08	0,00	556.364,08	557.286,85	557.286,85	557.286,85	0,00	-922,77
394	23100	13001	Retrs. básicas P. Laboral Fijo Horas extraordinarias	500,00	0,00	500,00	0,00	0,00	0,00	0,00	500,00
394	23100	13002	Retrs. básicas P. Laboral Fijo Otras remuneraciones.	30.000,00	0,00	30.000,00	9.818,82	9.818,82	9.818,82	0,00	20.181,18
394	23100	13103	Retrs. básicas P. Laboral Eventual Nuevas contrataciones	138.264,94	0,00	138.264,94	100.348,50	100.348,50	100.348,50	0,00	37.916,44
394	23100	14300	Otro personal.	0,00	0,00	0,00	6.561,00	6.561,00	6.561,00	0,00	-6.561,00
394	23100	16000	Seguridad Social.	387.360,61	0,00	387.360,61	382.133,95	382.133,95	335.860,70	46.273,25	5.226,66
394	23100	20200	Arrendamto. de edificios y otras construcciones.	61.750,00	0,00	61.750,00	41.747,05	41.747,05	41.025,05	722,00	20.002,95
394	23100	22001	Prensa, revistas, libros y otras publicaciones.	540,00	0,00	540,00	146,88	146,88	146,88	0,00	393,12
394	23100	22005	Material Técnico	1.500,00	0,00	1.500,00	0,00	0,00	0,00	0,00	1.500,00
394	23100	22106	Productos farmacéuticos y material sanitario.	4.500,00	0,00	4.500,00	4.354,15	4.354,15	3.636,97	717,18	145,85
394	23100	22602	Publicidad y propaganda.	600,00	0,00	600,00	243,09	243,09	243,09	0,00	356,91
394	23100	22699	Otros gastos diversos.	13.635,00	0,00	13.635,00	9.341,51	9.341,51	8.588,82	752,69	4.293,49
394	23100	22706	Estudios y trabajos técnicos.	0,00	7.229,28	7.229,28	1.936,00	1.936,00	1.936,00	0,00	5.293,28
394	23100	22799	Otros trabajos realizados por otras empresas y profesionales.	616.480,00	15.000,00	631.480,00	506.772,64	506.772,64	404.309,62	102.463,02	124.707,36
394	23100	48000	A Familias e Instituciones sin fines de lucro.	974.185,00	0,00	974.185,00	650.000,00	650.000,00	650.000,00	0,00	324.185,00
394	23100	48900	Transferencias corrientes a asociaciones	43.100,00	0,00	43.100,00	6.047,20	6.047,20	5.797,20	250,00	37.052,80
395	49300	12000	Sueldos del Grupo A1. Funcionarios	18.722,66	0,00	18.722,66	18.962,78	18.962,78	18.962,78	0,00	-240,12
395	49300	12003	Sueldos del Grupo C1. Funcionarios	25.381,64	0,00	25.381,64	25.705,89	25.705,89	25.705,89	0,00	-324,25

SITUACIÓN DE GASTOS. PRESUPUESTO DE EJERCICIO CORRIENTE

Liquidación del presupuesto de gastos (Resumen General por Ap.Pres. (IGAE; por orgánica/programa/económica))

CRÉDITOS PRESUPUESTARIOS											
Org.	Prog.	Econ.	Descripción	Iniciales	Modificaciones	Definitivos	Gastos comprometidos	Obligaciones reconocidas netas	Pagos	Obligaciones pendientes de pago	Remanentes de crédito
395	49300	12004	Sueldos del Grupo C2. Funcionarios	10.949,40	0,00	10.949,40	11.094,88	11.094,88	11.094,88	0,00	-145,48
395	49300	12006	Retrs. basicas p. funcionario Trienios.	12.715,89	0,00	12.715,89	11.900,66	11.900,66	11.900,66	0,00	815,23
395	49300	12009	Otras retrs. básicas P. funcionario	1.710,38	0,00	1.710,38	1.710,38	1.710,38	1.710,38	0,00	0,00
395	49300	12100	Retrs. basicas p. funcionario Complemento destino.	20.130,12	0,00	20.130,12	20.130,12	20.130,12	20.130,12	0,00	0,00
395	49300	12101	Retrs. basicas p. funcionario Complemento específico.	53.238,60	0,00	53.238,60	53.238,60	53.238,60	53.238,60	0,00	0,00
395	49300	13000	Retrs. básicas Personal Laboral Fijo	62.822,06	0,00	62.822,06	59.130,01	59.130,01	59.130,01	0,00	3.692,05
395	49300	13001	Retrs. básicas P. Laboral Fijo Horas extraordinarias	300,00	0,00	300,00	0,00	0,00	0,00	0,00	300,00
395	49300	13002	Retrs. básicas P. Laboral Fijo Otras remuneraciones.	9.800,00	0,00	9.800,00	498,96	498,96	498,96	0,00	9.301,04
395	49300	13103	Retrs. básicas P. Laboral Eventual Nuevas contrataciones	32.710,00	0,00	32.710,00	29.486,18	29.486,18	29.486,18	0,00	3.223,82
395	49300	16000	Seguridad Social.	63.942,13	0,00	63.942,13	65.177,34	65.177,34	58.303,93	6.873,41	-1.235,21
395	49300	21400	Mtto. de Elementos de transporte.	470,00	0,00	470,00	1.095,13	1.095,13	731,68	363,45	-625,13
395	49300	22001	Prensa, revistas, libros y otras publicaciones.	50,00	0,00	50,00	0,00	0,00	0,00	0,00	50,00
395	49300	22005	Material Técnico	100,00	0,00	100,00	77,49	77,49	77,49	0,00	22,51
395	49300	22103	Smtro. de Combustibles y carburantes.	950,00	0,00	950,00	450,86	450,86	450,86	0,00	499,14
395	49300	22401	Seguros de vehículos	1.300,00	0,00	1.300,00	1.275,00	1.275,00	1.275,00	0,00	25,00
395	49300	22699	Otros gastos diversos.	635,94	0,00	635,94	30,38	30,38	30,38	0,00	605,56
395	49300	22706	Estudios y trabajos técnicos.	2.023,67	0,00	2.023,67	6.871,00	6.871,00	0,00	6.871,00	-4.847,33
395	49300	22799	Otros trabajos realizados por otras empresas y profesionales.	40.100,00	0,00	40.100,00	29.306,44	29.306,44	17.109,29	12.197,15	10.793,56
777	23400	13100	Retrs. básicas P. Laboral Eventual	120.127,28	0,00	120.127,28	120.720,11	120.720,11	120.720,11	0,00	-592,83
777	23400	13101	Retrs. básicas P. Laboral Eventual Horas extraordinarias	100,00	0,00	100,00	0,00	0,00	0,00	0,00	100,00
777	23400	13102	Retrs. básicas P. Laboral Eventual Otras Remuneraciones	7.701,59	0,00	7.701,59	2.298,78	2.298,78	2.102,76	196,02	5.402,81
777	23400	16000	Seguridad Social.	39.971,20	0,00	39.971,20	38.942,78	38.942,78	35.641,59	3.301,19	1.028,42
777	23400	22005	Material Técnico	951,07	0,00	951,07	0,00	0,00	0,00	0,00	951,07
777	23400	22402	Seguros Otros Riesgos	350,00	0,00	350,00	0,00	0,00	0,00	0,00	350,00
777	23400	22799	Otros trabajos realizados por otras empresas y profesionales.	350.695,00	0,00	350.695,00	295.258,87	295.258,87	268.919,02	26.339,85	55.436,13
TOTAL				13.125.447,25	66.728,56	13.192.175,81	11.819.588,87	11.819.588,87	10.851.541,04	968.047,83	1.372.586,94

SITUACIÓN DE INGRESOS. PRESUPUESTO DE EJERCICIO CORRIENTE

Liquidación del presupuesto de ingresos (Resumen General por Ap.Pres. (IGAE; por económica))

Previsiones presupuestarias

Econ.	Descripción	Previsiones iniciales	Modificaciones	Previsiones definitivas	Derechos reconocidos	Derechos anulados	Derechos cancelados	Derechos reconocidos netos	Recaudación neta	Derechos pendientes de cobro	Exceso / defecto previsión
31101	Tasas Servicios Laboratorio.	56.648,00	0,00	56.648,00	35.756,20	0,00	0,00	35.756,20	32.076,20	3.680,00	-20.891,80
31102	Tasas por recogida de animales	500,00	0,00	500,00	1.138,46	0,00	0,00	1.138,46	1.138,46	0,00	638,46
34101	Precios Públicos Servicios asistenciales Mayores.	430.140,00	0,00	430.140,00	392.271,74	1.973,70	0,00	390.298,04	389.849,76	448,28	-39.841,96
34102	Precios Publicos Servicios asistenciales Ayuda Domicil	70.000,00	0,00	70.000,00	25.054,30	0,00	0,00	25.054,30	24.505,72	548,58	-44.945,70
34103	Precios Publicos Servicios Asistenciales Teleasistenci	20.000,00	0,00	20.000,00	22.543,83	0,00	0,00	22.543,83	21.911,03	632,80	2.543,83
34901	Otros precios públicos.	50.000,00	0,00	50.000,00	23.728,32	177,26	0,00	23.551,06	22.645,07	905,99	-26.448,94
38900	Otros reintegros de operaciones corrientes.	158.453,18	0,00	158.453,18	158.453,18	0,00	0,00	158.453,18	158.453,18	0,00	0,00
39900	Otros ingresos diversos.	0,00	1.500,00	1.500,00	5.959,70	0,00	0,00	5.959,70	5.919,90	39,80	4.459,70
39901	Otros ingresos diversos (anuncios BOCM)	4.000,00	0,00	4.000,00	304,36	0,00	0,00	304,36	304,36	0,00	-3.695,64
39902	Otros ingresos diversos. daños y Perjuicios	0,00	0,00	0,00	28.424,21	0,00	0,00	28.424,21	28.424,21	0,00	28.424,21
40001	Transferencias corrientes De la Entidad Local.	10.524.025,48	56.020,24	10.580.045,72	9.580.036,72	0,00	0,00	9.580.036,72	7.806.011,24	1.774.025,48	-1.000.009,00
40002	Transferencias corrientes de la Entidad Local (PLAN UR	359.453,75	0,00	359.453,75	359.453,75	0,00	0,00	359.453,75	359.453,75	0,00	0,00
42090	Otras transferencias corrientes de la Administración G	11.800,00	0,00	11.800,00	6.000,00	0,00	0,00	6.000,00	2.400,00	3.600,00	-5.800,00
45001	Transferencias Corrientes de la Comunidad de Madrid	747.677,84	0,00	747.677,84	747.678,82	0,00	0,00	747.678,82	254.689,10	492.989,72	0,98
45080	Otras subvenciones corrientes de la Administración Gen	660.184,00	0,00	660.184,00	700.339,18	0,00	0,00	700.339,18	306.467,59	393.871,59	40.155,18
46200	Otras transferencias De Ayuntamientos.	4.700,00	0,00	4.700,00	4.600,00	0,00	0,00	4.600,00	2.500,00	2.100,00	-100,00
46600	Transferencias de otras Entidades que agrupen Municipi	0,00	2.000,00	2.000,00	2.000,00	0,00	0,00	2.000,00	2.000,00	0,00	0,00
52000	Intereses de depósitos.	0,00	0,00	0,00	2.240,85	0,00	0,00	2.240,85	2.240,85	0,00	2.240,85
70001	Transferencias de Capital De la Administración General	9.865,00	0,00	9.865,00	9.865,00	0,00	0,00	9.865,00	9.865,00	0,00	0,00
77000	Transferencias de Capital de Empresas Privadas.	0,00	7.208,32	7.208,32	7.208,32	0,00	0,00	7.208,32	7.208,32	0,00	0,00
83001	Reintegros de préstamos al personal	18.000,00	0,00	18.000,00	3.256,13	0,00	0,00	3.256,13	3.256,13	0,00	-14.743,87
	TOTAL	13.125.447,25	66.728,56	13.192.175,81	12.116.313,07	2.150,96	0,00	12.114.162,11	9.441.319,87	2.672.842,24	-1.078.013,70

RESULTADO PRESUPUESTARIO a 31/12/2015

	DERECHOS RECONOCIDOS NETOS	OBLIGACIONES RECONOCIDAS NETAS	AJUSTES	RESULTADO PRESUPUESTARIO
a. Operaciones corrientes	12.093.832,66	11.792.189,36		301.643,30
b. Operaciones de capital	17.073,32	23.399,51		-6.326,19

RESULTADO PRESUPUESTARIO a 31/12/2015

	DERECHOS RECONOCIDOS NETOS	OBLIGACIONES RECONOCIDAS NETAS	AJUSTES	RESULTADO PRESUPUESTARIO
1. Total operaciones no financieras (a+b)	12.110.905,98	11.815.588,87		295.317,11
c. Activos financieros	3.256,13	4.000,00		-743,87
d. Pasivos financieros	0,00	0,00		0,00
2. Total operaciones financieras (c+d)	3.256,13	4.000,00		-743,87
I. RESULTADO PRESUPUESTARIO DEL EJERCICIO (I=1+2)	12.114.162,11	11.819.588,87		294.573,24
AJUSTES:				
3. Créditos gastados financiados con remanente de tesorería para gastos grales.			0,00	
4. Desviaciones de financiación negativa del ejercicio			0,00	
5. Desviaciones de financiación positiva del ejercicio			0,00	
II. TOTAL AJUSTES (II=3+4+5)			0,00	
RESULTADO PRESUPUESTARIO AJUSTADO (I+II)				294.573,24

MEMORIA

1. Organización

La estructura organizativa básica, en sus niveles político y administrativo es:

El Organismo Autónomo Patronato de Bienestar Social es una entidad dependiente del Ayuntamiento de Alcobendas, este último es la entidad básica de organización territorial y el elemento de participación ciudadana en los asuntos públicos que afectan directamente sus intereses.

El Organismo Autónomo Patronato de Bienestar Social, tiene personalidad jurídica propia y plena capacidad para el ejercicio de las funciones públicas que tiene encomendadas, y para gestionar los servicios públicos cuya titularidad tiene asumida a través de sus Estatutos y demás normas de funcionamiento.

Son elementos del municipio el territorio y la población 113.055 habitantes de derecho, según el censo de valor de 31.12.2015

El municipio de Alcobendas, está situado en la zona Norte de la Comunidad de Madrid y limita con los ayuntamientos de Madrid Capital y S. Sebastián de los Reyes.

1.1. Principales fuentes de financiación de la entidad

La financiación de las operaciones de la entidad presenta los siguientes porcentajes sobre el total de ingresos.

<u>Concepto</u>	<u>%</u>
Impuestos directos	0
Impuestos indirectos	0
Tasas i otros ingresos	5,71
Transferencias corrientes	94,11
Ingresos patrimoniales	0,02
Enajenación de inversiones	0
Transferencias de capital	0,14
Activos financieros	0,03
Pasivos financieros	0

1.2. Estructura organizativa

La estructura organizativa básica, en sus niveles político y administrativo es:

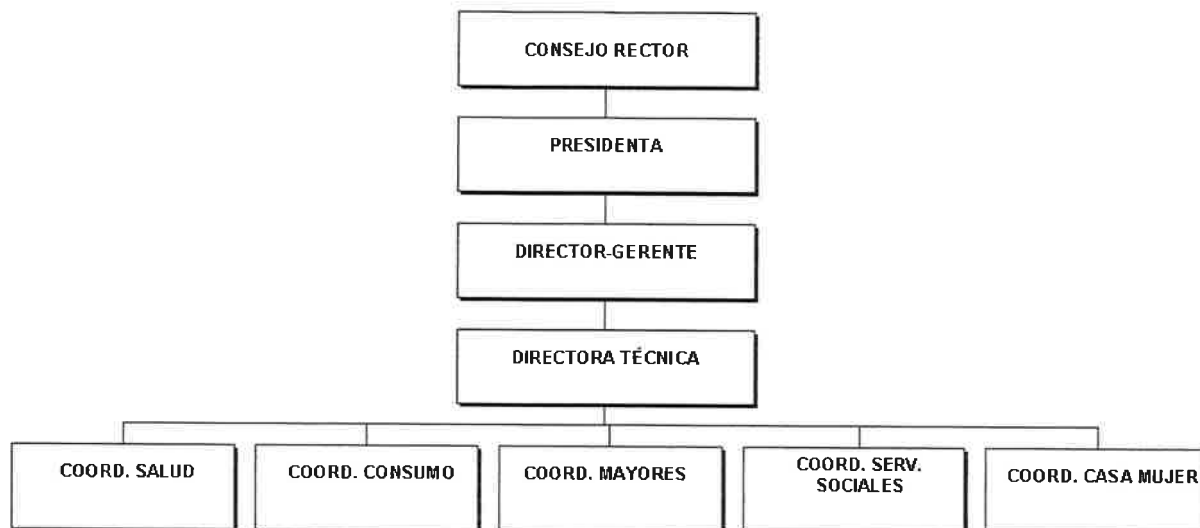

Número medio de empleados

El número medio de empleados durante el ejercicio y a 31 de diciembre, tanto funcionarios como personal laboral, distinguiendo por categorías y sexos es:

Concepto	Numero medio
Altos cargos	1
Personal eventual	0
Personal funcionario	54
Personal laboral	92
Total	147

1.3. Entidades del grupo, multigrupo y asociadas

En su caso, las entidades del grupo, multigrupo y asociadas de las que forma parte la entidad contable son:

Entidad	Actividad	% Participación
---------	-----------	-----------------

2. Gestión indirecta de servicios públicos, convenios y otras formas de colaboración

Los servicios públicos gestionados de forma indirecta, convenios y otras formas de colaboración público-privadas, presentan el siguiente detalle:

Identificativos entidad con la que se efectúa la gestión	Objeto	Fecha concesión	Plazo	Bienes dominio público afectos a la gestión	Aportaciones no dinerarias	Subvenciones comprometidas	Anticipos reintegrables	Préstamos participativos, subordinados u otros	Bienes objeto de reversión
--	--------	-----------------	-------	---	----------------------------	----------------------------	-------------------------	--	----------------------------

3. Bases de presentación de las cuentas

1. Imagen fiel

a) Requisitos información

Los principios contables públicos y los criterios contables no aplicados por interferir el objetivo de la imagen fiel y, en su caso, incidencia en las cuentas anuales son:

-

b) Principios contables

Los principios y criterios contables distintos de los principios contables públicos que han sido aplicados para la consecución del objetivo de la imagen fiel y la información complementaria necesaria para alcanzarla, son:

-

2. Comparación de la información

La información correspondiente al ejercicio 2015 se muestra comparativa con la del ejercicio anterior.

Las Cuentas Anuales del ejercicio no pueden ser comparadas con las del ejercicio anterior por las siguientes causas:

-

Para facilitar la comparación han sido adaptados los importes del ejercicio precedente con los siguientes criterios:

-

3. Cambios en criterios de contabilización

A continuación se detallan los cambios realizados en este ejercicio en los criterios de contabilización y corrección de errores que tienen incidencia en las Cuentas Anuales:

-

4. Cambios en estimaciones contables

A continuación se detallan los cambios realizados en estimaciones contables y su incidencia en las Cuentas Anuales:

4. Normas de reconocimiento y valoración

Las principales normas de valoración utilizadas por la Entidad en la elaboración de sus cuentas anuales para el ejercicio 2015, de acuerdo con las establecidas por el Plan General de Contabilidad Pública, han sido las siguientes.

1. Inmovilizado material

El inmovilizado material son los activos tangibles, muebles e inmuebles, que cumplen las condiciones especificadas en la norma de reconocimiento y valoración número 1 de la segunda parte del Plan General de Contabilidad Pública adaptado a la Administración Local, anexo a la ICAL.

Al establecer los criterios de valoración de los bienes registrados en este epígrafe, se han tenido en cuenta el tipo de activo de que se trata y la forma de adquisición del mismo.

Con carácter general se ha seguido el criterio de valoración del precio de adquisición o coste de producción, y en su defecto el valor razonable.

La valoración inicial de los elementos patrimoniales que pertenecen al inmovilizado material se realiza al coste, siendo aplicables distintos sistemas de valoración en función del tipo de activo y la forma de adquisición o producción.

La valoración posterior, utiliza el tratamiento general, es decir, el modelo del coste, para las distintas clases de inmovilizado material. De esta forma, con posterioridad a su reconocimiento inicial como activos, todos los elementos del inmovilizado material, se contabilizan por su valoración inicial, incrementada, en su caso, por los desembolsos posteriores, y descontando la amortización acumulada practicada y la corrección valorativa acumulada por deterioro que hayan sufrido a lo largo de su vida útil.

Amortización:

La amortización es la distribución sistemática de la depreciación de un activo a lo largo de su vida útil. Su determinación se realiza, en cada momento, distribuyendo la base amortizable del bien entre la vida útil que reste, según el método de amortización utilizado. La base amortizable será igual al valor contable del bien en cada momento detrayéndole en su caso el valor residual que pudiera tener.

El método de amortización utilizado para los elementos del inmovilizado material es el método de amortización lineal.

La dotación de la amortización se reconoce como un gasto en el resultado del ejercicio por la parte correspondiente al valor contable al estar registrado el inmovilizado por el modelo de coste y su cálculo es en función de la vida útil, correspondiendo aproximadamente a los siguientes porcentajes:

Porcentaje de amortización anual	Coefficiente de amortización	Vida útil
Construcciones	3,03%	33
Infraestructuras	5%	20

Bienes el patrimonio histórico		
Maquinaria y utillaje	14,28%	7
Instalaciones técnicas y otras instalaciones	5%	20
Mobiliario	10%	10
Equipos para procesos e información	33,33%	3
Elementos de transporte	10%	10
Otro inmovilizado material		

Existen excepciones al cálculo de la amortización: los terrenos tienen una vida ilimitada y por tanto no se amortizan. Ocurre lo mismo con inmovilizados tales como: minas, canteras y vertederos. Y en el caso particular de los bienes del patrimonio histórico, con una vida útil ilimitada o bien limitada pero imposible de estimarla con fiabilidad, tampoco no se les aplicará el régimen de amortización.

2. Patrimonio público del suelo

El patrimonio público del suelo son activos no corrientes materializados generalmente en bienes inmuebles, afectados al destino de dicho patrimonio.

Dichos bienes se registran cuando cumplen los criterios de reconocimiento de un activo previstos en el marco conceptual de la contabilidad pública del Plan contable y su valoración se realiza según lo establecido en la norma de reconocimiento y valoración número 1 del Inmovilizado material.

3. Inversiones inmobiliarias

Las inversiones inmobiliarias son inmuebles (terrenos o edificios, considerados en su totalidad o en parte, o ambos) que se tienen para obtener rentas, plusvalías o ambas, no para su uso en la producción o suministro de bienes o servicios, ni para fines administrativos, ni para su venta en el curso ordinario de las operaciones.

Asimismo se consideran inversiones inmobiliarias aquellos bienes patrimoniales distintos de los que forman el patrimonio público del suelo que no se clasifican a su entrada en el patrimonio de la entidad como inmovilizado material.

A las inversiones inmobiliarias le es de aplicación lo establecido en la norma de reconocimiento y valoración número 1 del Inmovilizado material.

4. Inmovilizado intangible

El inmovilizado intangible se concreta en un conjunto de activos intangibles y derechos susceptibles de valoración económica de carácter no monetario y sin apariencia física que cumplen, además, las características de permanencia en el tiempo y utilización en la producción de bienes y servicios o constituyen una fuente de recursos de la entidad.

Con carácter general, se excluyen del inmovilizado intangible y por tanto se consideran gasto del ejercicio, aquellos bienes y derechos cuyo precio unitario e importancia relativa, dentro de la masa patrimonial, así lo aconsejen.

Para su valoración inicial y posterior se aplican los criterios establecidos en la norma de reconocimiento y valoración número 1 del Inmovilizado material.

Debe establecerse si la vida útil de cada activo intangible es definida o indefinida, de forma que deban o no aplicarse las amortizaciones oportunas. Se considera tiene una vida útil indefinida cuando, sobre la base de un análisis de todos los factores relevantes, no existe un límite previsible al período a lo largo del cual se espera que el activo genere rendimientos económicos o potencial de servicio para la entidad, o a la utilización en la producción de bienes y servicios públicos. Los activos con vida útil indefinida no se amortizan, sin perjuicio de su posible deterioro. Los activos con vida útil definida se amortizan durante su vida útil.

5. Arrendamientos

El arrendamiento es cualquier acuerdo, con independencia de su instrumentación jurídica, por el que el arrendador cede al arrendatario, a cambio de percibir una suma única de dinero o una serie de pagos o cuotas, el derecho a utilizar un activo durante un período de tiempo determinado.

Arrendamiento financiero

Cuando de las condiciones económicas de un acuerdo de arrendamiento se deduce que se transfieren sustancialmente todos los riesgos y ventajas inherentes a la propiedad del activo objeto del contrato, el arrendamiento se califica como financiero.

Los activos objeto de arrendamiento financiero se registran y valoran de acuerdo a la norma de reconocimiento y valoración que les corresponde de acuerdo con su naturaleza.

Cuando la entidad ostenta la condición de arrendatario, en su contabilidad en el momento inicial reconoce el activo según su naturaleza y la obligación asociada al mismo como pasivo por el mismo importe, que es el menor valor entre el valor razonable del activo arrendado y el valor actual de los pagos acordados con el arrendador durante el plazo del arrendamiento, incluyendo, en su caso, la opción de compra, y con exclusión de las cuotas de carácter contingente así como de los costes de los servicios y demás gastos que no se pueden activar. Cada una de las cuotas de arrendamiento está constituida por dos partes que representan, respectivamente, la carga financiera y la reducción de la deuda pendiente de pago. La carga financiera total se distribuye a lo largo del plazo del arrendamiento y se imputa a los resultados del ejercicio en el que se devenga, aplicando el método del tipo de interés efectivo.

6. Permutas

Los activos se adquieren en permuta en aquellos supuestos en los que los activos intercambiados no son similares desde un punto de vista funcional o vida útil y puede establecerse una estimación fiable del valor razonable de los mismos, el valor razonable del activo recibido. Si no puede valorarse con fiabilidad el valor razonable del activo recibido, el valor razonable del bien entregado, ajustado por el importe de cualquier eventual cantidad de efectivo transferido en la operación es el que se considera en la contabilización de la permuta.

Se aplican los siguientes criterios generales: ante diferencias en la valoración de los activos que surgen al dar de baja el activo entregado, se imputa dicha diferencia a la

cuenta del resultado económico patrimonial. Cuando las diferencias entre los valores razonables de los activos intercambiados no se ajustan, de acuerdo a la legislación patrimonial aplicable, mediante efectivo, se tratan como subvenciones recibidas o entregadas, según el caso.

Estos son los criterios aplicables en los casos de permuta, la cual además está determinada por ciertas circunstancias que la identifican como tal.

7. Activos y pasivos financieros

Activos financieros:

Son activos financieros el dinero en efectivo, los instrumentos de capital o de patrimonio neto de otra entidad, los derechos a recibir efectivo u otro activo financiero de un tercero o de intercambiar con un tercero activos o pasivos financieros en condiciones potencialmente favorables. Los activos financieros se clasifican en categorías y se reconocen en el balance cuando la entidad se convierte en parte obligada según las cláusulas del contrato o acuerdo mediante el que se formaliza la inversión financiera.

Con carácter general, la valoración inicial es al valor razonable, excepto los activos financieros a corto plazo sin tipo de interés contractual los cuales se valoran por su valor nominal y los que son a largo plazo por el nominal si es poco significativo el efecto de la no actualización. Las fianzas y depósitos se valoran siempre por el importe entregado, sin actualizar. La valoración posterior es al coste amortizado, excepto las excepciones citadas anteriormente, los activos financieros a valor razonable con cambios en resultados y los activos financieros disponibles para la venta.

Al cierre del ejercicio se efectúan las correcciones valorativas necesarias, si existe evidencia objetiva que el valor de un crédito se ha deteriorado por un suceso posterior al reconocimiento inicial y que ocasiona una reducción o retraso en los flujos de efectivo estimados futuros, como puede ser la insolvencia del deudor.

En el caso de los deudores por operaciones de gestión y otras cuentas a cobrar, se aplican las correcciones valorativas calculando la cuantía en función de un porcentaje, el cual tiene en cuenta la antigüedad de la deuda y, en los casos que es posible, mediante el tratamiento individualizado de los saldos deudores.

Se da de baja un activo financiero cuando expiran o se transmiten los derechos sobre los flujos de efectivo que el activo genera, siempre que en este último caso se hayan transferido de forma sustancial los riesgos y ventajas inherentes a la propiedad del activo financiero.

Pasivos financieros:

Un pasivo financiero es la obligación exigible e incondicional de entregar efectivo u otro activo financiero a un tercero o de intercambiar con un tercero activos o pasivos financieros en condiciones potencialmente desfavorables. Los pasivos financieros se clasifican en categorías a efectos de su valoración, existiendo los tipos:

- √ Pasivos financieros a coste amortizado
- √ Pasivos financieros a valor razonable con cambios en resultados

La entidad reconoce un pasivo financiero en el balance cuando se convierte en parte obligada según las cláusulas contractuales del instrumento financiero. Con carácter

general, los pasivos financieros a coste amortizado se valoran inicialmente a su valor razonable, siendo el valor razonable de la contraprestación recibida ajustado con los costes de transacción que son directamente atribuibles a la emisión. No obstante, los costes de transacción se imputan al resultado del ejercicio en el que se reconoce el pasivo cuando tienen poca importancia relativa.

Existen excepciones a la valoración inicial al valor razonable como son: partidas a pagar con vencimiento a corto plazo se valoran por el nominal, partidas a pagar a largo plazo sin tipo de interés contractual se valoran por el nominal, préstamos recibidos a largo plazo con intereses subvencionados se valoran por el importe recibido cuando el efecto de la no actualización es poco significativo, las fianzas y depósitos se valoran siempre por el importe recibido, sin actualizar.

El criterio general en la valoración posterior es valorar los pasivos financieros a coste amortizado. A excepción de los casos citados anteriormente como excepciones al criterio general.

La baja de un pasivo financiero en cuentas se realiza cuando se extingue, es decir, cuando la obligación que dio origen al pasivo se ha cumplido o cancelado.

8. Coberturas contables

Las operaciones de cobertura se utilizan de forma que uno o varios instrumentos financieros denominados instrumentos de cobertura se designan para cubrir un riesgo específicamente identificado que tiene impacto en la cuenta del resultado económico patrimonial o en el estado de cambios en el patrimonio neto, como consecuencia de variaciones en el valor razonable o en los flujos de efectivo de una o varias partidas cubiertas.

Una cobertura se califica de cobertura contable si cumple los requisitos exigidos en la norma de reconocimiento y valoración número 10 del Plan contable anexo a la ICAL, y se rige por los criterios de contabilización del instrumento de cobertura y de la partida cubierta regulados en la misma norma.

9. Existencias

Los bienes y servicios comprendidos en las existencias se valoran por el precio de adquisición o el coste de producción.

El precio de adquisición comprende el consignado en factura, los impuestos indirectos no recuperables que recaen sobre la adquisición más todos los costes adicionales producidos hasta que los bienes se hallan en la ubicación y condición necesaria para su uso, tales como transportes, aranceles de aduanas, seguros y otros directamente atribuibles a la adquisición de las existencias.

El coste de producción se determina añadiendo al precio de adquisición de las materias primas y otras materias consumidas, los costes directamente imputables al producto. También se añade la parte que razonablemente corresponde de los costes indirectamente imputables a los productos, en la medida en que tales costes corresponden al período de fabricación, elaboración o construcción.

Cuando el valor realizable neto de las existencias es inferior a su precio de adquisición o a su coste de producción, se efectúan las oportunas correcciones valorativas.

10. Activos construidos o adquiridos para otras entidades

Son bienes construidos o adquiridos por la entidad (que es la gestora), con base en el correspondiente contrato, convenio o acuerdo, con el objeto de que una vez finalizado el proceso de adquisición o construcción de los mismos se transfieran necesariamente a otra entidad destinataria, con independencia de que esta última participe o no en su financiación.

En el caso de construcción de los bienes, cuando los ingresos y los costes asociados al contrato o acuerdo son estimados con suficiente grado de fiabilidad, los ingresos derivados del mismo se reconocen en el resultado del ejercicio, en base al grado de avance o realización de la obra al final de cada ejercicio.

11. Transacciones en moneda extranjera

Son transacciones en moneda extranjera aquellas operaciones que se establecen o exigen su liquidación en una moneda extranjera. Se registran, en el momento de su reconocimiento en las cuentas anuales, en euros, aplicando al importe correspondiente en moneda extranjera el tipo de cambio al contado, existente en la fecha de la operación.

12. Ingresos y gastos

La imputación de los ingresos y gastos en el ejercicio sigue los principios de carácter económico patrimonial y los criterios contables definidos en el marco conceptual de la contabilidad pública de la primera parte del Plan general de la contabilidad adaptado a la administración local anexo a la ICAL, con el objetivo de conseguir la imagen fiel de las cuentas anuales.

Entre los principios, destacar el del Devengo, el cual establece que las transacciones y otros hechos económicos deben reconocerse en función de la corriente real de bienes y servicios que los mismos representan, y no en el momento en que se produzca la corriente monetaria o financiera derivada de aquéllos.

Otro principio que se aplica es el de Prudencia, el cual determina que se debe mantener cierto grado de precaución en los juicios de los que se derivan estimaciones bajo condiciones de incertidumbre, de tal manera que los ingresos no se sobrevaloren, y que los gastos no se infravaloren. Pero, además, el ejercicio de la prudencia no supone minusvaloración de ingresos ni sobrevaloración de gastos, realizados de forma intencionada, ya que ello privaría de neutralidad a la información, suponiendo un menoscabo a su fiabilidad.

En cuanto al principio de Imputación presupuestaria, destacar que los gastos e ingresos presupuestarios se imputan de acuerdo con su naturaleza económica y, en caso de los gastos, además, de acuerdo con la finalidad que con ellos se pretende conseguir.

En cuanto a los criterios de registro o reconocimiento contable de los elementos en las cuentas anuales, mencionar que el reconocimiento de ingresos en la cuenta del resultado económico patrimonial o en el estado de cambios en el patrimonio neto, tiene lugar como consecuencia de un incremento de los recursos económicos o del potencial de servicio de la entidad, ya sea mediante un incremento de activos, o una disminución de los pasivos, y siempre que su cuantía pueda determinarse con fiabilidad. Referente a los gastos, se reconocen en la cuenta del resultado económico patrimonial o en el estado de cambios en el patrimonio neto, cuando se produce una

disminución de recursos económicos o del potencial de servicio de la entidad, ya sea mediante un decremento en los activos, o un aumento en los pasivos, y siempre que pueda valorarse o estimarse su cuantía con fiabilidad.

Cuando se tratan de gastos e ingresos que también tienen reflejo en la ejecución del presupuesto, el mencionado reconocimiento se realiza cuando, de acuerdo con el procedimiento establecido en cada caso, se dictan los correspondientes actos que determinan el reconocimiento de gastos o ingresos presupuestarios. En este caso, al menos a la fecha de cierre del período, aunque no se hayan dictado los mencionados actos, se reconocen en la cuenta del resultado económico patrimonial o en el estado de cambios en el patrimonio neto los gastos e ingresos devengados por la entidad hasta dicha fecha.

13. Provisiones y contingencias

Una provisión es un pasivo sobre el que existe incertidumbre acerca de su cuantía o vencimiento. Se reconoce una provisión cuando se cumplen determinadas condiciones reguladas en la norma de reconocimiento y valoración número 17 de la segunda parte del Plan General de Contabilidad Pública adaptado a la Administración Local, anexo a la ICAL.

El importe reconocido como provisión debe ser la mejor estimación del desembolso necesario para cancelar la obligación presente o para transferirla a un tercero. Las provisiones deben ser objeto de revisión, en la valoración posterior, al menos a fin de cada ejercicio y ajustadas en su caso, para reflejar la mejor estimación existente en ese momento.

Un pasivo contingente es una obligación posible, surgida a raíz de sucesos pasados, cuya existencia ha de ser confirmada sólo por la ocurrencia, o en su caso por la no ocurrencia, de uno o más acontecimientos inciertos en el futuro, que no están enteramente bajo el control de la entidad; o bien, una obligación presente, surgida a raíz de sucesos pasados, que no se ha reconocido contablemente porque no es probable que la entidad tenga que satisfacerla o porque el importe de la obligación no puede ser valorado con la suficiente fiabilidad.

La entidad no procede al reconocimiento de ningún pasivo contingente en el balance, tal como regula la norma de reconocimiento y valoración número 17 de la segunda parte del Plan General de Contabilidad Pública adaptado a la Administración Local, anexo a la ICAL.

14. Transferencias y subvenciones

Las transferencias y subvenciones concedidas monetarias se contabilizan como gastos en el momento en que se tiene constancia de que se han cumplido las condiciones establecidas para su percepción, sin perjuicio de la imputación presupuestaria, que se efectúa de acuerdo con los criterios recogidos en la primera parte del Plan general contable adaptado a la administración local relativa al marco conceptual de la contabilidad pública. Las transferencias y subvenciones concedidas no monetarias o en especie, si se entrega un activo la entidad las reconoce en el momento de la entrega al beneficiario.

Las transferencias recibidas se reconocen como ingreso imputable al resultado del ejercicio en que se reconocen.

Las subvenciones recibidas se consideran no reintegrables y se reconocen como ingresos cuando existe un acuerdo individualizado de concesión de la subvención a favor de la entidad, se han cumplido las condiciones asociadas a su disfrute y no existen dudas razonables sobre su percepción, sin perjuicio de la imputación presupuestaria, que se efectúa de acuerdo con los criterios recogidos en la primera parte del Plan general contable adaptado a la administración local relativa al marco conceptual de la contabilidad pública. En el resto de casos las subvenciones recibidas se consideran reintegrables y se reconocen como pasivo.

Las subvenciones recibidas se contabilizan, con carácter general, como ingresos directamente imputados al patrimonio neto, en una partida específica, imputándolas al resultado del ejercicio sobre una base sistemática y racional de forma correlacionada con los gastos derivados de la subvención de que se trata, para lo que se tiene en cuenta la finalidad fijada en su concesión:

Si la subvención es para financiar gastos: se imputan al resultado del mismo ejercicio en el que se devenguen los gastos que están financiando.

Si la subvención es por adquisición de activos: se imputan al resultado de cada ejercicio en proporción a la vida útil del bien, aplicando el mismo método que para la dotación a la amortización de los citados elementos, o, en su caso, cuando se produzca su enajenación o baja en inventario.

Si los activos son no amortizables, se imputan como ingresos en el ejercicio en el que se produzca la enajenación o baja en inventario de los mismos.

Si la subvención es por cancelación de pasivos: se imputan al resultado del ejercicio en que se produzca dicha cancelación, salvo cuando se otorguen en relación con una financiación específica, en cuyo caso se imputan en función del elemento financiado.

15. Actividades conjuntas

Una actividad conjunta es un acuerdo en virtud del cual dos o más entidades denominadas partícipes emprenden una actividad económica que se somete a gestión conjunta, lo que supone compartir la potestad de dirigir las políticas financiera y operativa de dicha actividad con el fin de obtener rendimientos económicos o potencial de servicio, de tal manera que las decisiones estratégicas, tanto de carácter financiero como operativo requieren el consentimiento unánime de todos los partícipes.

En el caso de actividades conjuntas que no requieren la constitución de una nueva entidad, cada partícipe reconoce en sus cuentas anuales, clasificados de acuerdo con su naturaleza, la parte proporcional que le corresponda, en función de su porcentaje de participación, de los activos que controla conjuntamente con los demás partícipes y de los pasivos en los que haya incurrido conjuntamente, así como los activos afectos a la actividad conjunta que controle de forma individual y los pasivos en que incurra individualmente como consecuencia de la actividad conjunta, y la parte proporcional que le corresponda de los ingresos generados y de los gastos incurridos en la actividad conjunta, así como los gastos incurridos individualmente como consecuencia de su participación en la actividad conjunta.

16. Activos en estado de venta

Los activos en estado de venta son activos no financieros, excluidos los del patrimonio público del suelo, clasificados inicialmente como no corrientes cuyo valor

contable se recupera fundamentalmente a través de una transacción de venta, en lugar de por su uso continuado.

La valoración inicial implica que se valoran al valor contable que correspondería en ese momento al activo no corriente, según el modelo de coste. En la valoración posterior, se valoran al menor valor entre su valor contable, según el modelo de coste, y su valor razonable menos los costes de venta.

5. Inmovilizado material

1. Movimientos durante el ejercicio

Se indican a continuación los movimientos durante el ejercicio de cada partida del balance incluida en el epígrafe de Inmovilizado Material y sus correspondientes amortizaciones acumuladas y correcciones valorativas acumuladas.

INMOVILIZADO MATERIAL a 31/12/2015

Cuenta	Descripción	Saldo inicial	Entradas	Aumentos por traspasos de otras partidas	Salidas	Disminuciones por traspasos a otras partidas	Correcciones valorat.netas por deterioro del ejerc.	Amortizaciones del ejercicio	Incremento por revalorización en el ejercicio	Saldo final
210	Terrenos y bienes naturales	0,00	0,00	0,00	0,00	0,00	634.850,38	0,00	0,00	-634.850,38
211	Construcciones	3.764.368,09	0,00	0,00	0,00	0,00	-239.039,66	0,00	0,00	4.003.407,75
212	Infraestructuras	0,00	0,00	0,00	0,00	0,00	994.743,36	0,00	0,00	-994.743,36
213	Bienes del patrimonio histórico	0,00	0,00	0,00	0,00	0,00	405.260,58	0,00	0,00	-405.260,58
214	Maquinaria y utillaje	804.542,98	9.808,68	0,00	0,00	0,00	-531.913,02	0,00	0,00	1.346.264,68
215	Instalaciones técnicas y otras instalaciones	0,00	0,00	0,00	0,00	0,00	215.489,61	0,00	0,00	-215.489,61
216	Mobiliario	1.034.701,66	13.590,83	0,00	0,00	0,00	-1.012.138,73	0,00	0,00	2.060.431,22
217	Equipos para procesos de información	317.998,10	0,00	0,00	0,00	0,00	-317.998,10	0,00	0,00	635.996,20
218	Elementos de transporte	123.934,53	0,00	0,00	0,00	0,00	-119.969,84	0,00	0,00	243.904,37
219	Otro inmovilizado material	73.327,84	0,00	0,00	0,00	0,00	-192,82	0,00	0,00	73.520,66
TOTAL INMOVILIZADO MATERIAL		6.118.873,20	23.399,51	0,00	0,00	0,00	29.091,76	0,00	0,00	6.113.180,95

2. Información sobre:

a) Costes estimados de desmantelamiento

Este apartado hace referencia, si es el caso, a los costes estimados de desmantelamiento del activo y de la restauración de su emplazamiento incluidos como mayor valor de los activos, así como grandes reparaciones o inspecciones generales incorporadas especificando las circunstancias que se han tenido en cuenta para su valoración.

b) Vidas útiles o coeficientes de amortización

En este punto se indican las vidas útiles o coeficientes de amortización utilizados en los diferentes tipos de elementos, así como información, en su caso, sobre los coeficientes aplicados a distintas partes de un mismo elemento.

Se remite al apartado 4.1. de la Memoria donde se especifican las Normas de reconocimiento y valoración y en el cual se detalla el cuadro con los porcentajes de amortización aplicados por la entidad, incluyendo los del Inmovilizado Material.

c) Cambios de estimación

En este punto, siempre que tenga incidencia significativa en el ejercicio presente o en ejercicios futuros, se informa de los cambios de estimación que afecten a valores residuales, a los costes estimados de desmantelamiento del activo y la restauración de su emplazamiento, vidas útiles y métodos de amortización, así como grandes reparaciones o inspecciones generales.

d) Gastos financieros capitalizados

Si es el caso, se indican en este apartado los importes de los gastos financieros capitalizados en el ejercicio.

e) Modelo de revalorización

Caso que se utilice el modelo de revalorización, en este punto se informa del criterio utilizado para determinar el valor razonable de los bienes valorados de acuerdo con dicho modelo de revalorización, en particular, del ejercicio en que se ha efectuado la última revalorización.

f) Bienes recibidos en adscripción

Se informa de los bienes recibidos en adscripción, a nivel de partida de balance, con indicación de su valor activado, amortización y correcciones valorativas por deterioro acumuladas. Se identifican cada uno de los bienes recibidos en adscripción durante el ejercicio.

Bienes recibidos en adscripción: partida Balance	Valor activado	Amortización	Correcciones valorativas por deterioro acumuladas
Total	0,00	0,00	0,00

g) Bienes entregados en adscripción

Se identifican los entes a los que se han entregado bienes en adscripción durante el ejercicio.

Bienes entregados en adscripción	Ente al que se ha entregado el bien	Importe del bien entregado
Total		0,00

h) Bienes recibidos en cesión

Se identifican en este apartado los bienes recibidos en cesión durante el ejercicio.

i) Bienes entregados en cesión

Se identifican en este apartado los entes a los que se han entregado bienes en cesión durante el ejercicio.

j) Arrendamientos financieros

Información sobre los arrendamientos financieros y otras operaciones de naturaleza similar de importe significativo sobre bienes del inmovilizado material, sin perjuicio de la información requerida en otras partes de la memoria.

k) Bienes destinados al uso general

Se informa de los bienes que se encuentran destinados al uso general.

Bienes entregados al uso general	Tipo de bien	Importe del bien
Total		0,00

l) Bienes construidos por la entidad

Se informa del valor activado en el ejercicio de los bienes construidos por la entidad, cuando sea de un importe significativo.

m) Otras circunstancias de carácter sustantivo que afecten a bienes del inmovilizado material

En este punto se especifica cualquier otra circunstancia de carácter sustantivo que afecte a bienes del inmovilizado material, tal como garantías, restricciones de titularidad, litigios y situaciones análogas.

6. Patrimonio público del suelo

Los movimientos de este epígrafe del Balance de Situación han sido durante el ejercicio, los siguientes:

Listado sin datos

7. Inversiones inmobiliarias

Los movimientos de este epígrafe del Balance de Situación han sido durante el ejercicio, los siguientes:

Listado sin datos

8. Inmovilizado intangible

1. Movimientos durante el ejercicio

Se indican a continuación los movimientos durante el ejercicio de cada partida del balance incluida en el epígrafe de Inmovilizado Intangible y sus correspondientes amortizaciones acumuladas y correcciones valorativas acumuladas.

INMOVILIZADO INTANGIBLE a 31/12/2015

Cuenta	Descripción	Saldo inicial	Entradas	Aumentos por traspasos de otras partidas	Salidas	Disminuciones por traspasos a otras partidas	Correcciones valorativas netas por deterioro	Amortizaciones del ejercicio	Aumento por revalorización en el ejercicio	Saldo final
206	Aplicaciones informáticas	61.519,76	0,00	0,00	0,00	0,00	0,00	-61.519,76	0,00	123.039,52
TOTAL INMOVILIZADO MATERIAL		61.519,76	0,00	0,00	0,00	0,00	0,00	-61.519,76	0,00	123.039,52

2. Información sobre:

a) Vidas útiles o coeficientes de amortización

En este punto se indican las vidas útiles o coeficientes de amortización utilizados en los diferentes tipos de elementos.

Se remite al apartado 4.1. de la Memoria donde se especifican las Normas de reconocimiento y valoración y en el cual se detalla el cuadro con los porcentajes de amortización aplicados por la entidad, incluyendo los del Inmovilizado Intangible.

b) Cambios de estimación

En este punto, siempre que tenga incidencia significativa en el ejercicio presente o en ejercicios futuros, se informa de los cambios de estimación que afecten a valores residuales, vidas útiles y métodos de amortización.

c) Gastos financieros capitalizados

Si es el caso, se indican en este apartado los importes de los gastos financieros capitalizados en el ejercicio.

d) Modelo de revalorización

Caso que se utilice el modelo de revalorización, en este punto se informa del criterio utilizado para determinar el valor razonable de los bienes valorados de acuerdo con dicho modelo de revalorización, en particular, del ejercicio en que se ha efectuado la última revalorización.

e) Desembolsos por investigación y desarrollo

Se indica en este apartado el importe agregado de los desembolsos por investigación y desarrollo que se han reconocido como gastos durante el ejercicio, así como la justificación del cumplimiento de las circunstancias que soportan la capitalización de gastos de investigación y desarrollo.

f) Otras circunstancias de carácter sustantivo que afecten al inmovilizado intangible

En este punto se especifica cualquier otra circunstancia de carácter sustantivo que afecte al inmovilizado intangible, tal como garantías, restricciones de titularidad, litigios y situaciones análogas.

9. Arrendamientos financieros y otras operaciones de naturaleza similar

Esta información es suministrada por la entidad arrendataria.

Se indica para cada clase de activos, el importe por el que se ha reconocido inicialmente el activo, indicando si éste corresponde al valor razonable del activo o, en su caso, al valor actual de los pagos a realizar y existencia, en su caso, de la opción de compra. A su vez se indica una descripción general de los acuerdos significativos de arrendamiento financiero y la naturaleza de los activos que surjan de estos contratos.

Nombre Clase Activo	Importe reconocimiento inicial	Valoración	Opción de compra (S/N)	Acuerdos	Naturaleza
Total	0,00				

10. Activos financieros

1. Información relacionada con el balance

a) Resumen de activos financieros

Estado resumen de la conciliación entre la clasificación de activos financieros del balance y las categorías que se establecen de los mismos en la norma de reconocimiento y valoración número 8 de la segunda parte del Plan General de Contabilidad Pública adaptado a la Administración Local, anexo a la ICAL.

Activos financieros a 31/12/2015

	ACTIVOS FINANCIEROS LARGO PLAZO					ACTIVOS FINANCIEROS CORTO PLAZO					TOTAL			
	Inversiones en patrimonio 2015	Inversiones en patrimonio 2014	Valores representativos de deuda 2015	Valores representativos de deuda 2014	Otras inversiones 2015	Otras inversiones 2014	Inversiones en patrimonio 2015	Inversiones en patrimonio 2014	Valores representativos de deuda 2015	Valores representativos de deuda 2014	Otras Inversiones 2015	Otras inversiones 2014	Total 2015	Total 2014
CREDITOS Y PARTIDAS A COBRAR			0,00		0,00				6.334,52		0,00		6.334,52	
INVERSIONES MANTENIDAS HASTA EL VENCIMIENTO			0,00						0,00				0,00	
ACTIVOS FINANCIEROS A VALOR RAZONABLE CON CAMBIO EN RESULTADOS	0,00				0,00		0,00		0,00		0,00		0,00	
INVERSIONES EN ENTIDADES DEL GRUPO MULTIGRUPO Y ASOCIADAS	0,00		0,00		0,00		0,00		0,00		0,00		0,00	
ACTIVOS FINANCIEROS			0,00				0,00		0,00				0,00	

Activos financieros a 31/12/2015

	ACTIVOS FINANCIEROS LARGO PLAZO					ACTIVOS FINANCIEROS CORTO PLAZO					TOTAL			
	Inversiones en patrimonio 2015	Inversiones en patrimonio 2014	Valores representativos de deuda 2015	Valores representativos de deuda 2014	Otras inversiones 2015	Otras inversiones 2014	Inversiones en patrimonio 2015	Inversiones en patrimonio 2014	Valores representativos de deuda 2015	Valores representativos de deuda 2014	Otras inversiones 2015	Otras inversiones 2014	Total 2015	Total 2014
DISPONIBLES PARA LA VENTA														
TOTAL	0,00		0,00		0,00		0,00		6.334,52		0,00		6.334,52	

b) Reclasificación

En el caso de reclasificar activos financieros, de conformidad con lo establecido en el apartado 9 de la norma de reconocimiento y valoración número 8, pasando a valorarlos al coste o al coste amortizado en lugar de a valor razonable, o viceversa, se informa del importe reclasificado de cada una de las categorías y del motivo de la reclasificación.

Activo Financiero	Imp.reclasificado al coste amortizado	Imp.reclasificado al valor razonable	Motivo de la reclasificación
Total	0,00	0,00	

c) Activos financieros entregados en garantía

Si es el caso, se informa del valor contable de los activos financieros entregados en garantía así como de la clase de activos financieros a la que pertenecen.

Activo Financiero entregado en garantía	Clase de activos financieros	Valor contable
---	------------------------------	----------------

Total **0,00**

d) Correcciones por deterioro del valor

La entidad informa, para cada clase de activo financiero, del movimiento de las cuentas correctoras utilizadas para registrar el deterioro de valor, cuando se produce.

CORRECCIONES POR DETERIORO DEL VALOR a 31/12/2015

	SALDO INICIAL	DISMINUCIONES DE VALOR POR DETERIORO CREDITICIO DEL EJERCICIO	REVERSION DEL DETERIORO CREDITICIO EN EL EJERCICIO	SALDO FINAL
Activos financieros a Largo Plazo	0,00	0,00	0,00	0,00
Inversiones en patrimonio	0,00	0,00	0,00	0,00
Valores representativos de deuda	0,00	0,00	0,00	0,00
Otras inversiones	0,00	0,00	0,00	0,00
Activos financieros a Corto Plazo	0,00	0,00	0,00	0,00
Inversiones en patrimonio	0,00	0,00	0,00	0,00
Valores representativos de deuda	0,00	0,00	0,00	0,00
Otras inversiones	0,00	0,00	0,00	0,00

2. Información relacionada con la cuenta del resultado económico-patrimonial

Si es el caso, la entidad proporciona la información sobre los resultados netos procedentes de las distintas categorías de activos financieros definidas en la norma de reconocimiento y valoración número 8 de Activos financieros; y sobre los ingresos financieros calculados por aplicación del método del tipo de interés efectivo.

3. Información sobre los riesgos de tipo de cambio y de tipo de interés

a) Riesgo de tipo de cambio

Información sobre las inversiones financieras en moneda distinta del euro, agrupadas por monedas.

<u>Nombre Moneda</u>	<u>Inversiones en patrimonio</u>	<u>Valores representativos de la deuda</u>	<u>Otras inversiones</u>	<u>TOTAL</u>
				0,00
				0,00
				0,00
				0,00
				0,00
Total	0,00	0,00	0,00	0,00

% Inversiones moneda distinta del euro sobre inversiones totales %

b) Riesgo de tipo de interés

Para los activos financieros que se valoren al coste amortizado, se informará sobre su distribución entre activos a tipo de interés fijo y a tipo variable, en términos absolutos y porcentuales.

<u>Clase Activo Financiero / Tipo interés</u>	<u>A tipo interés fijo</u>	<u>A tipo interés variable</u>	<u>TOTAL</u>
			0,00
			0,00

			0,00
			0,00
			0,00
Total	0,00	0,00	0,00

% de activos financieros a tipo de interés fijo o variable sobre el total %

4. Otra información

Se indica en este punto cualquier otra información de carácter sustantivo que afecte a los activos financieros.

11. Pasivos financieros

2. Situación y movimientos de las deudas

e) Deudas al coste amortizado

SITUACION Y MOVIMIENTOS DE LAS DEUDAS a) DEUDAS AL COSTE AMORTIZADO

IDENTIFICACION DE LA DEUDA	T.I.E.	DEUDA A 1 ENERO		CREACIONES		INTERESES DEVENGADOS SEGUN T.I.E.			DIFERENCIAS DE CAMBIO		DISMINUCIONES		DEUDA A 31 DICIEMBRE	
		COSTE AMORTIZADO	INTERESES EXPLICITOS	EFFECTIVO	GASTOS	EXPLICITOS	RESTO	INTERESES CANCELADOS	DEL COSTE AMORTIZADO	DE INTERESES EXPLICITOS	VALOR CONTABLE	RESULTADO	COSTE AMORTIZADO	INTERESES EXPLICITOS
2001000004 FIANZA DEFINITIVA BARES HOGARES JUBILADOS		4.182,37	0,00	0,00	0,00	0,00	0,00	0,00	0,00	0,00	0,00	0,00	4.182,37	0,00
2001000013 FIANZA PROVISIONAL "ASISTENCIA TECNICA CENTRO		901,52	0,00	0,00	0,00	0,00	0,00	0,00	0,00	0,00	0,00	0,00	901,52	0,00
2001000014 FIANZA DEFINITVA ANAA SERVICIO DE PERRERAS Y GATER.		779,75	0,00	0,00	0,00	0,00	0,00	0,00	0,00	0,00	0,00	0,00	779,75	0,00
2001000015 FIANZA DEFINITIVA "ASISTENCIA TECNICA PARA PROYECTO		561,59	0,00	0,00	0,00	0,00	0,00	0,00	0,00	0,00	0,00	0,00	561,59	0,00
2001000017 FIANZA DEPOSITADA POR GOMEZ ESCALONILLA, JULIAN		498,84	0,00	0,00	0,00	0,00	0,00	0,00	0,00	0,00	0,00	0,00	498,84	0,00
2003000001 FIANZA DEFINITIVA APOYO PSICOLOGICO DROGAS		1.885,11	0,00	0,00	0,00	0,00	0,00	0,00	0,00	0,00	0,00	0,00	1.885,11	0,00

SITUACION Y MOVIMIENTOS DE LAS DEUDAS a)DEUDAS AL COSTE AMORTIZADO

IDENTIFICACION DE LA DEUDA	T.I.E.	DEUDA A 1 ENERO		CREACIONES		INTERESES DEVENGADOS SEGUN T.I.E.			DIFERENCIAS DE CAMBIO		DISMINUCIONES		DEUDA A 31 DICIEMBRE	
		COSTE AMORTIZADO	INTERESES EXPLICITOS	EFFECTIVO	GASTOS	EXPLICITOS	RESTO	INTERESES CANCELADOS	DEL COSTE AMORTIZADO	DE INTERESES EXPLICITOS	VALOR CONTABLE	RESULTADO	COSTE AMORTIZADO	INTERESES EXPLICITOS
2005000010 FIANZA DEFINITIVA "CONTRATO CLASES DE ARTESANIAS"		1.016,00	0,00	0,00	0,00	0,00	0,00	0,00	0,00	0,00	0,00	0,00	1.016,00	0,00
2006000018 FIANZA PROVISIONAL AMAUTA		1.000,00	0,00	0,00	0,00	0,00	0,00	0,00	0,00	0,00	0,00	0,00	1.000,00	0,00
2007000003 FIANZA DEFINITIVA ASOCIACION ARTESANAS		1.050,24	0,00	0,00	0,00	0,00	0,00	0,00	0,00	0,00	0,00	0,00	1.050,24	0,00
2007000005 FIANZA PROVISIONAL APROSERS		1.100,00	0,00	0,00	0,00	0,00	0,00	0,00	0,00	0,00	0,00	0,00	1.100,00	0,00
2007000006 FIANZA PROVISIONAL FORMACION Y EDUCACION INTEGRAL		1.100,00	0,00	0,00	0,00	0,00	0,00	0,00	0,00	0,00	0,00	0,00	1.100,00	0,00
2008000003 FIANZA PROVISIONAL REHACE GESTION Y CONSTRUCCION		2.000,00	0,00	0,00	0,00	0,00	0,00	0,00	0,00	0,00	0,00	0,00	2.000,00	0,00
2008000007 FIANZA DEFINITIVA REHACE GESTION		4.000,00	0,00	0,00	0,00	0,00	0,00	0,00	0,00	0,00	0,00	0,00	4.000,00	0,00
2008000008 ACTUALIZACION DE LA FIANZA CONSULTA JOVEN		98,04	0,00	0,00	0,00	0,00	0,00	0,00	0,00	0,00	0,00	0,00	98,04	0,00
2011000001 FIANZA DEF. PSICOLOGO CAID		3.202,70	0,00	0,00	0,00	0,00	0,00	0,00	0,00	3.202,70	0,00	0,00	0,00	0,00
2014000007 INGRESO FIANZA DEFINITIVA		5.820,00	0,00	0,00	0,00	0,00	0,00	0,00	0,00	0,00	0,00	0,00	5.820,00	0,00
2014000008 INGRESO FIANZA DEFINITIVA		2.203,86	0,00	0,00	0,00	0,00	0,00	0,00	0,00	0,00	0,00	0,00	2.203,86	0,00

SITUACION Y MOVIMIENTOS DE LAS DEUDAS a)DEUDAS AL COSTE AMORTIZADO

IDENTIFICACION DE LA DEUDA	T.I.E.	DEUDA A 1 ENERO		CREACIONES		INTERESES DEVENGADOS SEGUN T.I.E.			DIFERENCIAS DE CAMBIO		DISMINUCIONES		DEUDA A 31 DICIEMBRE		
		COSTE AMORTIZADO	INTERESES EXPLICITOS	EFFECTIVO	GASTOS	EXPLICITOS	RESTO	INTERESES CANCELADOS	DEL COSTE AMORTIZADO	DE INTERESES EXPLICITOS	VALOR CONTABLE	RESULTADO	COSTE AMORTIZADO	INTERESES EXPLICITOS	
2014000009 ingreso fianza definitiva															
		3.039,00	0,00	0,00	0,00	0,00	0,00	0,00	0,00	0,00	0,00	0,00	0,00	3.039,00	0,00
2015000001 INGRESO FIANZA " INTERVENCION VIOLENCIA GENERO"															
		0,00	0,00	2.000,00	0,00	0,00	0,00	0,00	0,00	0,00	0,00	0,00	0,00	2.000,00	0,00
TOTAL		34.439,02	0,00	2.000,00	0,00	0,00	0,00	0,00	0,00	0,00	0,00	3.202,70	0,00	33.236,32	0,00

f) Deudas a valor razonable

SITUACION Y MOVIMIENTOS DE LAS DEUDAS b)DEUDAS A VALOR RAZONABLE

IDENTIFICACIÓN DEUDA	DEUDA A 1 ENERO		CREACIONES		INTERESES DEVENGADOS			DIFERENCIAS DE CAMBIO			DEUDA A 31 DICIEMBRE	
	VALOR EX-CUPÓN	INTERESES EXPLICITOS	EFFECTIVO	GASTOS	INTERESES DEVENGADOS	INTERESES CANCELADOS	VARIACIÓN VALOR RAZONABLE	DEL VALOR EX-CUPÓN	DE INTERESES EXPLICITOS	DISMINUCIONES	VALOR EX-CUPÓN	INTERESES EXPLICITOS
TOTAL	0,00	0,00	0,00	0,00	0,00	0,00	0,00	0,00	0,00	0,00	0,00	0,00

g) Resumen por categorías

Estado resumen de la conciliación entre la clasificación de pasivos financieros del balance y las categorías que se establecen en la norma de reconocimiento y valoración número 9 de la segunda parte del Plan General de Contabilidad Pública adaptado a la Administración Local, anexo a la ICAL.

SITUACION Y MOVIMIENTOS DE LAS DEUDAS c) RESUMEN POR CATEGORIAS

	OBLIGACIONES Y OTROS VALORES NEGOCIABLES - LARGO PLAZO		DEUDAS CON ENTIDADES DE CREDITO LARGO PLAZO		OTRAS DEUDAS - LARGO PLAZO		OBLIGACIONES Y OTROS VALORES NEGOCIABLES - CORTO PLAZO		DEUDAS CON ENTIDADES DE CREDITO CORTO PLAZO		OTRAS DEUDAS - CORTO PLAZO		TOTAL	
	2015	2014	2015	2014	2015	2014	2015	2014	2015	2014	2015	2014	2015	2014
DEUDAS A COSTE AMORTIZADO	0,00		0,00		0,00		0,00		0,00		30.703,43		30.703,43	
DEUDAS A VALOR RAZONABLE	0,00		0,00		0,00		0,00		0,00		0,00		0,00	
TOTAL	0,00		0,00		0,00		0,00		0,00		30.703,43		30.703,43	

3. Líneas de crédito

Para cada línea de crédito, información sobre: el importe disponible, el límite concedido, la parte dispuesta y la comisión, en porcentaje, sobre la parte no dispuesta.

Identificación Líneas de crédito	Límite concedido	Dispuesto	Disponible	Comisión s/ no dispuesto
Total		0,00	0,00	0,00

4. Información sobre los riesgos de tipo de cambio y de tipo de interés

b) Riesgo de tipo de cambio

Información sobre las deudas en moneda distinta del euro, agrupadas por monedas.

Nombre Moneda	Obligaciones y otros valores negociables	Deudas con entidades de crédito	Otras deudas	TOTAL
				0,00
				0,00
				0,00
				0,00
				0,00
Total	0,00	0,00	0,00	0,00

% Deuda en moneda distinta del euro sobre deuda total %

c) Riesgo de tipo de interés

Para los pasivos financieros a coste amortizado, información sobre su distribución entre pasivos a tipo de interés fijo y a tipo variable, en términos absolutos y porcentuales.

Clase Pasivo Financiero / Tipo de interés	A tipo interés fijo	A tipo interés variable	TOTAL
			0,00
			0,00
			0,00
			0,00
			0,00
Total	0,00	0,00	0,00

% de pasivos financieros a tipo de interés fijo o variable sobre el total

%

5. Avaluos y otras garantías concedidas

a) Avaluos concedidos

Listado sin datos

b) Avaluos Ejecutados

NIF	Entidad avalada:	Denominación	Fecha concesión aval	Fecha vencimiento aval	Finalidad aval	Avaluos cancelados en el ejercicio por ejecución	Aplicac
						0,00	

c) Avaluos reintegrados

Agrupación	Año de ejecución	Importe reintegrado en el ejercicio	Aplicación presupuestaria	Concepto no presupuestario
TOTAL		0,00		

6. Otra información

Información adicional a incluir, en caso que proceda, sobre Pasivos Financieros referente a:

- a) Importe de las deudas con garantía real
- b) Deudas impagadas durante el ejercicio y situación del impago a la fecha de formulación de las cuentas anuales
- c) Otras situaciones distintas del impago que otorgan al prestamista el derecho a reclamar el pago anticipado
- d) Derivados financieros que al cierre del ejercicio son pasivos a los que no se aplique la contabilidad de coberturas, indicando los motivos por los que se mantiene el instrumento derivado
- e) Cualquier otra información de carácter sustantivo que afecte a los pasivos financieros

12. Coberturas contables

Información de aquellas operaciones a las que sea de aplicación la norma de reconocimiento y valoración número 10 de Coberturas contables, de la segunda parte del Plan General de Contabilidad Pública adaptado a la Administración Local, anexo a la ICAL.

En caso que existan coberturas contables se indica la descripción detallada, la justificación de su aplicación, el valor contable y cuantos datos son necesarios para identificar el instrumento de cobertura.

13. Activos construidos o adquiridos para otras entidades y otras existencias

Información a nivel de partida de balance sobre: circunstancias que motivan las correcciones valorativas por deterioro de las existencias, importe de los costes capitalizados en su caso durante el ejercicio, limitaciones en la disponibilidad de obras y otras existencias por diversas causas y cualquier circunstancia de carácter sustantivo que afecte a la titularidad, disponibilidad o valoración de los activos construidos o adquiridos para otras entidades y resto de existencias.

Anterior	Importe reversión de las correcciones	Importe costes capitalizados	Limitaciones por Garantías	Limitaciones por Pignoraciones	Limitaciones por Fianzas
0,00	0,00	0,00	0,00	0,00	0,00

14. Moneda extranjera

3. Importe Global

Información del limporte global, a nivel de partida del balance, de los elementos de activo y pasivo denominados en moneda extranjera.

4. Importe de las diferencias de cambio

En caso que existan diferencias de cambio se especifica su importe en el resultado del ejercicio, presentando por separado las que provienen de transacciones que se han liquidado a lo largo del período de las que están vivas o pendientes de vencimiento a la fecha de cierre del ejercicio, con excepción de las procedentes de los activos y pasivos financieros que se valoran al valor razonable con cambios en resultados.

Partida Balance	Elementos del activo o pasivo	Importe total	Diferencias de cambio reconocidas en el resultado del ejercicio
Total		0,00	0,00

Partida Balance	Elementos del activo o pasivo	Importe total	Diferencias de cambio reconocidas en el resultado del ejercicio
-----------------	-------------------------------	---------------	---

Total**0,00****0,00**

15. Transferencias, subvenciones y otros ingresos y gastos

5. Transferencias y subvenciones recibidas

En este apartado se informa del importe y características de las transferencias y subvenciones recibidas, cuyo importe sea significativo, así como sobre el cumplimiento o incumplimiento de las condiciones impuestas para la percepción y disfrute de las subvenciones, el criterio de imputación a resultados y los importes imputados.

		Importe recibido 2015	Importe recibido 2014
40001	Transferencias corrientes De la Entidad Local.	9.580.036,72	9.625.386,35
40002	Transferencias corrientes de la Entidad Local (PLAN URBAN)	359.453,75	359.453,75
42090	Otras transferencias corrientes de la Administración General del Estado.	6.000,00	12.333,84
45001	Transferencias Corrientes de la Comunidad de Madrid	747.678,82	747.678,82
45080	subvenciones corrientes de la Administración General de la Comunidad Autónoma.	700.339,18	709.821,18
46200	Otras transferencias De Ayuntamientos.	4.600,00	4.700,00

6. Transferencias y subvenciones concedidas

Este punto informa sobre el importe y características de las transferencias y subvenciones concedidas, cuyo importe sea significativo.

DESCRIPCION OPERACIÓN	N.I.F.	TERCERO	IMPORTE
SUBV. 784/15 CRUZ ROJA /CONVENIO 2015	Q2866001G	CRUZ ROJA ESPAÑOLA COMITE LOCAL ALCOBENDAS, S.S. REYES Y ALGETE	13.275,00
SUBV. 567/15 ACAA / NOMINATIVA	G80088107	ALCOHOLICOS DE ALCOBENDAS ASOC.CULTURAL	5.000,00
SUBV. 372/15 ANTONIA SANCHEZ F.7266/ESTANCIA ABRIL	02107099T	SANCHEZ, ANTONIA	2.613,60
SUBV. 502/15 A. PARKINSON / SUBV. 2015	G85754463	A. PARKINSON DE ALC. Y S.S. REYES (ALCOSSE)	2.350,00

SUBV. 502/15 FAMILIARES A. ALCHHEIMER /TALLERES	G82627373	ASOCIACION DE FAMILIARES A. ALZHEIMER ALCOBENDAS	2.300,00
SUBV. 502/15 A. TRASTORNO BIPOLAR/SUBV. 2015	G84343052	ASOCIACION TRASTORNO BIPOLAR DE ALCOBENDAS	2.300,00
SUBV. 502/15 A. DISCAPACITADOS ADILAS /SUBV.2015	G85528107	A. DE DISCAPACITADOS INTELECTUALES LIMITE DE ALCOBENDAS Y S.S. REYES	2.250,00
SUBV. 505/15 ACAMS /SUBV. 2015	G80441652	A.C.A.M.S.	2.200,00
SUBV. 502/15 A. OCIO LA LUNA /SUBV.2015	G81164469	ASOCIACION DE OCIO Y TIEMPO LIBRE LA LUNA	2.200,00
SUBV. 505/15 ATMA /SUBV. 2015	G82125444	ASOCIACION TEATRAL MUJERES DE ALCOBENDAS (ATMA)	1.980,00
SUBV. 505/15 A. ARTESANAS /SUBV. 2015	G80336357	ASOC. ARTESANAS DE ALCOBENDAS	1.955,78
SUBV. 502/15 A. FAM. AFECT. SALUD MENTAL/SUBV.2015	G81486326	AFASAME - ASOC.FAMILIARES Y AFECTADOS SALUD MENTAL	1.900,00
SUBV. 502/15 JUGADORES RAHABILITADOS/SUBV. 2015	G81485302	AJER - ASOC. JUGADORES DE AZAR EN REHABILITACION	1.550,00
SUBV. 505/15 SIGLO XXI /SUBV. 2015	G82218165	ASOC. COOPERACIÓN MUJERES SIGLO XXI	1.501,70
SUBV. 502/15 A. DIABETICOS/SUBV. 2015	G78188281	DIABETICOS DE ALCOBENDAS-S.S.REYES ASOC.(ADAS)	1.450,00
SUBV. 505/15 A. SOC. HISPANOAMERICANA/SUBV.2015	G86195864	A. SOCIAL CULTURAL Y DEPORTIVA HISPANOAMERICANA EN ALCOBENDAS	1.380,80
SUBV. 505/15 AL-MECHAAL /SUBV. 2015	G83369868	ASOCIACION AL-MECHAAL	1.372,50
SUBV. 502/15 A. E. CONTRA CANCER/ SUBV.2015	G28197564	ASOCIACION ESPANOLA CONTRA EL CANCER	1.300,00
SUBV. 502/15 A. ALCOLAR /SUBV. 2015	G80696511	ALCOLAR	1.300,00
SUBV. 502/15 ACOM A. OCIO COMUNIDAD/SUBV. 2015	G81045551	ASOCIACIÓN CULTURA Y OCIO COMUNIDAD MADRID	1.300,00
SUBV. 502/15 A. CLUB 65/SUBV.2015	G86126372	ASOCIACIÓN CLUB 65	1.300,00
SUBV. 505/15 A. CULTURAL NORTE J. /SUBV. 2015	G78105756	ASOCIACION CULTURAL NORTE JOVEN	1.200,00
SUBV. 502/15 A. TEATRO LA ALEGRIA/SUBV.2015	G78755261	ASOCIACION DE TEATRO LA ALEGRIA	1.200,00
SUBV. 502/15 A. RONDALLA EL ABUELO.../SUBV.2015	G81326936	ASOC. RONDALLA EL ABUELO TIENE NOVIA	1.200,00
SUBV. 502/15 A. VIDA Y RESCATE /SUBV.2015	G86258381	ASOCIACION VIDA Y RESCATE	1.150,00

7. Cualquier circunstancia de carácter sustantivo

En caso de existir cualquier circunstancia de carácter sustantivo que afecte a los ingresos o a los gastos de la entidad, se indica en este apartado. En particular, en caso que la entidad haya construido o adquirido activos para otros entes públicos, informa de los ingresos asociados al contrato o acuerdo de construcción o adquisición, cuyo importe sea significativo, indicando al menos su importe y características, así como el cumplimiento o incumplimiento de las condiciones impuestas para su obtención.

16. Provisiones y contingencias

1. Para cada provisión reconocida en el balance, salvo las relativas a avales y otras garantías concedidas, se informa de:
 - a) Movimientos de cada epígrafe del balance durante el ejercicio, referido a las provisiones y contingencias.

Epígrafe Balance	Saldo inicial provisiones	Aumentos provisiones	Disminuciones provisiones	Saldo final provisiones
Total	0,00	0,00	0,00	0,00

- b) Otra información referida a las provisiones que permita identificarlas.
2. Para cada tipo de pasivo contingente cuantos datos son necesarios para describirlos tales como: naturaleza, evolución previsible, los motivos en caso que no haya podido valorarse y por tanto registrarse en el balance.
3. Para cada tipo de activo contingente, información sobre su naturaleza y la evolución previsible, incluyendo los factores de los que depende.

17. Información sobre medio ambiente

8. Obligaciones reconocidas

En este apartado se informa sobre las obligaciones reconocidas en el ejercicio con cargo a cada grupo de programa de la política de gasto 17 'Medio Ambiente'.

Listado sin datos

4. Importe beneficios fiscales por razones medioambientales

En este punto se informa del importe de los beneficios fiscales por razones medioambientales que afectan a los tributos propios.

Económica de gastos	Importe
Total	0,00

18. Activos en estado de venta

En caso que la entidad tenga activos en estado de venta siendo su importe significativo, se facilita una descripción detallada de los mismos y su importe.

<u>Descripción de activos en estado de venta</u>	<u>Importe</u>
Total	0,00

19. Presentación por actividades de la cuenta del resultado económico patrimonial

La entidad presenta la cuenta del resultado económico patrimonial clasificando los gastos económicos incluidos en la misma por actividades.

Gastos (Grupo de Programa)	Presupuestario: 2015	No Presupuestario:		No Presupuestario:	
		2015 Total: 2015	Presupuestario: 2014	2014 Total: 2014	
230 Admon. Gral. De Servicios Sociales	2.396.307,50	2.396.307,50	2.221.480,10		2.221.480,10
231 Asistencia social primaria	3.035.134,20	3.035.134,20	3.375.670,64		3.375.670,64
232 Promoción Social	886.059,23	886.059,23	914.376,15		
233 Asistencia a personas dependientes	3.024.064,65	3.024.064,65	2.922.096,92		
234 proyecto social URBAN	457.220,54	457.220,54	453.763,96		
313 Acciones públicas relativas a la salud	1.684.660,65	1.684.660,65	1.681.470,87		
493 Protección de consumidores y usuarios	336.142,10	336.142,10	309.277,15		309.277,15
929 Imprevistos, situaciones transitorias	0,00	0,00	0,00		0,00
Total	11.819.588,87	0,00 11.819.588,87	11.878.135,79	0,00	5.906.427,89

Ingresos	Ejercicio 2015	Ejercicio 2014
Ingresos de gestión ordinaria	691.483,34	582.822,88
Ingresos financieros	3.256,13	4.399,95
Otros ingresos	11419422,64	11.476.404,00
Total	12.114.162,11	12.063.626,83

20. Operaciones por administración de recursos por cuenta de otros entes públicos

Cuando la entidad realiza operaciones de administración de recursos que contablemente se registran a través de cuentas del subgrupo 45 'Deudores y acreedores por administración de recursos por cuenta de otros entes públicos', obtiene la información de los cuadros siguientes:

1. Obligaciones derivadas de la gestión

Información para cada entidad titular y por cada uno de los conceptos representativos de los recursos gestionados.

Listado sin datos

2. Entes públicos, cuentas corrientes en efectivo

Información para cada entidad titular.

Listado sin datos

3. Desarrollo de la gestión

Información que se presenta para cada uno de los conceptos representativos de los recursos gestionados.

Esta información es obligatoria en el caso que la entidad contable que administra recursos por cuenta de otros entes públicos cuando no haya suministrado a las entidades titulares de los recursos la información necesaria para que éstas incorporen a su presupuesto todas las operaciones derivadas de la gestión realizada.

h) Resumen

Listado sin datos

i) Derechos Anulados

Listado sin datos

j) Derechos Cancelados

Listado sin datos

k) Devoluciones de ingresos

Listado sin datos

21. Operaciones no presupuestarias de tesorería

Información sobre las operaciones no presupuestarias de tesorería que comprenden aquellas operaciones realizadas durante el ejercicio y que dan lugar al nacimiento o extinción de:

- Deudores y acreedores que no se imputan al presupuesto de la entidad, ni en el momento de su nacimiento ni en el de su vencimiento
- Partidas representativas de cobros y pagos pendientes de aplicación definitiva, tanto por operaciones presupuestarias como no presupuestarias

4. Estado de deudores no presupuestarios

OPERACIONES NO PRESUP. DE TESORERÍA. ESTADO DE DEUDORES NO PRESUPUESTARIOS a 31/12/2015

DEUDORES a 31/12/2015

Concepto								
Cuenta	Código	Descripción	Saldo a 1 de enero	Modificaciones saldo inicial	Cargos realizados en el ejercicio	Total deudores	Abonos realizados en el ejercicio	Deudores pendientes de cobro a 31/12/2015
449	44992	OTROS DEUDORES NO PRESUPUESTARIOS, POR PAGOS EXCESIVOS	2.719,87	0,00	386,35	3.106,22	0,00	3.106,22
449	44996	OTROS DEUDORES NO PRESUPUESTARIOS (OO.AA.)	2.253,93	0,00	493,86	2.747,79	1.348,38	1.399,41
449			4.973,80	0,00	880,21	5.854,01	1.348,38	4.505,63
470	4709	Hacienda Pública, deudor por otros conceptos	429,50	0,00	707,11	1.136,61	612,58	524,03
470			429,50	0,00	707,11	1.136,61	612,58	524,03
		TOTAL	5.403,30	0,00	1.587,32	6.990,62	1.960,96	5.029,66

5. Estado de acreedores no presupuestarios

OPERACIONES NO PRESUP. DE TESORERÍA. ESTADO DE ACREEDORES NO PRESSUP. a 31/12/2015

ACREEDORES a 31/12/2015

		Concepto						
Cuenta	Código	Descripción	Saldo a 1 de enero	Modificaciones saldo inicial	Abonos realizados en el ejercicio	Total acreedores	Cargos realizados en el ejercicio	Acreedores pdtes. de pago a 31/12/2015
total	636,0							

6. Estado de partidas pendientes de aplicación

- l) Cobros pendientes de aplicación

Listado sin datos

m) Pagos pendientes de aplicación

OPERACIONES NO PRESUP. DE TESORERÍA. PAGOS PENDIENTES DE APLICACIÓN a 31/12/2015

PARTIDAS PENDIENTES DE APLICACIÓN. PAGOS PDTES. DE APLICACIÓN a 31/12/2015

Concepto								
Cuenta	Código	Descripción	Pagos pdtes. de aplicación a 1 de enero	Modificaciones saldo inicial	Pagos realizados en el ejercicio	Total pagos pdtes. aplicación	Pagos aplicados en el ejercicio	Pagos pdtes. aplicación a 31/12/2015
558	5581	Provisiones de fondos para anticipos de caja fija pendientes de justificación	1.801,19	0,00	60.273,15	62.074,34	60.149,26	1.925,08
558	5585	Libramientos para la reposición de anticipos de caja fija pendientes de pago.	0,00	0,00	55.452,82	55.452,82	55.452,82	0,00
558			1.801,19	0,00	115.725,97	117.527,16	115.602,08	1.925,08
		TOTAL	1.801,19	0,00	115.725,97	117.527,16	115.602,08	1.925,08

22. Contratación administrativa. Procedimientos de adjudicación

Información, por tipos de contratos, sobre los importes adjudicados según los diferentes procedimientos establecidos en la normativa vigente sobre contratación.

CONTRATACIÓN ADMINISTRATIVA. PROCEDIMIENTOS DE ADJUDICACIÓN

	PROCEDIMIENTO ABIERTO			PROCEDIMIENTO RESTRINGIDO			PROCEDIMIENTO NEGOCIADO			DIALOGO COMPETITIVO	ADJUDICACIÓN DIRECTA	TOTAL
	MULTIPLIC. CRITERIO	ÚNICO CRITERIO	TOTAL	MULTIPLIC. CRITERIO	ÚNICO CRITERIO	TOTAL	CON PUBLICIDAD	SIN PUBLICIDAD	TOTAL			
DE OBRAS	0,00	0,00	0,00	0,00	0,00	0,00	0,00	0,00	0,00	0,00	0,00	0,00
DE SUMINISTRO	0,00	0,00	0,00	0,00	0,00	0,00	0,00	0,00	0,00	0,00	0,00	0,00
PATRIMONIALES	0,00	0,00	0,00	0,00	0,00	0,00	0,00	0,00	0,00	0,00	0,00	0,00
DE GESTIÓN DE SERVICIOS PÚBLICOS	0,00	0,00	0,00	0,00	0,00	0,00	0,00	0,00	0,00	0,00	0,00	0,00
DE SERVICIOS	659.322,11	0,00	659.322,11	0,00	0,00	0,00	0,00	27.000,00	27.000,00	0,00	0,00	686.322,11
DE CONCESIÓN DE OBRA PÚBLICA	0,00	0,00	0,00	0,00	0,00	0,00	0,00	0,00	0,00	0,00	0,00	0,00
DE COLABORACIÓN ENTRE EL SECTOR PÚBLICO Y EL SECTOR PRIVADO	0,00	0,00	0,00	0,00	0,00	0,00	0,00	0,00	0,00	0,00	0,00	0,00
DE CARÁCTER ADMINISTRATIVO ESPECIAL	105.123,96	0,00	105.123,96	0,00	0,00	0,00	0,00	35.146,44	35.146,44	0,00	0,00	140.270,40
OTROS	0,00	0,00	0,00	0,00	0,00	0,00	0,00	0,00	0,00	0,00	0,00	0,00
TOTAL	764.446,07	0,00	764.446,07	0,00	0,00	0,00	0,00	62.146,44	62.146,44	0,00	0,00	826.592,51

23. Valores recibidos en depósito

El resumen por conceptos de los valores recibidos en depósito durante este ejercicio, presenta el siguiente detalle:

ESTADO DE VALORES RECIBIDOS EN DEPÓSITO a 31/12/2015

Concepto

Código	Descripción	Saldo a 1 de Enero	Modificaciones saldo inicial	Depósitos recibidos en el ejercicio	Total depósitos recibidos	Depósitos cancelados	Dep. pdte. de devol. a 31/12/2015
F01	FIANZAS RECIBIDAS	117.828,09	0,00	0,00	117.828,09	0,00	117.828,09
F05	AVALES RECIBIDOS	468.940,29	0,00	28.110,10	497.050,39	14.922,35	482.128,04
	TOTAL	586.768,38	0,00	28.110,10	614.878,48	14.922,35	599.956,13

24. Información presupuestaria

A continuación se presenta la información presupuestaria correspondiente a este ejercicio.

24.1. Ejercicio corriente

1) Presupuesto de gastos

a) Modificaciones de crédito

Las modificaciones presupuestarias realizadas presentan el siguiente resumen:

MODIFICACIONES DE CRÉDITO. PRESUPUESTO CORRIENTE

Por Ap.Pres. (IGAE; por orgánica/programa/económica)

Org.	Prog.	Econ.	Descripción	Transferencias de crédito						Créditos generados por ingresos	Bajas por anulación	Ajustes por prórroga	Total modificaciones
				Créditos extraordinarios	Suplementos de crédito	Ampliaciones de crédito	Transferencias de crédito positivas	Transferencias de crédito negativas	Incorporaciones de remanentes de crédito				
390	23000	12700	Contribuciones a planes y fondos de pensiones	0,00	0,00	0,00	22.441,40	0,00	0,00	0,00	0,00	0,00	22.441,40
390	23000	13700	Contribuciones a planes y fondos de pensiones	0,00	0,00	0,00	1.559,18	0,00	0,00	0,00	0,00	0,00	1.559,18
390	23000	16204	Fondo de Acción social.	0,00	0,00	0,00	0,00	-24.000,58	0,00	0,00	0,00	0,00	-24.000,58
390	23000	16205	Seguros del personal	0,00	0,00	0,00	0,00	0,00	0,00	6.398,96	0,00	0,00	6.398,96
390	23000	21200	Mtto. de Edificios y otras construcciones.	0,00	0,00	0,00	9.838,00	0,00	0,00	0,00	0,00	0,00	9.838,00
390	23000	21300	Mtto. Maquinaria, instalaciones técnicas y ut	0,00	0,00	0,00	3.262,00	0,00	0,00	0,00	0,00	0,00	3.262,00
390	23000	22706	Estudios y trabajos técnicos.	0,00	0,00	0,00	0,00	-1.100,00	0,00	0,00	0,00	0,00	-1.100,00
390	23000	22799	Otros trabajos realizados por otras empresas	0,00	0,00	0,00	0,00	-600,00	0,00	0,00	0,00	0,00	-600,00
390	23000	48001	Atenciones Beneficas y asistenciales de carac	0,00	0,00	0,00	0,00	-33.000,00	0,00	0,00	0,00	0,00	-33.000,00
390	23000	48900	Transferencias corrientes a asociaciones	0,00	0,00	0,00	1.700,00	0,00	0,00	0,00	0,00	0,00	1.700,00
390	23000	62500	Mobiliario.	0,00	0,00	0,00	4.900,00	0,00	0,00	8.708,32	0,00	0,00	13.608,32
391	31300	22706	Estudios y trabajos técnicos.	0,00	0,00	0,00	0,00	0,00	0,00	44.392,00	0,00	0,00	44.392,00
393	23300	13103	Retrs. básicas P. Laboral Eventual Nuevas con	0,00	0,00	0,00	14.564,57	0,00	0,00	0,00	0,00	0,00	14.564,57
393	23300	16000	Seguridad Social.	0,00	0,00	0,00	4.769,90	0,00	0,00	0,00	0,00	0,00	4.769,90
393	23300	22799	Otros trabajos realizados por otras empresas	0,00	0,00	0,00	0,00	-19.334,47	0,00	0,00	0,00	0,00	-19.334,47
394	23100	22706	Estudios y trabajos técnicos.	0,00	0,00	0,00	0,00	0,00	0,00	7.229,28	0,00	0,00	7.229,28
394	23100	22799	Otros trabajos realizados por otras empresas	0,00	0,00	0,00	15.000,00	0,00	0,00	0,00	0,00	0,00	15.000,00
TOTAL				0,00	0,00	0,00	78.035,05	-78.035,05	0,00	66.728,56	0,00	0,00	66.728,56

b) Remanentes de crédito

Los remanentes de crédito del presupuesto son:

Listado sin datos

c) Acreedores por operaciones pendientes de aplicar a Presupuesto

Las operaciones pendientes de aplicar al presupuesto del ejercicio 2015 son:

PRESUPUESTO DE GASTOS

ACREEDORES POR OPERACIONES PENDIENTES DE APLICAR A PRESUPUESTO a 31/12/2015

CODIGO	DESCRIPCIÓN DEL GASTO DENOMINACIÓN	APLICACION PRESUPUESTARIA	IMPORTE PENDIENTE DE APLICAR A PRESUPUESTO				IMPORTE PAGADO a 31/12/2015	OBSERVACIONES
			A 1 DE ENERO	ABONOS	CARGOS	A 31 DE DICIEMBRE		
		TOTAL	0,00	0,00	0,00	0,00	0,00	

2) Presupuesto de ingresos**a) Proceso de gestión**

La información sobre los derechos anulados, cancelados y sobre la recaudación neta de los ingresos reconocidos en el presupuesto del ejercicio 2015, se muestra en los siguientes cuadros:

a.1.) Derechos Anulados

SITUACIÓN DE INGRESOS. PRESUPUESTO DE EJERCICIO CORRIENTE

Proceso de gestión : Derechos anulados (Resumen General por Ap.Pres. (IGAE; por económica))

Econ.	Descripción	Anulación de liquidaciones	Aplazamiento y fraccionamiento	Devolución de ingresos	Total derechos anulados
34101	Precios Públicos Servicios asistenciales Mayores.	0,00	0,00	1.973,70	1.973,70
34901	Otros precios públicos.	0,00	0,00	177,26	177,26
TOTAL		0,00	0,00	2.150,96	2.150,96

a.2.) Derechos Cancelados

Listado sin datos

a.3.) Recaudación neta

SITUACIÓN DE INGRESOS. PRESUPUESTO DE EJERCICIO CORRIENTE

Proceso de gestión : Recaudación neta (Resumen General por Ap.Pres. (IGAE; por económica))

Econ.	Descripción	Recaudación total	Devoluciones de ingreso	Recaudación neta
31101	Tasas Servicios Laboratorio.	32.076,20	0,00	32.076,20
31102	Tasas por recogida de animales	1.138,46	0,00	1.138,46
34101	Precios Públicos Servicios asistenciales Mayores.	391.823,46	1.973,70	389.849,76
34102	Precios Publicos Servicios asistenciales Ayuda Domicilio	24.505,72	0,00	24.505,72
34103	Precios Publicos Servicios Asistenciales Teleasistencia	21.911,03	0,00	21.911,03
34901	Otros precios públicos.	22.822,33	177,26	22.645,07
38900	Otros reintegros de operaciones corrientes.	158.453,18	0,00	158.453,18
39900	Otros ingresos diversos.	5.919,90	0,00	5.919,90
39901	Otros ingresos diversos (anuncios BOCM)	304,36	0,00	304,36
39902	Otros ingresos diversos. daños y Perjuicios	28.424,21	0,00	28.424,21
40001	Transferencias corrientes De la Entidad Local.	7.806.011,24	0,00	7.806.011,24
40002	Transferencias corrientes de la Entidad Local (PLAN URBAN)	359.453,75	0,00	359.453,75
42090	Otras transferencias corrientes de la Administración General del Estado.	2.400,00	0,00	2.400,00
45001	Transferencias Corrientes de la Comunidad de Madrid	254.689,10	0,00	254.689,10
45080	Otras subvenciones corrientes de la Administración General de la Comunidad Autónoma.	306.467,59	0,00	306.467,59
46200	Otras transferencias De Ayuntamientos.	2.500,00	0,00	2.500,00
46600	Transferencias de otras Entidades que agrupen Municipios. (FEMP)	2.000,00	0,00	2.000,00
52000	Intereses de depósitos.	2.240,85	0,00	2.240,85
70001	Transferencias de Capital De la Administración General de la Entidad Local.	9.865,00	0,00	9.865,00
77000	Transferencias de Capital de Empresas Privadas.	7.208,32	0,00	7.208,32
83001	Reintegros de préstamos al personal	3.256,13	0,00	3.256,13
TOTAL		9.443.470,83	2.150,96	9.441.319,87

b) Devoluciones de ingresos

Las devoluciones de ingresos realizadas durante el ejercicio, se presentan en el cuadro siguiente.

SITUACIÓN DE INGRESOS. PRESUPUESTO DE EJERCICIO CORRIENTE

Devoluciones de ingresos (Resumen General por Ap.Pres. (IGAE; por económica))

Econ.	Descripción	Pdtes. de pago a 1 de Enero	Modificaciones al saldo inicial y anulaciones	Reconocidas en el ejercicio	Total devoluciones reconocidas	Prescripciones	Pagadas en el ejercicio	Pendientes de pago
34101	Precios Públicos Servicios asistenciales Mayores.	0,00	0,00	2.966,27	2.966,27	0,00	1.973,70	992,57
34901	Otros precios públicos.	0,00	0,00	187,71	187,71	0,00	177,26	10,45
	TOTAL	0,00	0,00	3.153,98	3.153,98	0,00	2.150,96	1.003,02

c) Compromisos de ingreso

Los compromisos de ingresos vigentes durante el ejercicio han sido:

Listado sin datos

24.2. Ejercicios cerrados

A continuación se presenta información relativa a las obligaciones y a la gestión de los derechos procedentes de presupuestos cerrados.

1) Presupuesto de gastos. Obligaciones de presupuestos cerrados

El detalle de las obligaciones reconocidas pendientes de pago procedentes de presupuestos cerrados es:

SITUACIÓN DE GASTOS. PRESUPUESTO EJERCICIOS CERRADOS

Obligaciones de presupuestos cerrados (Resumen General por Ap.Pres. (IGAE; por ej./orgánica/programa/económica))

Ejer.	Org.	Prog.	Econ.	Descripción	Obligaciones iniciales	Modificaciones saldo inicial y anulaciones	Total obligaciones	Prescripciones	Pagos realizados	Obligaciones pdtes. de pago
2002	02	2300	48100	Premios, Becas y Pensiones	144,24	0,00	144,24	0,00	0,00	144,24
2008	751	2300	22706	Estudios y trabajos técnicos.	19.000,00	0,00	19.000,00	0,00	0,00	19.000,00
2010	750	2300	22699	Otros gastos diversos.	1,25	0,00	1,25	0,00	0,00	1,25
2011	750	2300	34500	Otros gastos financieros	246,35	0,00	246,35	0,00	0,00	246,35
2013	390	2300	16204	Fondo de Acción social.	16.443,63	0,00	16.443,63	0,00	0,00	16.443,63
2014	390	2300	13700	Contribuciones a planes y fondos de pensiones.	50.059,87	0,00	50.059,87	0,00	50.059,87	0,00
2014	390	2300	16000	Seguridad Social.	17.475,39	0,00	17.475,39	0,00	17.475,39	0,00
2014	390	2300	16204	Fondo de Acción social.	13.237,78	0,00	13.237,78	0,00	13.237,78	0,00
2014	390	2300	21200	Mtto. de Edificios y otras construcciones.	19.479,03	0,00	19.479,03	0,00	19.479,03	0,00
2014	390	2300	21300	Mtto. Maquinaria, instalaciones técnicas y utillaje.	12.369,67	0,00	12.369,67	0,00	12.369,67	0,00
2014	390	2300	22000	Material de oficina Ordinario no inventariable.	306,84	0,00	306,84	0,00	306,84	0,00
2014	390	2300	22100	Smtro. de Energía eléctrica.	43.302,40	0,00	43.302,40	0,00	43.302,40	0,00
2014	390	2300	22101	Smtro. de Agua.	2.498,00	0,00	2.498,00	0,00	2.498,00	0,00
2014	390	2300	22201	Comunicaciones Postales.	884,49	0,00	884,49	0,00	884,49	0,00
2014	390	2300	22699	Otros gastos diversos.	10.166,58	0,00	10.166,58	0,00	10.166,58	0,00
2014	390	2300	22700	Limpieza Empresas Privadas	54.964,35	0,00	54.964,35	0,00	54.964,35	0,00
2014	390	2300	22706	Estudios y trabajos técnicos.	1.125,30	0,00	1.125,30	0,00	1.125,30	0,00
2014	390	2300	22799	Otros trabajos realizados por otras empresas y profesi	1.059,40	0,00	1.059,40	0,00	1.059,40	0,00
2014	390	2300	23300	Otras indemnizaciones (Consejo Rector)	3.500,00	0,00	3.500,00	0,00	3.500,00	0,00
2014	390	2300	48001	Atenciones Beneficas y asistenciales de caracter extra	1.309,65	0,00	1.309,65	0,00	1.309,65	0,00
2014	390	2300	48900	Transferencias corrientes a asociaciones	34.953,48	0,00	34.953,48	0,00	34.953,48	0,00
2014	390	2300	48902	Transferencias Corrientes Cruz Roja	30.675,00	0,00	30.675,00	0,00	30.675,00	0,00
2014	390	2300	48903	Transferencias corrientes APAMA	35.530,00	0,00	35.530,00	0,00	35.530,00	0,00
2014	390	2300	48904	Transferencias corrientes ACAA	5.000,00	0,00	5.000,00	0,00	5.000,00	0,00
2014	390	2300	62300	Maquinaria, instalaciones técnicas y utillaje.	1.813,76	0,00	1.813,76	0,00	1.813,76	0,00
2014	391	3130	13000	Retrs. básicas Personal Laboral Fijo	275,41	0,00	275,41	0,00	275,41	0,00
2014	391	3130	16000	Seguridad Social.	24.497,42	0,00	24.497,42	0,00	24.497,42	0,00
2014	391	3130	21300	Mtto. Maquinaria, instalaciones técnicas y utillaje.	3.630,05	0,00	3.630,05	0,00	3.630,05	0,00
2014	391	3130	22005	Material Técnico	3.491,04	0,00	3.491,04	0,00	3.491,04	0,00
2014	391	3130	22699	Otros gastos diversos.	1.703,88	0,00	1.703,88	0,00	1.703,88	0,00
2014	391	3130	22704	Custodia, depósito y almacenaje.	8.470,00	0,00	8.470,00	0,00	8.470,00	0,00
2014	391	3130	22706	Estudios y trabajos técnicos.	7.632,67	0,00	7.632,67	0,00	7.632,67	0,00
2014	391	3130	22799	Otros trabajos realizados por otras empresas y profesi	14.310,57	0,00	14.310,57	0,00	14.310,57	0,00

SITUACIÓN DE GASTOS. PRESUPUESTO EJERCICIOS CERRADOS

Obligaciones de presupuestos cerrados (Resumen General por Ap.Pres. (IGAE; por ej./orgánica/programa/económica))

Ejer.	Org.	Prog.	Econ.	Descripción	Obligaciones iniciales	Modificaciones saldo inicial y anulaciones	Total obligaciones	Prescripciones	Pagos realizados	Obligaciones pdtes. de pago
2014	391	3130	48000	A Familias e Instituciones sin fines de lucro.	30,00	0,00	30,00	0,00	30,00	0,00
2014	392	2320	16000	Seguridad Social.	10.810,60	0,00	10.810,60	0,00	10.810,60	0,00
2014	392	2320	22001	Prensa, revistas, libros y otras publicaciones.	389,95	0,00	389,95	0,00	389,95	0,00
2014	392	2320	22005	Material Técnico	1.864,29	0,00	1.864,29	0,00	1.864,29	0,00
2014	392	2320	22300	Transportes empresas privadas	1.569,83	0,00	1.569,83	0,00	1.569,83	0,00
2014	392	2320	22706	Estudios y trabajos técnicos.	29.099,17	0,00	29.099,17	0,00	29.099,17	0,00
2014	392	2320	22799	Otros trabajos realizados por otras empresas y profes	78.704,76	0,00	78.704,76	0,00	78.704,76	0,00
2014	392	2320	48905	Transferencias corrientes a asociaciones	6.000,00	0,00	6.000,00	0,00	6.000,00	0,00
2014	393	2330	13103	Retrs. básicas P. Laboral Eventual Nuevas contratacion	115,45	0,00	115,45	0,00	115,45	0,00
2014	393	2330	16000	Seguridad Social.	38.831,15	0,00	38.831,15	0,00	38.831,15	0,00
2014	393	2330	22005	Material Técnico	903,42	0,00	903,42	0,00	903,42	0,00
2014	393	2330	22300	Transportes empresas privadas	14.178,15	0,00	14.178,15	0,00	14.178,15	0,00
2014	393	2330	22699	Otros gastos diversos.	369,27	0,00	369,27	0,00	369,27	0,00
2014	393	2330	22706	Estudios y trabajos técnicos.	1.705,87	0,00	1.705,87	0,00	1.705,87	0,00
2014	393	2330	22799	Otros trabajos realizados por otras empresas y profes	281.067,24	0,00	281.067,24	0,00	281.067,24	0,00
2014	394	2310	16000	Seguridad Social.	38.912,16	0,00	38.912,16	0,00	38.912,16	0,00
2014	394	2310	20200	Arredamnto. de edificios y otras construcciones.	454,32	0,00	454,32	0,00	454,32	0,00
2014	394	2310	22005	Material Técnico	960,45	0,00	960,45	0,00	960,45	0,00
2014	394	2310	22106	Productos farmacéuticos y material sanitario.	390,03	0,00	390,03	0,00	390,03	0,00
2014	394	2310	22602	Publicidad y propaganda.	243,09	0,00	243,09	0,00	243,09	0,00
2014	394	2310	22699	Otros gastos diversos.	256,95	0,00	256,95	0,00	256,95	0,00
2014	394	2310	22799	Otros trabajos realizados por otras empresas y profes	97.058,52	-9.372,28	87.686,24	0,00	87.686,24	0,00
2014	394	2310	48900	Transferencias corrientes a asociaciones	2.737,61	0,00	2.737,61	0,00	2.737,61	0,00
2014	395	4930	16000	Seguridad Social.	6.995,56	0,00	6.995,56	0,00	6.995,56	0,00
2014	395	4930	22005	Material Técnico	3.070,74	0,00	3.070,74	0,00	3.070,74	0,00
2014	395	4930	22706	Estudios y trabajos técnicos.	1.041,85	0,00	1.041,85	0,00	1.041,85	0,00
2014	395	4930	22799	Otros trabajos realizados por otras empresas y profes	6.450,00	0,00	6.450,00	0,00	6.450,00	0,00
2014	777	2340	16000	Seguridad Social.	3.275,30	0,00	3.275,30	0,00	3.275,30	0,00
2014	777	2340	22799	Otros trabajos realizados por otras empresas y profes	40.194,45	0,00	40.194,45	0,00	40.194,45	0,00
TOTAL					1.107.237,68	-9.372,28	1.097.865,40	0,00	1.062.029,93	35.835,47

2) Derechos a cobrar de presupuestos cerrados

El detalle de los derechos reconocidos pendientes de cobro de ejercicios cerrados, se presenta a continuación.

a) Derechos pendientes de cobro totales

SITUACIÓN DE INGRESOS. PRESUPUESTO DE EJERCICIOS CERRADOS

Derechos a cobrar de ptos. cerrados. Derechos pdts. de cobro totales (Resumen General por Ap.Pres. (IGAE; por ejercicio/económica))

Ejer.	Econ.	Descripción	Pendientes de cobro inicial	Modificaciones saldo inicial	Total derechos anulados	Total derechos cancelados	Recaptación	Pendientes de cobro
2009	39	Otros ingresos.	596,83	0,00	0,00	0,00	0,00	596,83
2010	34100		5.023,66	0,00	0,00	0,00	0,00	5.023,66
2011	34101	Precios Públicos Servicios asistenciales Mayores.	2.411,74	0,00	0,00	0,00	0,00	2.411,74
2011	34901	Otros precios públicos.	1.346,20	0,00	0,00	0,00	0,00	1.346,20
2011	39900	Otros ingresos diversos.	2.158,58	0,00	0,00	0,00	0,00	2.158,58
2011	45001	Transferencias Corrientes de la Comunidad de Madrid	4.500,00	0,00	0,00	0,00	0,00	4.500,00
2012	34102	Precios Publicos Servicios asistenciales Ayuda Domicilio	1.975,32	0,00	0,00	0,00	0,00	1.975,32
2012	34103	Precios Publicos Servicios Asistenciales Teleasistencia	438,54	0,00	0,00	0,00	0,00	438,54
2012	34901	Otros precios públicos.	727,60	0,00	0,00	0,00	0,00	727,60
2012	39900	Otros ingresos diversos.	93,86	0,00	0,00	0,00	0,00	93,86
2012	45001	Transferencias Corrientes de la Comunidad de Madrid	0,01	0,00	0,00	0,00	0,00	0,01
2013	34101	Precios Públicos Servicios asistenciales Mayores.	928,64	0,00	0,00	0,00	0,00	928,64
2013	34102	Precios Publicos Servicios asistenciales Ayuda Domicilio	1.990,44	0,00	0,00	0,00	0,00	1.990,44
2013	34103	Precios Publicos Servicios Asistenciales Teleasistencia	649,65	0,00	0,00	0,00	0,00	649,65
2013	34901	Otros precios públicos.	2.044,76	0,00	0,00	0,00	0,00	2.044,76
2013	45001	Transferencias Corrientes de la Comunidad de Madrid	89.907,46	0,00	0,00	0,00	40.784,96	49.122,50
2014	31101	Tasas Servicios Laboratorio.	12.183,31	0,00	0,00	0,00	12.020,30	163,01
2014	34101	Precios Públicos Servicios asistenciales Mayores.	0,39	0,00	0,00	0,00	0,00	0,39
2014	34102	Precios Publicos Servicios asistenciales Ayuda Domicilio	872,78	0,00	0,00	0,00	183,16	689,62
2014	34103	Precios Publicos Servicios Asistenciales Teleasistencia	461,25	0,00	0,00	0,00	197,70	263,55
2014	34901	Otros precios públicos.	4.311,15	0,00	0,00	0,00	0,00	4.311,15
2014	39900	Otros ingresos diversos.	345,80	0,00	0,00	0,00	0,00	345,80
2014	42090	Otras transferencias corrientes de la Administración General del Estado.	12.333,84	0,00	0,00	0,00	12.333,84	0,00
2014	45001	Transferencias Corrientes de la Comunidad de Madrid	645.803,18	0,00	0,00	0,00	645.803,18	0,00
2014	45080	Otras subvenciones corrientes de la Administración General de la Comunidad Autónoma.	156.202,20	0,00	0,00	0,00	156.202,20	0,00
2014	46200	Otras transferencias De Ayuntamientos.	4.700,00	0,00	0,00	0,00	2.500,00	2.200,00
TOTAL			952.007,19	0,00	0,00	0,00	870.025,34	81.981,85

b) Derechos anulados

Listado sin datos

c) **Derechos cancelados**

Listado sin datos

3) Variación de resultados presupuestarios de ejercicios anteriores

Las variaciones de obligaciones y derechos a cobrar de presupuestos cerrados, han supuesto modificaciones de los importes calculados como resultados presupuestarios en ejercicios anteriores. El impacto de estas modificaciones sobre los resultados de ejercicios anteriores se presenta en el cuadro siguiente.

VARIACIÓN DE RESULTADOS PRESUPUESTARIOS DE EJ. ANTERIORES a 31/12/2015

	TOTAL VARIACIÓN DERECHOS	TOTAL VARIACIÓN OBLIGACIONES	VARIACIÓN DE RESULTADOS PRESUPUESTARIOS DE EJ. ANTERIORES
a) Operaciones corrientes	0,00	-9.372,28	9.372,28
b) Operaciones de capital	0,00	0,00	0,00
1. TOTAL VARIACIÓN OPERACIONES NO FINANCIERAS (a + b)	0,00	-9.372,28	9.372,28
c) Activos financieros	0,00	0,00	0,00
d) Pasivos financieros	0,00	0,00	0,00
2. TOTAL VARIACIÓN OPERACIONES FINANCIERAS (c + d)	0,00	0,00	0,00
TOTAL (1+2)	0,00	-9.372,28	9.372,28

24.3. Ejercicios posteriores

1) Compromisos de gasto con cargo a presupuestos de ejercicios posteriores

Los compromisos de gasto adquiridos durante el ejercicio, así como en los precedentes, imputables a presupuestos, de ejercicios sucesivos, presentan el siguiente detalle.

Listado sin datos

2) Compromisos de ingreso con cargo a presupuestos de ejercicios posteriores

Los compromisos de ingreso concertados durante el ejercicio, así como los concertados en ejercicios anteriores, que tienen repercusión en presupuestos de ejercicios posteriores, presentan el siguiente detalle.

Listado sin datos

24.4. Ejecución de proyectos de gasto

Información individualizada de los proyectos de gasto que están en ejecución a 1 de enero o que se han iniciado en el ejercicio, con el detalle siguiente:

1) Resumen de ejecución

PRESUPUESTO DE GASTOS

EJECUCIÓN DE PROYECTOS DE GASTO. 1.RESUMEN DE EJECUCIÓN

Proyecto	Subproyecto	Denominación	Año	Duración (años)	Gasto previsto	Gasto comprometido	OBLIGACIONES RECONOCIDAS		Total	Gasto pendiente de realizar	Financiación afectada
							Inicial	En el ejercicio			
TOTAL					0,00	0,00	0,00	0,00	0,00	0,00	0,00

2) Anualidades pendientes

PRESUPUESTO DE GASTOS**EJECUCIÓN DE PROYECTOS DE GASTO. 2.ANUALIDADES PENDIENTES**

Año	Proyecto	Subproyecto	Denominación	TOTAL	GASTO PENDIENTE DE REALIZAR			
					2016	2017	2018	Anys successius
					0,00	0,00	0,00	0,00

24.5. Gastos con financiación afectada

A continuación se informa para cada gasto con financiación afectada de las desviaciones de financiación por agente, tanto del ejercicio como acumuladas.

DESVIACIONES DE FINANCIACION POR AGENTE

DESVIACIONES DE FINANCIACION

CODIGO DE GASTO	DESCRIPCIÓN	AGENTE FINANCIADOR			DESVIACIONES DEL EJERC.		DESVIACIONES ACUMULADAS	
		TERCERO	APLICACIÓN PRESUPUESTARIA	COEFICIENTE FINANCIADOR	POSITIVAS	NEGATIVAS	POSITIVAS	NEGATIVAS
				TOTAL	0,00	0,00	0,00	0,00

24.6. Remanente de Tesorería

Información sobre el remanente de tesorería según el siguiente detalle:

REMANENTE DE TESORERÍA a 31/12/2015

COMPONENTES		IMPORTES AÑO 2015	IMPORTES AÑO ANTERIOR 2014
1. (+) Fondos líquidos		235.577,99	
2. (+) Derechos pendientes de cobro		2.759.853,75	
(+ del Presupuesto corriente	2.672.842,24		
(+ de Presupuestos cerrados	81.981,85		
(+ de operaciones no presupuestarias	5.029,66		
3. (-) Obligaciones pendientes de pago		1.259.476,95	
(+ del Presupuesto corriente	968.047,83		
(+ de Presupuestos cerrados	35.835,47		
(+ de operaciones no presupuestarias	255.593,65		
4. (+) Partidas pendientes de aplicación		1.925,08	
(-) cobros realizados pendientes de aplicación definitiva	0,00		
(+) pagos realizados pendientes de aplicación definitiva	1.925,08		
I. Remanente de tesorería total (1 + 2 - 3 + 4)		1.737.879,87	
II. Saldos de dudoso cobro		31.750,08	
III. Exceso de financiación afectada		0,00	
IV. Remanente de tesorería para gastos generales (I - II - III)		1.706.129,79	

25. Indicadores financieros, patrimoniales y presupuestarios

A continuación se presentan diversos indicadores que muestran la actividad y la situación de la entidad desde los puntos de vista financiero, patrimonial y presupuestario.

1) Indicadores financieros y patrimoniales

	Total de 01/01 a 31/12
a) INDICADORES FINANCIEROS Y PATRIMONIALES	
a) LIQUIDEZ INMEDIATA	0,19
b) LIQUIDEZ A CORTO PLAZO	2,37
c) LIQUIDEZ GENERAL	2,35
d) ENDEUDAMIENTO POR HABITANTE	11,18
e) ENDEUDAMIENTO	0,20
f) RELACIÓN DE ENDEUDAMIENTO	0,00
g) CASH-FLOW	-0,84
h) PERÍODO MEDIO DE PAGO A ACREEDORES COMERCIALES	0,00
i) PERÍODO MEDIO DE COBRO	153,45
b) j) RATIOS DE LA CUENTA DEL RESULTADO ECONÓMICO PATRIMONIAL:	
c) 1) Estructura de los ingresos:	
a) ING. TRIB / IGOR	0,00
b) TRANSFR / IGOR	0,96
c) V y PS / IGOR	0,04
d) Resto IGOR / IGOR	0,00
2) Estructura de los gastos:	
a) G. PERS / GGOR	0,59
b) TRANSFC / GGOR	0,07
c) APROV / GGOR	0,00
d) Resto GGOR / GGOR	0,34
3) Cobertura de los gastos corrientes:	
a) GGOR / IGOR 0,99	

2) Indicadores presupuestarios

	Total de 01/01 a 31/12
INDICADORES PRESUPUESTARIOS	
a) Del presupuesto de gastos corriente:	
1) EJECUCIÓN DEL PRESUPUESTO DE GASTOS	0,90
2) REALIZACIÓN DE PAGOS	0,92
3) GASTO POR HABITANTE	104,55
4) INVERSIÓN POR HABITANTE	0,21
5) ESFUERZO INVERSOR	0,00
b) Del presupuesto de ingresos corriente:	
1) EJECUCIÓN DEL PRESUPUESTO DE INGRESOS	0,92
2) REALIZACIÓN DE COBROS	0,78
3) AUTONOMÍA	0,78
4) AUTONOMÍA FISCAL	0,06
5) SUPERÁVIT (O DÉFICIT) POR HABITANTE	2,61
c) De presupuestos cerrados:	
1) REALIZACIÓN DE PAGOS	0,97
2) REALIZACIÓN DE COBROS 0,00	

27. Indicadores de gestión

Los indicadores de gestión son instrumentos de medición elegidos como variables relevantes que informan sobre aspectos globales o concretos de la entidad, atendiendo, especialmente, a la evaluación de la eficacia, eficiencia y economía en la prestación de, al menos, los servicios o actividades financiados con tasas o precios públicos.

3) Indicadores de eficacia

Listado sin datos

6) Indicadores de eficiencia

Listado sin datos

7) Indicador de economía

Listado sin datos

8) Indicador de medios de producción

Listado sin datos

28. Hechos posteriores al cierre

La información a consignar en este apartado versa sobre los siguientes temas:

Hechos posteriores que ponen de manifiesto circunstancias que ya existían en la fecha de cierre del ejercicio y que, por aplicación de las normas de registro y valoración, suponen la inclusión de un ajuste en las cifras contenidas en los documentos que integran las cuentas anuales.

Hechos posteriores que ponen de manifiesto circunstancias que ya existían en la fecha de cierre del ejercicio que no han supuesto, de acuerdo con su naturaleza, la inclusión de un ajuste en las cifras contenidas en las cuentas anuales, si bien la información contenida en la memoria debe ser modificada de acuerdo con dicho hecho posterior.

Hechos posteriores que muestran condiciones que no existían al cierre del ejercicio y que son de tal importancia que, si no se suministra información al respecto, puede afectar a la capacidad de evaluación de los usuarios de las cuentas anuales.

El detalle de los diferentes tipos de hechos se incluye en el siguiente documento:

29. Aspectos derivados de la transición a las nuevas normas contables

A efectos de clarificar el proceso de transición de la contabilidad del ejercicio 2014 a la del ejercicio 2015, se aporta la siguiente información:

4) Estado de conciliación

Estado de conciliación que pone de manifiesto la correspondencia existente entre los saldos recogidos en el asiento de apertura de la contabilidad del ejercicio 2015 y los que figuraron en el de cierre de la contabilidad del ejercicio 2014.

ESTADO DE CONCILIACION

Operación 2015	Cuenta 2015	Descripción cuenta 2015	Importe Debe 2015	Importe Haber 2015	Cuenta 2014
2015000001	000	Presupuesto ejercicio corriente	0,00	13.368.286,99	
2015000002	000	Presupuesto ejercicio corriente	13.368.286,99	0,00	
2015000360	000	Presupuesto ejercicio corriente	0,00	-13.368.286,99	
2015000361	000	Presupuesto ejercicio corriente	-13.368.286,99	0,00	
2015000362	000	Presupuesto ejercicio corriente	0,00	13.125.447,25	
2015000363	000	Presupuesto ejercicio corriente	13.125.447,25	0,00	
2015000002	001	Presupuesto de gastos: créditos iniciales	13.368.286,99	13.368.286,99	
2015000361	001	Presupuesto de gastos: créditos iniciales	-13.368.286,99	-13.368.286,99	
2015000363	001	Presupuesto de gastos: créditos iniciales	13.125.447,25	13.125.447,25	
2015000002	0030	Créditos disponibles	0,00	13.368.286,99	
2015000361	0030	Créditos disponibles	0,00	-13.368.286,99	
2015000363	0030	Créditos disponibles	0,00	13.125.447,25	
2015000001	006	Presupuesto de ingresos: provisiones iniciales	13.368.286,99	13.368.286,99	
2015000360	006	Presupuesto de ingresos: provisiones iniciales	-13.368.286,99	-13.368.286,99	
2015000362	006	Presupuesto de ingresos: provisiones iniciales	13.125.447,25	13.125.447,25	
2015000001	008	Presupuesto de ingresos: provisiones definitivas.	13.368.286,99	0,00	
2015000360	008	Presupuesto de ingresos: provisiones definitivas.	-13.368.286,99	0,00	
2015000362	008	Presupuesto de ingresos: provisiones definitivas.	13.125.447,25	0,00	
2001000289	100	Patrimonio	4.182,37	0,00	100 PATRIMONIO
2001000854	100	Patrimonio	0,00	0,00	100 PATRIMONIO
2001001457	100	Patrimonio	0,00	0,00	100 PATRIMONIO
2001001466	100	Patrimonio	0,00	0,00	100 PATRIMONIO

ESTADO DE CONCILIACION

Operación 2015	Cuenta 2015	Descripción cuenta 2015	Importe Debe 2015	Importe Haber 2015	Cuenta 2014	Cuenta
2001001685	100	Patrimonio	0,00	0,00	100	PATRIMONIO
2001001702	100	Patrimonio	901,52	0,00	100	PATRIMONIO
2001001997	100	Patrimonio	779,75	0,00	100	PATRIMONIO
2001002005	100	Patrimonio	561,59	0,00	100	PATRIMONIO
2001003142	100	Patrimonio	0,00	0,00	100	PATRIMONIO
2001004752	100	Patrimonio	0,00	0,00	100	PATRIMONIO
2001004753	100	Patrimonio	0,00	0,00	100	PATRIMONIO
2001004754	100	Patrimonio	0,00	0,00	100	PATRIMONIO
2001004755	100	Patrimonio	0,00	0,00	100	PATRIMONIO
2001012206	100	Patrimonio	498,84	0,00	100	PATRIMONIO
2002010976	100	Patrimonio	144,24	0,00	100	PATRIMONIO
2002011740	100	Patrimonio	13,82	0,00	100	PATRIMONIO
2002011877	100	Patrimonio	515,84	0,00	100	PATRIMONIO
2003001301	100	Patrimonio	1.048,46	0,00	100	PATRIMONIO
2003011770	100	Patrimonio	128,49	0,00	100	PATRIMONIO
2004015095	100	Patrimonio	438,99	0,00	100	PATRIMONIO
2005010872	100	Patrimonio	1.016,00	0,00	100	PATRIMONIO
2005017299	100	Patrimonio	12.450,00	0,00	100	PATRIMONIO
2005017320	100	Patrimonio	4.520,00	0,00	100	PATRIMONIO
2006012286	100	Patrimonio	1.000,00	0,00	100	PATRIMONIO
2006013007	100	Patrimonio	0,00	556,68	100	PATRIMONIO
2007000200	100	Patrimonio	0,00	0,00	100	PATRIMONIO
2007009319	100	Patrimonio	4,00	0,00	100	PATRIMONIO

ESTADO DE CONCILIACION

Operación 2015	Cuenta 2015	Descripción cuenta 2015	Importe Debe 2015	Importe Haber 2015	Cuenta 2014
2007010171	100	Patrimonio	1.100,00	0,00	100 PATRIMONIO
2007010209	100	Patrimonio	1.100,00	0,00	100 PATRIMONIO
2008003320	100	Patrimonio	2.000,00	0,00	100 PATRIMONIO
2008005668	100	Patrimonio	4.000,00	0,00	100 PATRIMONIO
2008006547	100	Patrimonio	98,04	0,00	100 PATRIMONIO
2008006995	100	Patrimonio	5.725,00	0,00	100 PATRIMONIO
2008007219	100	Patrimonio	19.000,00	0,00	100 PATRIMONIO
2008015645	100	Patrimonio	0,01	0,00	100 PATRIMONIO
2009004908	100	Patrimonio	0,00	596,83	100 PATRIMONIO
2010002402	100	Patrimonio	0,00	552,15	100 PATRIMONIO
2010002404	100	Patrimonio	0,00	277,29	100 PATRIMONIO
2010002408	100	Patrimonio	0,00	1.512,60	100 PATRIMONIO
2010002417	100	Patrimonio	0,00	734,17	100 PATRIMONIO
2010005497	100	Patrimonio	0,00	147,24	100 PATRIMONIO
2010005501	100	Patrimonio	0,00	539,50	100 PATRIMONIO
2010005510	100	Patrimonio	0,00	334,40	100 PATRIMONIO
2010008178	100	Patrimonio	0,00	155,17	100 PATRIMONIO
2010008182	100	Patrimonio	0,00	74,55	100 PATRIMONIO
2010008932	100	Patrimonio	1,25	0,00	100 PATRIMONIO
2010010767	100	Patrimonio	0,00	60,23	100 PATRIMONIO
2010010775	100	Patrimonio	0,00	83,33	100 PATRIMONIO
2010010776	100	Patrimonio	0,00	200,00	100 PATRIMONIO

ESTADO DE CONCILIACION

Operación 2015	Cuenta 2015	Descripción cuenta 2015	Importe			Cuenta
			Debe 2015	Haber 2015	2014	
2010010779	100	Patrimonio	0,00	336,17	100	PATRIMONIO
2010011052	100	Patrimonio	0,00	16,86	100	PATRIMONIO
2010011155	100	Patrimonio	1.432,44	0,00	100	PATRIMONIO
2010011163	100	Patrimonio	0,00	42,96	100	PATRIMONIO
2010011164	100	Patrimonio	0,00	43,00	100	PATRIMONIO
2010011165	100	Patrimonio	0,00	76,00	100	PATRIMONIO
2010011166	100	Patrimonio	0,00	231,99	100	PATRIMONIO
2011001255	100	Patrimonio	54,10	0,00	100	PATRIMONIO
2011002178	100	Patrimonio	0,00	253,41	100	PATRIMONIO
2011002180	100	Patrimonio	0,00	74,37	100	PATRIMONIO
2011002185	100	Patrimonio	0,00	265,66	100	PATRIMONIO
2011002187	100	Patrimonio	0,00	225,00	100	PATRIMONIO
2011002189	100	Patrimonio	0,00	225,00	100	PATRIMONIO
2011002191	100	Patrimonio	0,00	11,55	100	PATRIMONIO
2011002193	100	Patrimonio	0,00	115,60	100	PATRIMONIO
2011002195	100	Patrimonio	0,00	271,20	100	PATRIMONIO
2011002197	100	Patrimonio	0,00	225,00	100	PATRIMONIO
2011002199	100	Patrimonio	0,00	14,76	100	PATRIMONIO
2011002503	100	Patrimonio	0,00	25,00	100	PATRIMONIO
2011002504	100	Patrimonio	0,00	189,62	100	PATRIMONIO
2011003601	100	Patrimonio	0,00	175,00	100	PATRIMONIO
2011003969	100	Patrimonio	0,00	40,15	100	PATRIMONIO

ESTADO DE CONCILIACION

Operación 2015	Cuenta 2015	Descripción cuenta 2015	Importe Debe 2015	Importe Haber 2015	Cuenta 2014
2011004382	100	Patrimonio	0,00	200,00	100 PATRIMONIO
2011005214	100	Patrimonio	0,00	341,79	100 PATRIMONIO
2011005215	100	Patrimonio	0,00	31,79	100 PATRIMONIO
2011006641	100	Patrimonio	0,00	103,95	100 PATRIMONIO
2011006648	100	Patrimonio	0,00	405,14	100 PATRIMONIO
2011006981	100	Patrimonio	0,00	80,36	100 PATRIMONIO
2011006982	100	Patrimonio	0,00	59,37	100 PATRIMONIO
2011007186	100	Patrimonio	3.202,70	0,00	100 PATRIMONIO
2011008614	100	Patrimonio	0,00	2.158,58	100 PATRIMONIO
2011008849	100	Patrimonio	0,00	4.500,00	100 PATRIMONIO
2011009740	100	Patrimonio	0,00	145,12	100 PATRIMONIO
2011009746	100	Patrimonio	0,00	21,97	100 PATRIMONIO
2011009749	100	Patrimonio	0,00	257,13	100 PATRIMONIO
2011009822	100	Patrimonio	246,35	0,00	100 PATRIMONIO
2011009957	100	Patrimonio	4,50	0,00	100 PATRIMONIO
2011010307	100	Patrimonio	147,00	0,00	100 PATRIMONIO
2011010338	100	Patrimonio	0,00	354,75	100 PATRIMONIO
2011010364	100	Patrimonio	0,50	0,00	100 PATRIMONIO
2012000572	100	Patrimonio	0,00	0,01	100 PATRIMONIO
2012000926	100	Patrimonio	0,00	93,86	100 PATRIMONIO
2012001381	100	Patrimonio	0,00	10,05	100 PATRIMONIO
2012001902	100	Patrimonio	0,00	188,74	100 PATRIMONIO
2012001910	100	Patrimonio	0,00	460,60	100 PATRIMONIO

ESTADO DE CONCILIACION

Operación 2015	Cuenta 2015	Descripción cuenta 2015	Importe Debe 2015	Importe Haber 2015	Cuenta 2014
2012001980	100	Patrimonio	0,00	99,06	100 PATRIMONIO
2012001984	100	Patrimonio	0,00	276,79	100 PATRIMONIO
2012001986	100	Patrimonio	0,00	203,92	100 PATRIMONIO
2012002841	100	Patrimonio	0,00	153,45	100 PATRIMONIO
2012002845	100	Patrimonio	0,00	225,00	100 PATRIMONIO
2012003637	100	Patrimonio	0,00	204,07	100 PATRIMONIO
2012004016	100	Patrimonio	0,00	229,35	100 PATRIMONIO
2012004018	100	Patrimonio	0,00	134,31	100 PATRIMONIO
2012004282	100	Patrimonio	0,00	186,72	100 PATRIMONIO
2012004649	100	Patrimonio	0,00	42,00	100 PATRIMONIO
2012005262	100	Patrimonio	0,00	117,62	100 PATRIMONIO
2012005566	100	Patrimonio	0,00	103,54	100 PATRIMONIO
2012005739	100	Patrimonio	0,00	195,12	100 PATRIMONIO
2012006980	100	Patrimonio	0,00	0,01	100 PATRIMONIO
2012007169	100	Patrimonio	0,00	109,12	100 PATRIMONIO
2012007192	100	Patrimonio	0,00	194,30	100 PATRIMONIO
2012007494	100	Patrimonio	10,74	0,00	100 PATRIMONIO
2012007958	100	Patrimonio	0,00	202,00	100 PATRIMONIO
2013000698	100	Patrimonio	0,00	241,07	100 PATRIMONIO
2013000699	100	Patrimonio	0,00	173,55	100 PATRIMONIO
2013000753	100	Patrimonio	0,00	0,00	100 PATRIMONIO
2013000911	100	Patrimonio	0,00	68.521,25	100 PATRIMONIO

ESTADO DE CONCILIACION

Operación 2015	Cuenta 2015	Descripción cuenta 2015	Importe Debe 2015	Importe Haber 2015	Cuenta 2014
2013001007	100	Patrimonio	0,00	1.575,00	100 PATRIMONIO
2013001458	100	Patrimonio	0,00	189,12	100 PATRIMONIO
2013001460	100	Patrimonio	0,00	327,22	100 PATRIMONIO
2013001477	100	Patrimonio	0,00	165,50	100 PATRIMONIO
2013001826	100	Patrimonio	0,00	21.386,21	100 PATRIMONIO
2013002010	100	Patrimonio	0,00	279,86	100 PATRIMONIO
2013002018	100	Patrimonio	0,00	140,26	100 PATRIMONIO
2013002236	100	Patrimonio	0,00	128,40	100 PATRIMONIO
2013002560	100	Patrimonio	0,00	220,34	100 PATRIMONIO
2013003073	100	Patrimonio	0,00	69,52	100 PATRIMONIO
2013003267	100	Patrimonio	0,00	509,00	100 PATRIMONIO
2013004103	100	Patrimonio	0,00	13,07	100 PATRIMONIO
2013004133	100	Patrimonio	0,00	197,77	100 PATRIMONIO
2013004136	100	Patrimonio	0,00	329,50	100 PATRIMONIO
2013004140	100	Patrimonio	0,00	64,35	100 PATRIMONIO
2013004142	100	Patrimonio	0,00	265,29	100 PATRIMONIO
2013004318	100	Patrimonio	0,00	173,54	100 PATRIMONIO
2013004853	100	Patrimonio	0,00	36,00	100 PATRIMONIO
2013005466	100	Patrimonio	0,00	207,81	100 PATRIMONIO
2013005468	100	Patrimonio	0,00	24,72	100 PATRIMONIO
2013006468	100	Patrimonio	16.443,63	0,00	100 PATRIMONIO
2013006596	100	Patrimonio	0,00	12,38	100 PATRIMONIO

ESTADO DE CONCILIACION

Operación 2015	Cuenta 2015	Descripción cuenta 2015	Importe Debe 2015	Importe Haber 2015	Cuenta 2014	Cuenta
2013006599	100	Patrimonio	0,00	191,20	100	PATRIMONIO
2013006601	100	Patrimonio	0,00	66,87	100	PATRIMONIO
2013006769	100	Patrimonio	0,00	47,55	100	PATRIMONIO
2013006773	100	Patrimonio	0,00	0,60	100	PATRIMONIO
2013007485	100	Patrimonio	6.529,52	0,00	100	PATRIMONIO
2014000549	100	Patrimonio	0,00	46,20	100	PATRIMONIO
2014000552	100	Patrimonio	58,20	0,00	100	PATRIMONIO
2014000553	100	Patrimonio	7,83	0,00	100	PATRIMONIO
2014000555	100	Patrimonio	0,00	69,95	100	PATRIMONIO
2014000633	100	Patrimonio	0,00	50,92	100	PATRIMONIO
2014000712	100	Patrimonio	0,00	136.424,98	100	PATRIMONIO
2014001065	100	Patrimonio	0,00	384,00	100	PATRIMONIO
2014001067	100	Patrimonio	0,00	1.444,05	100	PATRIMONIO
2014001286	100	Patrimonio	0,00	225,54	100	PATRIMONIO
2014001288	100	Patrimonio	0,00	178,96	100	PATRIMONIO
2014001330	100	Patrimonio	0,00	2.043,00	100	PATRIMONIO
2014001361	100	Patrimonio	0,00	153,60	100	PATRIMONIO
2014001368	100	Patrimonio	0,00	240,30	100	PATRIMONIO
2014001650	100	Patrimonio	0,00	101,31	100	PATRIMONIO
2014001818	100	Patrimonio	76,80	0,00	100	PATRIMONIO
2014001848	100	Patrimonio	0,00	509.378,20	100	PATRIMONIO
2014002159	100	Patrimonio	0,00	165,70	100	PATRIMONIO
2014002471	100	Patrimonio	0,00	174,10	100	PATRIMONIO

ESTADO DE CONCILIACION

Operación 2015	Cuenta 2015	Descripción cuenta 2015	Importe Debe 2015	Importe Haber 2015	Cuenta 2014
2014002473	100	Patrimonio	0,00	30,75	100 PATRIMONIO
2014002527	100	Patrimonio	0,00	15,03	100 PATRIMONIO
2014002612	100	Patrimonio	0,00	340,76	100 PATRIMONIO
2014002684	100	Patrimonio	0,00	235,71	100 PATRIMONIO
2014002858	100	Patrimonio	0,00	47,78	100 PATRIMONIO
2014003082	100	Patrimonio	0,00	51,20	100 PATRIMONIO
2014003089	100	Patrimonio	0,00	230,22	100 PATRIMONIO
2014003458	100	Patrimonio	0,00	6.000,00	100 PATRIMONIO
2014003693	100	Patrimonio	0,00	27,80	100 PATRIMONIO
2014003877	100	Patrimonio	0,00	2.200,00	100 PATRIMONIO
2014003878	100	Patrimonio	0,00	2.500,00	100 PATRIMONIO
2014003923	100	Patrimonio	5.820,00	0,00	100 PATRIMONIO
2014003924	100	Patrimonio	2.203,86	0,00	100 PATRIMONIO
2014003940	100	Patrimonio	0,00	52,20	100 PATRIMONIO
2014004049	100	Patrimonio	0,00	23.377,20	100 PATRIMONIO
2014004050	100	Patrimonio	0,00	23.908,50	100 PATRIMONIO
2014004306	100	Patrimonio	0,00	163,01	100 PATRIMONIO
2014004406	100	Patrimonio	0,00	27.361,95	100 PATRIMONIO
2014004610	100	Patrimonio	0,00	50,93	100 PATRIMONIO
2014004832	100	Patrimonio	0,00	345,80	100 PATRIMONIO
2014004865	100	Patrimonio	0,00	10.780,30	100 PATRIMONIO
2014005018	100	Patrimonio	0,00	28.917,90	100 PATRIMONIO

ESTADO DE CONCILIACION

Operación 2015	Cuenta 2015	Descripción cuenta 2015	Importe Debe 2015	Importe Haber 2015	Cuenta 2014
2014005019	100	Patrimonio	1.049,48	0,00	100 PATRIMONIO
2014005065	100	Patrimonio	850,00	0,00	100 PATRIMONIO
2014005189	100	Patrimonio	261,00	0,00	100 PATRIMONIO
2014005190	100	Patrimonio	261,00	0,00	100 PATRIMONIO
2014005192	100	Patrimonio	30,00	0,00	100 PATRIMONIO
2014005193	100	Patrimonio	1.200,00	0,00	100 PATRIMONIO
2014005202	100	Patrimonio	0,00	112,20	100 PATRIMONIO
2014005235	100	Patrimonio	0,00	0,00	100 PATRIMONIO
2014005237	100	Patrimonio	1.950,00	0,00	100 PATRIMONIO
2014005238	100	Patrimonio	1.150,00	0,00	100 PATRIMONIO
2014005239	100	Patrimonio	1.250,00	0,00	100 PATRIMONIO
2014005243	100	Patrimonio	900,00	0,00	100 PATRIMONIO
2014005247	100	Patrimonio	600,00	0,00	100 PATRIMONIO
2014005248	100	Patrimonio	2.500,00	0,00	100 PATRIMONIO
2014005249	100	Patrimonio	1.766,76	0,00	100 PATRIMONIO
2014005250	100	Patrimonio	22.682,22	0,00	100 PATRIMONIO
2014005251	100	Patrimonio	995,02	0,00	100 PATRIMONIO
2014005252	100	Patrimonio	46.089,56	0,00	100 PATRIMONIO
2014005253	100	Patrimonio	181,50	0,00	100 PATRIMONIO
2014005255	100	Patrimonio	19,67	0,00	100 PATRIMONIO
2014005256	100	Patrimonio	2.300,00	0,00	100 PATRIMONIO
2014005257	100	Patrimonio	1.550,00	0,00	100 PATRIMONIO

ESTADO DE CONCILIACION

Operación 2015	Cuenta 2015	Descripción cuenta 2015	Importe Debe 2015	Importe Haber 2015	Cuenta 2014	Cuenta
2014005261	100	Patrimonio	52,20	0,00	100	PATRIMONIO
2014005262	100	Patrimonio	52,20	0,00	100	PATRIMONIO
2014005263	100	Patrimonio	52,20	0,00	100	PATRIMONIO
2014005264	100	Patrimonio	58,00	0,00	100	PATRIMONIO
2014005265	100	Patrimonio	58,00	0,00	100	PATRIMONIO
2014005266	100	Patrimonio	58,00	0,00	100	PATRIMONIO
2014005268	100	Patrimonio	373,97	0,00	100	PATRIMONIO
2014005271	100	Patrimonio	350,00	0,00	100	PATRIMONIO
2014005272	100	Patrimonio	350,00	0,00	100	PATRIMONIO
2014005273	100	Patrimonio	350,00	0,00	100	PATRIMONIO
2014005274	100	Patrimonio	350,00	0,00	100	PATRIMONIO
2014005275	100	Patrimonio	350,00	0,00	100	PATRIMONIO
2014005276	100	Patrimonio	350,00	0,00	100	PATRIMONIO
2014005277	100	Patrimonio	350,00	0,00	100	PATRIMONIO
2014005278	100	Patrimonio	350,00	0,00	100	PATRIMONIO
2014005279	100	Patrimonio	350,00	0,00	100	PATRIMONIO
2014005280	100	Patrimonio	350,00	0,00	100	PATRIMONIO
2014005281	100	Patrimonio	49.177,58	0,00	100	PATRIMONIO
2014005283	100	Patrimonio	115,45	0,00	100	PATRIMONIO
2014005284	100	Patrimonio	38.127,12	0,00	100	PATRIMONIO
2014005285	100	Patrimonio	38.127,12	0,00	100	PATRIMONIO
2014005300	100	Patrimonio	0,00	25.654,20	100	PATRIMONIO
2014005301	100	Patrimonio	0,00	26.982,45	100	PATRIMONIO

ESTADO DE CONCILIACION

Operación 2015	Cuenta 2015	Descripción cuenta 2015	Importe Debe 2015	Importe Haber 2015	Cuenta 2014
2014005306	100	Patrimonio	50.059,87	0,00	100 PATRIMONIO
2014005432	100	Patrimonio	12.009,40	0,00	100 PATRIMONIO
2014005433	100	Patrimonio	750,00	0,00	100 PATRIMONIO
2014005434	100	Patrimonio	1.150,00	0,00	100 PATRIMONIO
2014005435	100	Patrimonio	600,00	0,00	100 PATRIMONIO
2014005436	100	Patrimonio	1.400,00	0,00	100 PATRIMONIO
2014005437	100	Patrimonio	700,00	0,00	100 PATRIMONIO
2014005438	100	Patrimonio	2.300,00	0,00	100 PATRIMONIO
2014005439	100	Patrimonio	750,00	0,00	100 PATRIMONIO
2014005440	100	Patrimonio	6.000,00	0,00	100 PATRIMONIO
2014005516	100	Patrimonio	3.039,00	0,00	100 PATRIMONIO
2014005517	100	Patrimonio	1.059,40	0,00	100 PATRIMONIO
2014005518	100	Patrimonio	763,59	0,00	100 PATRIMONIO
2014005519	100	Patrimonio	1.900,00	0,00	100 PATRIMONIO
2014005520	100	Patrimonio	763,59	0,00	100 PATRIMONIO
2014005521	100	Patrimonio	400,00	0,00	100 PATRIMONIO
2014005522	100	Patrimonio	550,00	0,00	100 PATRIMONIO
2014005523	100	Patrimonio	8.228,00	0,00	100 PATRIMONIO
2014005524	100	Patrimonio	4.719,00	0,00	100 PATRIMONIO
2014005525	100	Patrimonio	1.900,00	0,00	100 PATRIMONIO
2014005526	100	Patrimonio	2.000,00	0,00	100 PATRIMONIO
2014005530	100	Patrimonio	30.612,69	0,00	100 PATRIMONIO

ESTADO DE CONCILIACION

Operación 2015	Cuenta 2015	Descripción cuenta 2015	Importe Debe 2015	Importe Haber 2015	Cuenta 2014	Cuenta
2014005531	100	Patrimonio	5.000,00	0,00	100	PATRIMONIO
2014005532	100	Patrimonio	35.530,00	0,00	100	PATRIMONIO
2014005533	100	Patrimonio	150,00	0,00	100	PATRIMONIO
2014005534	100	Patrimonio	839,37	0,00	100	PATRIMONIO
2014005535	100	Patrimonio	95,00	0,00	100	PATRIMONIO
2014005536	100	Patrimonio	84,00	0,00	100	PATRIMONIO
2014005537	100	Patrimonio	171,00	0,00	100	PATRIMONIO
2014005538	100	Patrimonio	152,00	0,00	100	PATRIMONIO
2014005543	100	Patrimonio	0,00	0,39	100	PATRIMONIO
2014005545	100	Patrimonio	85,00	0,00	100	PATRIMONIO
2014005549	100	Patrimonio	44.492,47	0,00	100	PATRIMONIO
2014005550	100	Patrimonio	15.371,29	0,00	100	PATRIMONIO
2014005564	100	Patrimonio	2.500,00	0,00	100	PATRIMONIO
2014005565	100	Patrimonio	431,52	0,00	100	PATRIMONIO
2014005566	100	Patrimonio	413,40	0,00	100	PATRIMONIO
2014005567	100	Patrimonio	747,05	0,00	100	PATRIMONIO
2014005568	100	Patrimonio	425,05	0,00	100	PATRIMONIO
2014005569	100	Patrimonio	440,49	0,00	100	PATRIMONIO
2014005570	100	Patrimonio	830,50	0,00	100	PATRIMONIO
2014005571	100	Patrimonio	897,59	0,00	100	PATRIMONIO
2014005572	100	Patrimonio	325,26	0,00	100	PATRIMONIO
2014005573	100	Patrimonio	302,72	0,00	100	PATRIMONIO

ESTADO DE CONCILIACION

Operación 2015	Cuenta 2015	Descripción cuenta 2015	Importe Debe 2015	Importe Haber 2015	Cuenta 2014	Cuenta
2014005574	100	Patrimonio	425,63	0,00	100	PATRIMONIO
2014005575	100	Patrimonio	15,98	0,00	100	PATRIMONIO
2014005576	100	Patrimonio	214,41	0,00	100	PATRIMONIO
2014005577	100	Patrimonio	6.104,58	0,00	100	PATRIMONIO
2014005578	100	Patrimonio	6.071,23	0,00	100	PATRIMONIO
2014005579	100	Patrimonio	562,65	0,00	100	PATRIMONIO
2014005580	100	Patrimonio	1.377,51	0,00	100	PATRIMONIO
2014005581	100	Patrimonio	1.187,93	0,00	100	PATRIMONIO
2014005582	100	Patrimonio	461,05	0,00	100	PATRIMONIO
2014005583	100	Patrimonio	1.500,00	0,00	100	PATRIMONIO
2014005584	100	Patrimonio	1.500,00	0,00	100	PATRIMONIO
2014005585	100	Patrimonio	500,00	0,00	100	PATRIMONIO
2014005586	100	Patrimonio	3.182,28	0,00	100	PATRIMONIO
2014005587	100	Patrimonio	5.531,34	0,00	100	PATRIMONIO
2014005588	100	Patrimonio	4.235,00	0,00	100	PATRIMONIO
2014005589	100	Patrimonio	3.242,19	0,00	100	PATRIMONIO
2014005590	100	Patrimonio	250,00	0,00	100	PATRIMONIO
2014005591	100	Patrimonio	174,19	0,00	100	PATRIMONIO
2014005592	100	Patrimonio	145,06	0,00	100	PATRIMONIO
2014005593	100	Patrimonio	21.688,78	0,00	100	PATRIMONIO
2014005594	100	Patrimonio	9.340,61	0,00	100	PATRIMONIO
2014005595	100	Patrimonio	21,78	0,00	100	PATRIMONIO
2014005596	100	Patrimonio	108,90	0,00	100	PATRIMONIO

ESTADO DE CONCILIACION

Operación 2015	Cuenta 2015	Descripción cuenta 2015	Importe Debe 2015	Importe Haber 2015	Cuenta 2014
2014005597	100	Patrimonio	1.288,98	0,00	100 PATRIMONIO
2014005598	100	Patrimonio	4.301,68	0,00	100 PATRIMONIO
2014005599	100	Patrimonio	7.177,50	0,00	100 PATRIMONIO
2014005600	100	Patrimonio	5.791,07	0,00	100 PATRIMONIO
2014005601	100	Patrimonio	6.708,71	0,00	100 PATRIMONIO
2014005602	100	Patrimonio	20.878,37	0,00	100 PATRIMONIO
2014005603	100	Patrimonio	20.864,38	0,00	100 PATRIMONIO
2014005639	100	Patrimonio	67,42	0,00	100 PATRIMONIO
2014005651	100	Patrimonio	0,00	6.333,84	100 PATRIMONIO
2014005652	100	Patrimonio	18,01	0,00	100 PATRIMONIO
2014005669	100	Patrimonio	0,00	1.240,00	100 PATRIMONIO
2014005670	100	Patrimonio	500,00	0,00	100 PATRIMONIO
2014005671	100	Patrimonio	3.388,00	0,00	100 PATRIMONIO
2014005672	100	Patrimonio	1.100,00	0,00	100 PATRIMONIO
2014005673	100	Patrimonio	108,90	0,00	100 PATRIMONIO
2014005674	100	Patrimonio	6.250,00	0,00	100 PATRIMONIO
2014005675	100	Patrimonio	21,78	0,00	100 PATRIMONIO
2014005676	100	Patrimonio	562,65	0,00	100 PATRIMONIO
2014005678	100	Patrimonio	10.068,00	0,00	100 PATRIMONIO
2014005680	100	Patrimonio	6.830,27	0,00	100 PATRIMONIO
2014005681	100	Patrimonio	86,54	0,00	100 PATRIMONIO
2014005682	100	Patrimonio	69,59	0,00	100 PATRIMONIO

ESTADO DE CONCILIACION

Operación 2015	Cuenta 2015	Descripción cuenta 2015	Importe Debe 2015	Importe Haber 2015	Cuenta 2014	Cuenta
2014005683	100	Patrimonio	184,92	0,00	100	PATRIMONIO
2014005684	100	Patrimonio	177,90	0,00	100	PATRIMONIO
2014005685	100	Patrimonio	181,16	0,00	100	PATRIMONIO
2014005686	100	Patrimonio	5.820,00	0,00	100	PATRIMONIO
2014005687	100	Patrimonio	5.820,00	0,00	100	PATRIMONIO
2014005688	100	Patrimonio	6.538,11	0,00	100	PATRIMONIO
2014005689	100	Patrimonio	250,00	0,00	100	PATRIMONIO
2014005690	100	Patrimonio	10.560,00	0,00	100	PATRIMONIO
2014005691	100	Patrimonio	5.822,42	0,00	100	PATRIMONIO
2014005692	100	Patrimonio	70,98	0,00	100	PATRIMONIO
2014005693	100	Patrimonio	70,98	0,00	100	PATRIMONIO
2014005694	100	Patrimonio	66,09	0,00	100	PATRIMONIO
2014005695	100	Patrimonio	577,22	0,00	100	PATRIMONIO
2014005696	100	Patrimonio	503,88	0,00	100	PATRIMONIO
2014005698	100	Patrimonio	693,27	0,00	100	PATRIMONIO
2014005699	100	Patrimonio	426,33	0,00	100	PATRIMONIO
2014005700	100	Patrimonio	2.318,41	0,00	100	PATRIMONIO
2014005701	100	Patrimonio	1.501,57	0,00	100	PATRIMONIO
2014005702	100	Patrimonio	1.500,33	0,00	100	PATRIMONIO
2014005703	100	Patrimonio	801,14	0,00	100	PATRIMONIO
2014005704	100	Patrimonio	36,77	0,00	100	PATRIMONIO
2014005705	100	Patrimonio	1.080,00	0,00	100	PATRIMONIO

ESTADO DE CONCILIACION

Operación 2015	Cuenta 2015	Descripción cuenta 2015	Importe Debe 2015	Importe Haber 2015	Cuenta 2014	Cuenta
2014005706	100	Patrimonio	3.722,61	0,00	100	PATRIMONIO
2014005707	100	Patrimonio	995,02	0,00	100	PATRIMONIO
2014005708	100	Patrimonio	4.333,48	0,00	100	PATRIMONIO
2014005709	100	Patrimonio	4.333,48	0,00	100	PATRIMONIO
2014005710	100	Patrimonio	763,59	0,00	100	PATRIMONIO
2014005711	100	Patrimonio	275,41	0,00	100	PATRIMONIO
2014005722	100	Patrimonio	243,09	0,00	100	PATRIMONIO
2014005724	100	Patrimonio	64,52	0,00	100	PATRIMONIO
2014005725	100	Patrimonio	345,20	0,00	100	PATRIMONIO
2014005726	100	Patrimonio	289,34	0,00	100	PATRIMONIO
2014005727	100	Patrimonio	599,02	0,00	100	PATRIMONIO
2014005728	100	Patrimonio	376,43	0,00	100	PATRIMONIO
2014005729	100	Patrimonio	2.420,00	0,00	100	PATRIMONIO
2014005730	100	Patrimonio	301,93	0,00	100	PATRIMONIO
2014005731	100	Patrimonio	1.041,85	0,00	100	PATRIMONIO
2014005732	100	Patrimonio	1.524,60	0,00	100	PATRIMONIO
2014005733	100	Patrimonio	250,00	0,00	100	PATRIMONIO
2014005734	100	Patrimonio	1.531,86	0,00	100	PATRIMONIO
2014005735	100	Patrimonio	1.000,00	0,00	100	PATRIMONIO
2014005736	100	Patrimonio	129,00	0,00	100	PATRIMONIO
2014005737	100	Patrimonio	960,45	0,00	100	PATRIMONIO
2014005738	100	Patrimonio	3.909,91	0,00	100	PATRIMONIO
2014005739	100	Patrimonio	145,20	0,00	100	PATRIMONIO

ESTADO DE CONCILIACION

Operación 2015	Cuenta 2015	Descripción cuenta 2015	Importe Debe 2015			Importe Haber 2015			Cuenta 2014
2014005740	100	Patrimonio		31,46		0,00	100	PATRIMONIO	
2014005741	100	Patrimonio		248,20		0,00	100	PATRIMONIO	
2014005742	100	Patrimonio		200,00		0,00	100	PATRIMONIO	
2014005743	100	Patrimonio		68,24		0,00	100	PATRIMONIO	
2014005744	100	Patrimonio		176,00		0,00	100	PATRIMONIO	
2014005745	100	Patrimonio		54,00		0,00	100	PATRIMONIO	
2014005746	100	Patrimonio		191,00		0,00	100	PATRIMONIO	
2014005748	100	Patrimonio		363,00		0,00	100	PATRIMONIO	
2014005749	100	Patrimonio		288,75		0,00	100	PATRIMONIO	
2014005750	100	Patrimonio		700,50		0,00	100	PATRIMONIO	
2014005751	100	Patrimonio		196,50		0,00	100	PATRIMONIO	
2014005752	100	Patrimonio		344,00		0,00	100	PATRIMONIO	
2014005754	100	Patrimonio		639,00		0,00	100	PATRIMONIO	
2014005755	100	Patrimonio		362,52		0,00	100	PATRIMONIO	
2014005756	100	Patrimonio		520,84		0,00	100	PATRIMONIO	
2014005757	100	Patrimonio		195,00		0,00	100	PATRIMONIO	
2014005758	100	Patrimonio		9.372,28		0,00	100	PATRIMONIO	
2014005759	100	Patrimonio		4.301,68		0,00	100	PATRIMONIO	
2014005760	100	Patrimonio		11,47		0,00	100	PATRIMONIO	
2014005761	100	Patrimonio		1.145,76		0,00	100	PATRIMONIO	
2014005762	100	Patrimonio		1.569,83		0,00	100	PATRIMONIO	
2014005763	100	Patrimonio		62,31		0,00	100	PATRIMONIO	

ESTADO DE CONCILIACION

Operación 2015	Cuenta 2015	Descripción cuenta 2015	Importe Debe 2015	Importe Haber 2015	Cuenta
2014005764	100	Patrimonio	249,70	0,00 100	PATRIMONIO
2014005765	100	Patrimonio	990,00	0,00 100	PATRIMONIO
2014005766	100	Patrimonio	53,18	0,00 100	PATRIMONIO
2014005767	100	Patrimonio	257,13	0,00 100	PATRIMONIO
2014005768	100	Patrimonio	395,96	0,00 100	PATRIMONIO
2014005769	100	Patrimonio	290,40	0,00 100	PATRIMONIO
2014005770	100	Patrimonio	605,00	0,00 100	PATRIMONIO
2014005771	100	Patrimonio	53,49	0,00 100	PATRIMONIO
2014005772	100	Patrimonio	128,56	0,00 100	PATRIMONIO
2014005773	100	Patrimonio	70,46	0,00 100	PATRIMONIO
2014005774	100	Patrimonio	99,84	0,00 100	PATRIMONIO
2014005775	100	Patrimonio	275,60	0,00 100	PATRIMONIO
2014005776	100	Patrimonio	748,08	0,00 100	PATRIMONIO
2014005777	100	Patrimonio	898,43	0,00 100	PATRIMONIO
2014005779	100	Patrimonio	352,00	0,00 100	PATRIMONIO
2014005780	100	Patrimonio	567,81	0,00 100	PATRIMONIO
2014005781	100	Patrimonio	1.439,90	0,00 100	PATRIMONIO
2014005782	100	Patrimonio	1.684,76	0,00 100	PATRIMONIO
2014005783	100	Patrimonio	90,75	0,00 100	PATRIMONIO
2014005785	100	Patrimonio	332,75	0,00 100	PATRIMONIO
2014005786	100	Patrimonio	356,95	0,00 100	PATRIMONIO
2014005787	100	Patrimonio	216,74	0,00 100	PATRIMONIO

ESTADO DE CONCILIACION

Operación 2015	Cuenta 2015	Descripción cuenta 2015	Importe Debe 2015	Importe Haber 2015	Cuenta 2014	Cuenta
2014005788	100	Patrimonio	90,15	0,00	100	PATRIMONIO
2014005789	100	Patrimonio	200,81	0,00	100	PATRIMONIO
2014005790	100	Patrimonio	122,98	0,00	100	PATRIMONIO
2014005791	100	Patrimonio	278,30	0,00	100	PATRIMONIO
2014005792	100	Patrimonio	61,60	0,00	100	PATRIMONIO
2014005793	100	Patrimonio	217,80	0,00	100	PATRIMONIO
2014005798	100	Patrimonio	234,53	0,00	100	PATRIMONIO
2014005799	100	Patrimonio	337,21	0,00	100	PATRIMONIO
2014005800	100	Patrimonio	378,56	0,00	100	PATRIMONIO
2014005801	100	Patrimonio	219,65	0,00	100	PATRIMONIO
2014005803	100	Patrimonio	1.135,62	0,00	100	PATRIMONIO
2014005804	100	Patrimonio	369,05	0,00	100	PATRIMONIO
2014005805	100	Patrimonio	207,90	0,00	100	PATRIMONIO
2014005806	100	Patrimonio	251,56	0,00	100	PATRIMONIO
2014005807	100	Patrimonio	45,57	0,00	100	PATRIMONIO
2014005808	100	Patrimonio	425,15	0,00	100	PATRIMONIO
2014005809	100	Patrimonio	1.519,76	0,00	100	PATRIMONIO
2014005810	100	Patrimonio	495,74	0,00	100	PATRIMONIO
2014005811	100	Patrimonio	450,60	0,00	100	PATRIMONIO
2014005812	100	Patrimonio	23,80	0,00	100	PATRIMONIO
2014005813	100	Patrimonio	264,46	0,00	100	PATRIMONIO
2014005814	100	Patrimonio	264,46	0,00	100	PATRIMONIO
2014005815	100	Patrimonio	121,61	0,00	100	PATRIMONIO

ESTADO DE CONCILIACION

Operación 2015	Cuenta 2015	Descripción cuenta 2015	Importe Debe 2015	Importe Haber 2015	Cuenta 2014
2014005816	100	Patrimonio	135,00	0,00	100 PATRIMONIO
2014005821	100	Patrimonio	484,00	0,00	100 PATRIMONIO
2014005822	100	Patrimonio	900,00	0,00	100 PATRIMONIO
2014005823	100	Patrimonio	99,83	0,00	100 PATRIMONIO
2014005824	100	Patrimonio	383,18	0,00	100 PATRIMONIO
2014005825	100	Patrimonio	1.462,04	0,00	100 PATRIMONIO
2014005826	100	Patrimonio	18,15	0,00	100 PATRIMONIO
2014005832	100	Patrimonio	1.640,76	0,00	100 PATRIMONIO
2014005833	100	Patrimonio	2.456,30	0,00	100 PATRIMONIO
2014005834	100	Patrimonio	332,31	0,00	100 PATRIMONIO
2014005835	100	Patrimonio	160,30	0,00	100 PATRIMONIO
2014005836	100	Patrimonio	96,65	0,00	100 PATRIMONIO
2014005837	100	Patrimonio	120,00	0,00	100 PATRIMONIO
2014005838	100	Patrimonio	126,36	0,00	100 PATRIMONIO
2014005839	100	Patrimonio	126,36	0,00	100 PATRIMONIO
2014005840	100	Patrimonio	81,60	0,00	100 PATRIMONIO
2014005841	100	Patrimonio	139,37	0,00	100 PATRIMONIO
2014005842	100	Patrimonio	693,13	0,00	100 PATRIMONIO
2014005843	100	Patrimonio	387,20	0,00	100 PATRIMONIO
2014005844	100	Patrimonio	102,85	0,00	100 PATRIMONIO
2014005845	100	Patrimonio	750,00	0,00	100 PATRIMONIO
2014005846	100	Patrimonio	376,43	0,00	100 PATRIMONIO

ESTADO DE CONCILIACION

Operación 2015	Cuenta 2015	Descripción cuenta 2015	Importe Debe 2015	Importe Haber 2015	Cuenta 2014	Cuenta
2014005847	100	Patrimonio	599,02	0,00	100	PATRIMONIO
2014005848	100	Patrimonio	302,50	0,00	100	PATRIMONIO
2014005849	100	Patrimonio	363,00	0,00	100	PATRIMONIO
2014005850	100	Patrimonio	453,75	0,00	100	PATRIMONIO
2014005851	100	Patrimonio	1.482,25	0,00	100	PATRIMONIO
2014005852	100	Patrimonio	159,46	0,00	100	PATRIMONIO
2014005853	100	Patrimonio	450,17	0,00	100	PATRIMONIO
2014005854	100	Patrimonio	79,73	0,00	100	PATRIMONIO
2014005855	100	Patrimonio	114,47	0,00	100	PATRIMONIO
2014005856	100	Patrimonio	139,15	0,00	100	PATRIMONIO
2014005857	100	Patrimonio	33,82	0,00	100	PATRIMONIO
2014005858	100	Patrimonio	209,96	0,00	100	PATRIMONIO
2014005859	100	Patrimonio	225,00	0,00	100	PATRIMONIO
2014005872	100	Patrimonio	396,37	0,00	100	PATRIMONIO
2014005873	100	Patrimonio	921,69	0,00	100	PATRIMONIO
2014005874	100	Patrimonio	1.159,16	0,00	100	PATRIMONIO
2014005875	100	Patrimonio	226,84	0,00	100	PATRIMONIO
2014005876	100	Patrimonio	1.078,52	0,00	100	PATRIMONIO
2014005877	100	Patrimonio	242,06	0,00	100	PATRIMONIO
2014005878	100	Patrimonio	15,35	0,00	100	PATRIMONIO
2014005879	100	Patrimonio	1.423,37	0,00	100	PATRIMONIO
2014005881	100	Patrimonio	3.743,89	0,00	100	PATRIMONIO

ESTADO DE CONCILIACION

Operación 2015	Cuenta 2015	Descripción cuenta 2015	Importe Debe 2015	Importe Haber 2015 2014	Cuenta
2014005892	100	Patrimonio	879,99	0,00 100	PATRIMONIO
2014005893	100	Patrimonio	1.318,20	0,00 100	PATRIMONIO
2014005894	100	Patrimonio	1.245,56	0,00 100	PATRIMONIO
2014005895	100	Patrimonio	611,15	0,00 100	PATRIMONIO
2014005899	100	Patrimonio	1.740,73	0,00 100	PATRIMONIO
2014005900	100	Patrimonio	1.484,52	0,00 100	PATRIMONIO
2014005901	100	Patrimonio	814,49	0,00 100	PATRIMONIO
2014005908	100	Patrimonio	950,00	0,00 100	PATRIMONIO
2014005909	100	Patrimonio	1.628,84	0,00 100	PATRIMONIO
2014005910	100	Patrimonio	880,00	0,00 100	PATRIMONIO
2014005915	100	Patrimonio	158,67	0,00 100	PATRIMONIO
2014005918	100	Patrimonio	3.722,61	0,00 100	PATRIMONIO
2014005919	100	Patrimonio	0,00	297,99 100	PATRIMONIO
2014005920	100	Patrimonio	4.590,55	0,00 100	PATRIMONIO
2014005921	100	Patrimonio	6.225,80	0,00 100	PATRIMONIO
2014005922	100	Patrimonio	1.640,25	0,00 100	PATRIMONIO
2014005923	100	Patrimonio	7.177,50	0,00 100	PATRIMONIO
2014005924	100	Patrimonio	9.500,00	0,00 100	PATRIMONIO
2014005925	100	Patrimonio	4.988,10	0,00 100	PATRIMONIO
2014005926	100	Patrimonio	1.500,00	0,00 100	PATRIMONIO
2014005927	100	Patrimonio	1.500,00	0,00 100	PATRIMONIO
2014005928	100	Patrimonio	3.182,30	0,00 100	PATRIMONIO
2014005929	100	Patrimonio	4.235,00	0,00 100	PATRIMONIO

ESTADO DE CONCILIACION

Operación 2015	Cuenta 2015	Descripción cuenta 2015	Importe Debe 2015	Importe Haber 2015	Cuenta 2014
2014005930	100	Patrimonio	22.137,96	0,00	100 PATRIMONIO
2014005931	100	Patrimonio	145,06	0,00	100 PATRIMONIO
2014005932	100	Patrimonio	6.708,71	0,00	100 PATRIMONIO
2014005933	100	Patrimonio	4.301,68	0,00	100 PATRIMONIO
2014005934	100	Patrimonio	6.830,27	0,00	100 PATRIMONIO
2014005935	100	Patrimonio	9.340,61	0,00	100 PATRIMONIO
2014005936	100	Patrimonio	183,21	0,00	100 PATRIMONIO
2014005937	100	Patrimonio	161,63	0,00	100 PATRIMONIO
2014005938	100	Patrimonio	608,29	0,00	100 PATRIMONIO
2014005939	100	Patrimonio	152,58	0,00	100 PATRIMONIO
2014005940	100	Patrimonio	696,78	0,00	100 PATRIMONIO
2014005941	100	Patrimonio	114,03	0,00	100 PATRIMONIO
2014005942	100	Patrimonio	65,91	0,00	100 PATRIMONIO
2014005943	100	Patrimonio	232,04	0,00	100 PATRIMONIO
2014005944	100	Patrimonio	4.817,40	0,00	100 PATRIMONIO
2014005945	100	Patrimonio	169,23	0,00	100 PATRIMONIO
2014005946	100	Patrimonio	423,44	0,00	100 PATRIMONIO
2014005947	100	Patrimonio	44,20	0,00	100 PATRIMONIO
2014005948	100	Patrimonio	64,01	0,00	100 PATRIMONIO
2014005949	100	Patrimonio	63,20	0,00	100 PATRIMONIO
2014005950	100	Patrimonio	77,42	0,00	100 PATRIMONIO
2014005951	100	Patrimonio	67,84	0,00	100 PATRIMONIO

ESTADO DE CONCILIACION

Operación 2015	Cuenta 2015	Descripción cuenta 2015	Importe Debe 2015	Importe Haber 2015	Cuenta 2014	Cuenta
2014005952	100	Patrimonio	14,53	0,00	100	PATRIMONIO
2014005953	100	Patrimonio	148,13	0,00	100	PATRIMONIO
2014005954	100	Patrimonio	338,64	0,00	100	PATRIMONIO
2014005955	100	Patrimonio	90,10	0,00	100	PATRIMONIO
2014005956	100	Patrimonio	578,84	0,00	100	PATRIMONIO
2014005957	100	Patrimonio	112,32	0,00	100	PATRIMONIO
2014005958	100	Patrimonio	70,99	0,00	100	PATRIMONIO
2014005959	100	Patrimonio	203,12	0,00	100	PATRIMONIO
2014005960	100	Patrimonio	203,12	0,00	100	PATRIMONIO
2014005961	100	Patrimonio	338,64	0,00	100	PATRIMONIO
2014005962	100	Patrimonio	37,07	0,00	100	PATRIMONIO
2014005963	100	Patrimonio	59,79	0,00	100	PATRIMONIO
2014005964	100	Patrimonio	34,82	0,00	100	PATRIMONIO
2014005965	100	Patrimonio	21,06	0,00	100	PATRIMONIO
2014005966	100	Patrimonio	6.631,24	0,00	100	PATRIMONIO
2014005967	100	Patrimonio	5.791,07	0,00	100	PATRIMONIO
2014005968	100	Patrimonio	3.763,47	0,00	100	PATRIMONIO
2014005973	100	Patrimonio	0,00	47,13	100	PATRIMONIO
2014005998	100	Patrimonio	13.152,78	0,00	100	PATRIMONIO
2014006002	100	Patrimonio	0,00	30,01	100	PATRIMONIO
2014006005	100	Patrimonio	75,88	0,00	100	PATRIMONIO
2014006006	100	Patrimonio	75,88	0,00	100	PATRIMONIO

ESTADO DE CONCILIACION

Operación 2015	Cuenta 2015	Descripción cuenta 2015	Importe Debe 2015	Importe Haber 2015	Cuenta 2014
2014006007	100	Patrimonio	75,88	0,00	100 PATRIMONIO
2014006008	100	Patrimonio	952,38	0,00	100 PATRIMONIO
2014006009	100	Patrimonio	622,02	0,00	100 PATRIMONIO
2014006010	100	Patrimonio	860,82	0,00	100 PATRIMONIO
2014006011	100	Patrimonio	484,10	0,00	100 PATRIMONIO
2014006012	100	Patrimonio	2.796,89	0,00	100 PATRIMONIO
2014006013	100	Patrimonio	1.586,10	0,00	100 PATRIMONIO
2014006014	100	Patrimonio	1.585,21	0,00	100 PATRIMONIO
2014006015	100	Patrimonio	2.850,20	0,00	100 PATRIMONIO
2014006016	100	Patrimonio	159,46	0,00	100 PATRIMONIO
2014006017	100	Patrimonio	159,46	0,00	100 PATRIMONIO
2014006018	100	Patrimonio	573,64	0,00	100 PATRIMONIO
2014006019	100	Patrimonio	700,00	0,00	100 PATRIMONIO
2014006022	100	Patrimonio	1.261,40	0,00	100 PATRIMONIO
2014006023	100	Patrimonio	2.253,42	0,00	100 PATRIMONIO
2014006026	100	Patrimonio	0,00	60,02	100 PATRIMONIO
2014006027	100	Patrimonio	4.008,14	0,00	100 PATRIMONIO
2014006028	100	Patrimonio	35,37	0,00	100 PATRIMONIO
2014006029	100	Patrimonio	17,91	0,00	100 PATRIMONIO
2014006030	100	Patrimonio	21,84	0,00	100 PATRIMONIO
2014006031	100	Patrimonio	231,72	0,00	100 PATRIMONIO
2014006032	100	Patrimonio	3.070,74	0,00	100 PATRIMONIO
2014006036	100	Patrimonio	64,80	0,00	100 PATRIMONIO

ESTADO DE CONCILIACION

Operación 2015	Cuenta 2015	Descripción cuenta 2015	Importe Debe 2015	Importe Haber 2015	Cuenta 2014	
2014006160	100	Patrimonio	23.182,08	0,00	100	PATRIMONIO
2014006168	100	Patrimonio	117.615,50	0,00	100	PATRIMONIO
2014006174	100	Patrimonio	245,87	0,00	100	PATRIMONIO
2014006187	100	Patrimonio	3.000,00	0,00	100	PATRIMONIO
2014006189	100	Patrimonio	0,00	380,72	100	PATRIMONIO
2014006403	100	Patrimonio	83,86	0,00	100	PATRIMONIO
2014006404	100	Patrimonio	83,86	0,00	100	PATRIMONIO
2014006405	100	Patrimonio	57,86	0,00	100	PATRIMONIO
2014006426	100	Patrimonio	0,00	380,72	100	PATRIMONIO
2015005197	100	Patrimonio	0,00	1.729.742,03	100	
2015005197	1011	Aportación de bienes y derechos	0,00	3.101.653,55	101	
2015005197	120	Resultados de ejercicios anteriores	0,00	447.832,20	120	RESULTADOS DE EJERCICIOS ANTERIORES
2015005197	206	Aplicaciones informáticas	61.519,76	0,00	215	APLICACIONES INFORMATICAS
2015005197	2110	EDIFICIOS Y OTRAS CONSTRUCCIONES	1.763.202,84	0,00	2210	EDIFICIOS Y OTRAS CONSTRUCCIONES
2015005197	2111	OTRAS CONSTRUCCIONES	2.001.165,25	0,00	2211	OTRAS CONSTRUCCIONES
2015005197	2140	MAQUINARIA, INSTALACIONES Y UTILLAJE INVERSION NUEVA	804.542,98	0,00	2230	MAQUINARIA, INSTALACIONES Y UTILLAJE INVERSION NUEVA
2015005197	2160	MOBILIARIO Y ENSERES INVERSION NUEVA	1.034.701,66	0,00	2260	MOBILIARIO Y ENSERES INVERSION NUEVA
2015005197	2170	EQUIPOS PARA PROCESOS DE INFORMACION	317.998,10	0,00	2270	EQUIPOS PARA PROCESOS DE INFORMACION
2015005197	2180	MATERIAL DE TRANSPORTE INVERSION NUEVA	123.934,53	0,00	2280	MATERIAL DE TRANSPORTE INVERSION NUEVA
2015005197	219	Otro inmovilizado material	73.327,84	0,00	229	OTRO INMOVILIZADO MATERIAL
2015005197	2810	Amortización acumulada de terrenos y bienes naturales	0,00	634.850,38	2820	AMORTIZACION ACUMULADA DE MAQUINARIA, INSTALACIONES Y UTILLAJE
2015005197	2811	Amortización acumulada de construcciones	0,00	113.360,81	2821	AMORTIZACION ACUMULADA DE ELEMENTOS DE TRANSPORTE

ESTADO DE CONCILIACION

Operación 2015	Cuenta 2015	Descripción cuenta 2015	Importe Debe 2015	Importe Haber 2015	Cuenta 2014	Descripción cuenta 2014
2015005197	2812	Amortización acumulada de infraestructuras	0,00	994.743,36	2822	AMORTIZACION ACUMULADA DE MOBILIARIO Y ENSERES
2015005197	2813	Amortización acumulada de bienes del patrimonio histórico	0,00	405.260,58	2823	AMORTIZACION ACUMULADA DE EQUIPOS PROCESO DE INFORMACION
2015005197	2814	Amortización acumulada de maquinaria y utillaje	0,00	112.197,75	2824	AMORTIZACION ACUMULADA DE EDIFICIOS Y OTRAS CONSTRUCCIONES
2015005197	2815	Amortización acumulada de instalaciones técnicas y otras instalaciones.	0,00	215.489,61	2825	AMORTIZACION ACUMULADA DE EDIFICIOS Y O. CONSTR.
2015005197	2819	Amortización acumulada de otro inmovilizado material	0,00	50.110,42	2829	AMORTIZACION ACUMULADA DEL P. SMARTER
2001003142	4010	Operaciones de gestión	0,00	0,00	401	ACREEDORES POR OBLIGACIONES RECONOCIDAS. PRESUPUESTOS CERRADOS
2002010976	4010	Operaciones de gestión	0,00	144,24	401	ACREEDORES POR OBLIGACIONES RECONOCIDAS. PRESUPUESTOS CERRADOS
2007000200	4010	Operaciones de gestión	0,00	0,00	401	ACREEDORES POR OBLIGACIONES RECONOCIDAS. PRESUPUESTOS CERRADOS
2008007219	4010	Operaciones de gestión	0,00	19.000,00	401	ACREEDORES POR OBLIGACIONES RECONOCIDAS. PRESUPUESTOS CERRADOS
2010008932	4010	Operaciones de gestión	0,00	1,25	401	ACREEDORES POR OBLIGACIONES RECONOCIDAS. PRESUPUESTOS CERRADOS
2013000753	4010	Operaciones de gestión	0,00	0,00	401	ACREEDORES POR OBLIGACIONES RECONOCIDAS. PRESUPUESTOS CERRADOS
2013006468	4010	Operaciones de gestión	0,00	16.443,63	401	ACREEDORES POR OBLIGACIONES RECONOCIDAS. PRESUPUESTOS CERRADOS
2014005019	4010	Operaciones de gestión	0,00	1.049,48	401	ACREEDORES POR OBLIGACIONES RECONOCIDAS. PRESUPUESTOS CERRADOS
2014005065	4010	Operaciones de gestión	0,00	850,00	401	ACREEDORES POR OBLIGACIONES RECONOCIDAS. PRESUPUESTOS CERRADOS
2014005189	4010	Operaciones de gestión	0,00	261,00	401	ACREEDORES POR OBLIGACIONES RECONOCIDAS. PRESUPUESTOS CERRADOS
2014005190	4010	Operaciones de gestión	0,00	261,00	401	ACREEDORES POR OBLIGACIONES RECONOCIDAS. PRESUPUESTOS CERRADOS
2014005192	4010	Operaciones de gestión	0,00	30,00	401	ACREEDORES POR OBLIGACIONES RECONOCIDAS. PRESUPUESTOS CERRADOS
2014005193	4010	Operaciones de gestión	0,00	1.200,00	401	ACREEDORES POR OBLIGACIONES RECONOCIDAS. PRESUPUESTOS CERRADOS
2014005235	4010	Operaciones de gestión	0,00	0,00	401	ACREEDORES POR OBLIGACIONES RECONOCIDAS. PRESUPUESTOS CERRADOS
2014005237	4010	Operaciones de gestión	0,00	1.950,00	401	ACREEDORES POR OBLIGACIONES RECONOCIDAS. PRESUPUESTOS CERRADOS
2014005238	4010	Operaciones de gestión	0,00	1.150,00	401	ACREEDORES POR OBLIGACIONES RECONOCIDAS. PRESUPUESTOS CERRADOS
2014005239	4010	Operaciones de gestión	0,00	1.250,00	401	ACREEDORES POR OBLIGACIONES RECONOCIDAS. PRESUPUESTOS CERRADOS

ESTADO DE CONCILIACION

Operación 2015	Cuenta 2015	Descripción cuenta 2015	Importe Debe 2015	Importe Haber 2015	Cuenta
2014005243	4010	Operaciones de gestión	0,00	900,00	401
2014005247	4010	Operaciones de gestión	0,00	600,00	401
2014005248	4010	Operaciones de gestión	0,00	2.500,00	401
2014005249	4010	Operaciones de gestión	0,00	1.766,76	401
2014005250	4010	Operaciones de gestión	0,00	22.682,22	401
2014005251	4010	Operaciones de gestión	0,00	995,02	401
2014005252	4010	Operaciones de gestión	0,00	46.089,56	401
2014005253	4010	Operaciones de gestión	0,00	181,50	401
2014005255	4010	Operaciones de gestión	0,00	19,67	401
2014005256	4010	Operaciones de gestión	0,00	2.300,00	401
2014005257	4010	Operaciones de gestión	0,00	1.550,00	401
2014005261	4010	Operaciones de gestión	0,00	52,20	401
2014005262	4010	Operaciones de gestión	0,00	52,20	401
2014005263	4010	Operaciones de gestión	0,00	52,20	401
2014005264	4010	Operaciones de gestión	0,00	58,00	401
2014005265	4010	Operaciones de gestión	0,00	58,00	401
2014005266	4010	Operaciones de gestión	0,00	58,00	401
2014005268	4010	Operaciones de gestión	0,00	373,97	401
2014005271	4010	Operaciones de gestión	0,00	350,00	401
2014005272	4010	Operaciones de gestión	0,00	350,00	401
2014005273	4010	Operaciones de gestión	0,00	350,00	401
2014005274	4010	Operaciones de gestión	0,00	350,00	401
2014005275	4010	Operaciones de gestión	0,00	350,00	401

ESTADO DE CONCILIACION

Operación 2015	Cuenta 2015	Descripción cuenta 2015	Importe Debe 2015	Importe Haber 2015	Cuenta 2014	
2014005276	4010	Operaciones de gestión	0,00	350,00	401	ACREEDORES POR OBLIGACIONES RECONOCIDAS, PRESUPUESTOS CERRADOS
2014005277	4010	Operaciones de gestión	0,00	350,00	401	ACREEDORES POR OBLIGACIONES RECONOCIDAS, PRESUPUESTOS CERRADOS
2014005278	4010	Operaciones de gestión	0,00	350,00	401	ACREEDORES POR OBLIGACIONES RECONOCIDAS, PRESUPUESTOS CERRADOS
2014005279	4010	Operaciones de gestión	0,00	350,00	401	ACREEDORES POR OBLIGACIONES RECONOCIDAS, PRESUPUESTOS CERRADOS
2014005280	4010	Operaciones de gestión	0,00	350,00	401	ACREEDORES POR OBLIGACIONES RECONOCIDAS, PRESUPUESTOS CERRADOS
2014005281	4010	Operaciones de gestión	0,00	49.177,58	401	ACREEDORES POR OBLIGACIONES RECONOCIDAS, PRESUPUESTOS CERRADOS
2014005283	4010	Operaciones de gestión	0,00	115,45	401	ACREEDORES POR OBLIGACIONES RECONOCIDAS, PRESUPUESTOS CERRADOS
2014005284	4010	Operaciones de gestión	0,00	38.127,12	401	ACREEDORES POR OBLIGACIONES RECONOCIDAS, PRESUPUESTOS CERRADOS
2014005285	4010	Operaciones de gestión	0,00	38.127,12	401	ACREEDORES POR OBLIGACIONES RECONOCIDAS, PRESUPUESTOS CERRADOS
2014005306	4010	Operaciones de gestión	0,00	50.059,87	401	ACREEDORES POR OBLIGACIONES RECONOCIDAS, PRESUPUESTOS CERRADOS
2014005432	4010	Operaciones de gestión	0,00	12.009,40	401	ACREEDORES POR OBLIGACIONES RECONOCIDAS, PRESUPUESTOS CERRADOS
2014005433	4010	Operaciones de gestión	0,00	750,00	401	ACREEDORES POR OBLIGACIONES RECONOCIDAS, PRESUPUESTOS CERRADOS
2014005434	4010	Operaciones de gestión	0,00	1.150,00	401	ACREEDORES POR OBLIGACIONES RECONOCIDAS, PRESUPUESTOS CERRADOS
2014005435	4010	Operaciones de gestión	0,00	600,00	401	ACREEDORES POR OBLIGACIONES RECONOCIDAS, PRESUPUESTOS CERRADOS
2014005436	4010	Operaciones de gestión	0,00	1.400,00	401	ACREEDORES POR OBLIGACIONES RECONOCIDAS, PRESUPUESTOS CERRADOS
2014005437	4010	Operaciones de gestión	0,00	700,00	401	ACREEDORES POR OBLIGACIONES RECONOCIDAS, PRESUPUESTOS CERRADOS
2014005438	4010	Operaciones de gestión	0,00	2.300,00	401	ACREEDORES POR OBLIGACIONES RECONOCIDAS, PRESUPUESTOS CERRADOS
2014005439	4010	Operaciones de gestión	0,00	750,00	401	ACREEDORES POR OBLIGACIONES RECONOCIDAS, PRESUPUESTOS CERRADOS
2014005440	4010	Operaciones de gestión	0,00	6.000,00	401	ACREEDORES POR OBLIGACIONES RECONOCIDAS, PRESUPUESTOS CERRADOS
2014005517	4010	Operaciones de gestión	0,00	1.059,40	401	ACREEDORES POR OBLIGACIONES RECONOCIDAS, PRESUPUESTOS CERRADOS
2014005518	4010	Operaciones de gestión	0,00	763,59	401	ACREEDORES POR OBLIGACIONES RECONOCIDAS, PRESUPUESTOS CERRADOS
2014005519	4010	Operaciones de gestión	0,00	1.900,00	401	ACREEDORES POR OBLIGACIONES RECONOCIDAS, PRESUPUESTOS CERRADOS

ESTADO DE CONCILIACION

Operación 2015	Cuenta 2015	Descripción cuenta 2015	Importe Debe 2015	Importe Haber 2015	Cuenta 2014	
2014005520	4010	Operaciones de gestión	0,00	763,59	401	ACREEDORES POR OBLIGACIONES RECONOCIDAS, PRESUPUESTOS CERRADOS
2014005521	4010	Operaciones de gestión	0,00	400,00	401	ACREEDORES POR OBLIGACIONES RECONOCIDAS, PRESUPUESTOS CERRADOS
2014005522	4010	Operaciones de gestión	0,00	550,00	401	ACREEDORES POR OBLIGACIONES RECONOCIDAS, PRESUPUESTOS CERRADOS
2014005523	4010	Operaciones de gestión	0,00	8.228,00	401	ACREEDORES POR OBLIGACIONES RECONOCIDAS, PRESUPUESTOS CERRADOS
2014005524	4010	Operaciones de gestión	0,00	4.719,00	401	ACREEDORES POR OBLIGACIONES RECONOCIDAS, PRESUPUESTOS CERRADOS
2014005525	4010	Operaciones de gestión	0,00	1.900,00	401	ACREEDORES POR OBLIGACIONES RECONOCIDAS, PRESUPUESTOS CERRADOS
2014005526	4010	Operaciones de gestión	0,00	2.000,00	401	ACREEDORES POR OBLIGACIONES RECONOCIDAS, PRESUPUESTOS CERRADOS
2014005530	4010	Operaciones de gestión	0,00	30.612,69	401	ACREEDORES POR OBLIGACIONES RECONOCIDAS, PRESUPUESTOS CERRADOS
2014005531	4010	Operaciones de gestión	0,00	5.000,00	401	ACREEDORES POR OBLIGACIONES RECONOCIDAS, PRESUPUESTOS CERRADOS
2014005532	4010	Operaciones de gestión	0,00	35.530,00	401	ACREEDORES POR OBLIGACIONES RECONOCIDAS, PRESUPUESTOS CERRADOS
2014005533	4010	Operaciones de gestión	0,00	150,00	401	ACREEDORES POR OBLIGACIONES RECONOCIDAS, PRESUPUESTOS CERRADOS
2014005534	4010	Operaciones de gestión	0,00	839,37	401	ACREEDORES POR OBLIGACIONES RECONOCIDAS, PRESUPUESTOS CERRADOS
2014005535	4010	Operaciones de gestión	0,00	95,00	401	ACREEDORES POR OBLIGACIONES RECONOCIDAS, PRESUPUESTOS CERRADOS
2014005536	4010	Operaciones de gestión	0,00	84,00	401	ACREEDORES POR OBLIGACIONES RECONOCIDAS, PRESUPUESTOS CERRADOS
2014005537	4010	Operaciones de gestión	0,00	171,00	401	ACREEDORES POR OBLIGACIONES RECONOCIDAS, PRESUPUESTOS CERRADOS
2014005538	4010	Operaciones de gestión	0,00	152,00	401	ACREEDORES POR OBLIGACIONES RECONOCIDAS, PRESUPUESTOS CERRADOS
2014005545	4010	Operaciones de gestión	0,00	85,00	401	ACREEDORES POR OBLIGACIONES RECONOCIDAS, PRESUPUESTOS CERRADOS
2014005549	4010	Operaciones de gestión	0,00	44.492,47	401	ACREEDORES POR OBLIGACIONES RECONOCIDAS, PRESUPUESTOS CERRADOS
2014005550	4010	Operaciones de gestión	0,00	15.371,29	401	ACREEDORES POR OBLIGACIONES RECONOCIDAS, PRESUPUESTOS CERRADOS
2014005564	4010	Operaciones de gestión	0,00	2.500,00	401	ACREEDORES POR OBLIGACIONES RECONOCIDAS, PRESUPUESTOS CERRADOS
2014005565	4010	Operaciones de gestión	0,00	431,52	401	ACREEDORES POR OBLIGACIONES RECONOCIDAS, PRESUPUESTOS CERRADOS
2014005566	4010	Operaciones de gestión	0,00	413,40	401	ACREEDORES POR OBLIGACIONES RECONOCIDAS, PRESUPUESTOS CERRADOS

ESTADO DE CONCILIACION

Operación 2015	Cuenta 2015	Descripción cuenta 2015	Importe Debe 2015	Importe Haber 2015	Cuenta 2014	
2014005567	4010	Operaciones de gestión	0,00	747,05	401	ACREEDORES POR OBLIGACIONES RECONOCIDAS, PRESUPUESTOS CERRADOS
2014005568	4010	Operaciones de gestión	0,00	425,05	401	ACREEDORES POR OBLIGACIONES RECONOCIDAS, PRESUPUESTOS CERRADOS
2014005569	4010	Operaciones de gestión	0,00	440,49	401	ACREEDORES POR OBLIGACIONES RECONOCIDAS, PRESUPUESTOS CERRADOS
2014005570	4010	Operaciones de gestión	0,00	830,50	401	ACREEDORES POR OBLIGACIONES RECONOCIDAS, PRESUPUESTOS CERRADOS
2014005571	4010	Operaciones de gestión	0,00	897,59	401	ACREEDORES POR OBLIGACIONES RECONOCIDAS, PRESUPUESTOS CERRADOS
2014005572	4010	Operaciones de gestión	0,00	325,26	401	ACREEDORES POR OBLIGACIONES RECONOCIDAS, PRESUPUESTOS CERRADOS
2014005573	4010	Operaciones de gestión	0,00	302,72	401	ACREEDORES POR OBLIGACIONES RECONOCIDAS, PRESUPUESTOS CERRADOS
2014005574	4010	Operaciones de gestión	0,00	425,63	401	ACREEDORES POR OBLIGACIONES RECONOCIDAS, PRESUPUESTOS CERRADOS
2014005575	4010	Operaciones de gestión	0,00	15,98	401	ACREEDORES POR OBLIGACIONES RECONOCIDAS, PRESUPUESTOS CERRADOS
2014005576	4010	Operaciones de gestión	0,00	214,41	401	ACREEDORES POR OBLIGACIONES RECONOCIDAS, PRESUPUESTOS CERRADOS
2014005577	4010	Operaciones de gestión	0,00	6.104,58	401	ACREEDORES POR OBLIGACIONES RECONOCIDAS, PRESUPUESTOS CERRADOS
2014005578	4010	Operaciones de gestión	0,00	6.071,23	401	ACREEDORES POR OBLIGACIONES RECONOCIDAS, PRESUPUESTOS CERRADOS
2014005579	4010	Operaciones de gestión	0,00	562,65	401	ACREEDORES POR OBLIGACIONES RECONOCIDAS, PRESUPUESTOS CERRADOS
2014005580	4010	Operaciones de gestión	0,00	1.377,51	401	ACREEDORES POR OBLIGACIONES RECONOCIDAS, PRESUPUESTOS CERRADOS
2014005581	4010	Operaciones de gestión	0,00	1.187,93	401	ACREEDORES POR OBLIGACIONES RECONOCIDAS, PRESUPUESTOS CERRADOS
2014005582	4010	Operaciones de gestión	0,00	461,05	401	ACREEDORES POR OBLIGACIONES RECONOCIDAS, PRESUPUESTOS CERRADOS
2014005583	4010	Operaciones de gestión	0,00	1.500,00	401	ACREEDORES POR OBLIGACIONES RECONOCIDAS, PRESUPUESTOS CERRADOS
2014005584	4010	Operaciones de gestión	0,00	1.500,00	401	ACREEDORES POR OBLIGACIONES RECONOCIDAS, PRESUPUESTOS CERRADOS
2014005585	4010	Operaciones de gestión	0,00	500,00	401	ACREEDORES POR OBLIGACIONES RECONOCIDAS, PRESUPUESTOS CERRADOS
2014005586	4010	Operaciones de gestión	0,00	3.182,28	401	ACREEDORES POR OBLIGACIONES RECONOCIDAS, PRESUPUESTOS CERRADOS
2014005587	4010	Operaciones de gestión	0,00	5.531,34	401	ACREEDORES POR OBLIGACIONES RECONOCIDAS, PRESUPUESTOS CERRADOS
2014005588	4010	Operaciones de gestión	0,00	4.235,00	401	ACREEDORES POR OBLIGACIONES RECONOCIDAS, PRESUPUESTOS CERRADOS
2014005589	4010	Operaciones de gestión	0,00	3.242,19	401	ACREEDORES POR OBLIGACIONES RECONOCIDAS, PRESUPUESTOS CERRADOS

ESTADO DE CONCILIACION

Operación 2015	Cuenta 2015	Descripción cuenta 2015	Importe Debe 2015			Importe Haber 2015			Cuenta 2014
2014005590	4010	Operaciones de gestión	0,00	250,00	401				ACREEDORES POR OBLIGACIONES RECONOCIDAS, PRESUPUESTOS CERRADOS
2014005591	4010	Operaciones de gestión	0,00	174,19	401				ACREEDORES POR OBLIGACIONES RECONOCIDAS, PRESUPUESTOS CERRADOS
2014005592	4010	Operaciones de gestión	0,00	145,06	401				ACREEDORES POR OBLIGACIONES RECONOCIDAS, PRESUPUESTOS CERRADOS
2014005593	4010	Operaciones de gestión	0,00	21.688,78	401				ACREEDORES POR OBLIGACIONES RECONOCIDAS, PRESUPUESTOS CERRADOS
2014005594	4010	Operaciones de gestión	0,00	9.340,61	401				ACREEDORES POR OBLIGACIONES RECONOCIDAS, PRESUPUESTOS CERRADOS
2014005595	4010	Operaciones de gestión	0,00	21,78	401				ACREEDORES POR OBLIGACIONES RECONOCIDAS, PRESUPUESTOS CERRADOS
2014005596	4010	Operaciones de gestión	0,00	108,90	401				ACREEDORES POR OBLIGACIONES RECONOCIDAS, PRESUPUESTOS CERRADOS
2014005597	4010	Operaciones de gestión	0,00	1.288,98	401				ACREEDORES POR OBLIGACIONES RECONOCIDAS, PRESUPUESTOS CERRADOS
2014005598	4010	Operaciones de gestión	0,00	4.301,68	401				ACREEDORES POR OBLIGACIONES RECONOCIDAS, PRESUPUESTOS CERRADOS
2014005599	4010	Operaciones de gestión	0,00	7.177,50	401				ACREEDORES POR OBLIGACIONES RECONOCIDAS, PRESUPUESTOS CERRADOS
2014005600	4010	Operaciones de gestión	0,00	5.791,07	401				ACREEDORES POR OBLIGACIONES RECONOCIDAS, PRESUPUESTOS CERRADOS
2014005601	4010	Operaciones de gestión	0,00	6.708,71	401				ACREEDORES POR OBLIGACIONES RECONOCIDAS, PRESUPUESTOS CERRADOS
2014005602	4010	Operaciones de gestión	0,00	20.878,37	401				ACREEDORES POR OBLIGACIONES RECONOCIDAS, PRESUPUESTOS CERRADOS
2014005603	4010	Operaciones de gestión	0,00	20.864,38	401				ACREEDORES POR OBLIGACIONES RECONOCIDAS, PRESUPUESTOS CERRADOS
2014005670	4010	Operaciones de gestión	0,00	500,00	401				ACREEDORES POR OBLIGACIONES RECONOCIDAS, PRESUPUESTOS CERRADOS
2014005671	4010	Operaciones de gestión	0,00	3.388,00	401				ACREEDORES POR OBLIGACIONES RECONOCIDAS, PRESUPUESTOS CERRADOS
2014005672	4010	Operaciones de gestión	0,00	1.100,00	401				ACREEDORES POR OBLIGACIONES RECONOCIDAS, PRESUPUESTOS CERRADOS
2014005673	4010	Operaciones de gestión	0,00	108,90	401				ACREEDORES POR OBLIGACIONES RECONOCIDAS, PRESUPUESTOS CERRADOS
2014005674	4010	Operaciones de gestión	0,00	6.250,00	401				ACREEDORES POR OBLIGACIONES RECONOCIDAS, PRESUPUESTOS CERRADOS
2014005675	4010	Operaciones de gestión	0,00	21,78	401				ACREEDORES POR OBLIGACIONES RECONOCIDAS, PRESUPUESTOS CERRADOS
2014005676	4010	Operaciones de gestión	0,00	562,65	401				ACREEDORES POR OBLIGACIONES RECONOCIDAS, PRESUPUESTOS CERRADOS
2014005678	4010	Operaciones de gestión	0,00	10.068,00	401				ACREEDORES POR OBLIGACIONES RECONOCIDAS, PRESUPUESTOS CERRADOS

ESTADO DE CONCILIACION

Operación 2015	Cuenta 2015	Descripción cuenta 2015	Importe Debe 2015	Importe Haber 2015	Cuenta 2014	
2014005680	4010	Operaciones de gestión	0,00	6.830,27	401	ACREEDORES POR OBLIGACIONES RECONOCIDAS. PRESUPUESTOS CERRADOS
2014005681	4010	Operaciones de gestión	0,00	86,54	401	ACREEDORES POR OBLIGACIONES RECONOCIDAS. PRESUPUESTOS CERRADOS
2014005682	4010	Operaciones de gestión	0,00	69,59	401	ACREEDORES POR OBLIGACIONES RECONOCIDAS. PRESUPUESTOS CERRADOS
2014005683	4010	Operaciones de gestión	0,00	184,92	401	ACREEDORES POR OBLIGACIONES RECONOCIDAS. PRESUPUESTOS CERRADOS
2014005684	4010	Operaciones de gestión	0,00	177,90	401	ACREEDORES POR OBLIGACIONES RECONOCIDAS. PRESUPUESTOS CERRADOS
2014005685	4010	Operaciones de gestión	0,00	181,16	401	ACREEDORES POR OBLIGACIONES RECONOCIDAS. PRESUPUESTOS CERRADOS
2014005686	4010	Operaciones de gestión	0,00	5.820,00	401	ACREEDORES POR OBLIGACIONES RECONOCIDAS. PRESUPUESTOS CERRADOS
2014005687	4010	Operaciones de gestión	0,00	5.820,00	401	ACREEDORES POR OBLIGACIONES RECONOCIDAS. PRESUPUESTOS CERRADOS
2014005688	4010	Operaciones de gestión	0,00	6.538,11	401	ACREEDORES POR OBLIGACIONES RECONOCIDAS. PRESUPUESTOS CERRADOS
2014005689	4010	Operaciones de gestión	0,00	250,00	401	ACREEDORES POR OBLIGACIONES RECONOCIDAS. PRESUPUESTOS CERRADOS
2014005690	4010	Operaciones de gestión	0,00	10.560,00	401	ACREEDORES POR OBLIGACIONES RECONOCIDAS. PRESUPUESTOS CERRADOS
2014005691	4010	Operaciones de gestión	0,00	5.822,42	401	ACREEDORES POR OBLIGACIONES RECONOCIDAS. PRESUPUESTOS CERRADOS
2014005692	4010	Operaciones de gestión	0,00	70,98	401	ACREEDORES POR OBLIGACIONES RECONOCIDAS. PRESUPUESTOS CERRADOS
2014005693	4010	Operaciones de gestión	0,00	70,98	401	ACREEDORES POR OBLIGACIONES RECONOCIDAS. PRESUPUESTOS CERRADOS
2014005694	4010	Operaciones de gestión	0,00	66,09	401	ACREEDORES POR OBLIGACIONES RECONOCIDAS. PRESUPUESTOS CERRADOS
2014005695	4010	Operaciones de gestión	0,00	577,22	401	ACREEDORES POR OBLIGACIONES RECONOCIDAS. PRESUPUESTOS CERRADOS
2014005696	4010	Operaciones de gestión	0,00	503,88	401	ACREEDORES POR OBLIGACIONES RECONOCIDAS. PRESUPUESTOS CERRADOS
2014005698	4010	Operaciones de gestión	0,00	693,27	401	ACREEDORES POR OBLIGACIONES RECONOCIDAS. PRESUPUESTOS CERRADOS
2014005699	4010	Operaciones de gestión	0,00	426,33	401	ACREEDORES POR OBLIGACIONES RECONOCIDAS. PRESUPUESTOS CERRADOS
2014005700	4010	Operaciones de gestión	0,00	2.318,41	401	ACREEDORES POR OBLIGACIONES RECONOCIDAS. PRESUPUESTOS CERRADOS
2014005701	4010	Operaciones de gestión	0,00	1.501,57	401	ACREEDORES POR OBLIGACIONES RECONOCIDAS. PRESUPUESTOS CERRADOS
2014005702	4010	Operaciones de gestión	0,00	1.500,33	401	ACREEDORES POR OBLIGACIONES RECONOCIDAS. PRESUPUESTOS CERRADOS
2014005703	4010	Operaciones de gestión	0,00	801,14	401	ACREEDORES POR OBLIGACIONES RECONOCIDAS. PRESUPUESTOS CERRADOS

ESTADO DE CONCILIACION

Operación 2015	Cuenta 2015	Descripción cuenta 2015	Importe Debe 2015	Importe Haber 2015	Cuenta 2014	
2014005704	4010	Operaciones de gestión	0,00	36,77	401	ACREEDORES POR OBLIGACIONES RECONOCIDAS, PRESUPUESTOS CERRADOS
2014005705	4010	Operaciones de gestión	0,00	1.080,00	401	ACREEDORES POR OBLIGACIONES RECONOCIDAS, PRESUPUESTOS CERRADOS
2014005706	4010	Operaciones de gestión	0,00	3.722,61	401	ACREEDORES POR OBLIGACIONES RECONOCIDAS, PRESUPUESTOS CERRADOS
2014005707	4010	Operaciones de gestión	0,00	995,02	401	ACREEDORES POR OBLIGACIONES RECONOCIDAS, PRESUPUESTOS CERRADOS
2014005708	4010	Operaciones de gestión	0,00	4.333,48	401	ACREEDORES POR OBLIGACIONES RECONOCIDAS, PRESUPUESTOS CERRADOS
2014005709	4010	Operaciones de gestión	0,00	4.333,48	401	ACREEDORES POR OBLIGACIONES RECONOCIDAS, PRESUPUESTOS CERRADOS
2014005710	4010	Operaciones de gestión	0,00	763,59	401	ACREEDORES POR OBLIGACIONES RECONOCIDAS, PRESUPUESTOS CERRADOS
2014005711	4010	Operaciones de gestión	0,00	275,41	401	ACREEDORES POR OBLIGACIONES RECONOCIDAS, PRESUPUESTOS CERRADOS
2014005722	4010	Operaciones de gestión	0,00	243,09	401	ACREEDORES POR OBLIGACIONES RECONOCIDAS, PRESUPUESTOS CERRADOS
2014005724	4010	Operaciones de gestión	0,00	64,52	401	ACREEDORES POR OBLIGACIONES RECONOCIDAS, PRESUPUESTOS CERRADOS
2014005725	4010	Operaciones de gestión	0,00	345,20	401	ACREEDORES POR OBLIGACIONES RECONOCIDAS, PRESUPUESTOS CERRADOS
2014005726	4010	Operaciones de gestión	0,00	289,34	401	ACREEDORES POR OBLIGACIONES RECONOCIDAS, PRESUPUESTOS CERRADOS
2014005727	4010	Operaciones de gestión	0,00	599,02	401	ACREEDORES POR OBLIGACIONES RECONOCIDAS, PRESUPUESTOS CERRADOS
2014005728	4010	Operaciones de gestión	0,00	376,43	401	ACREEDORES POR OBLIGACIONES RECONOCIDAS, PRESUPUESTOS CERRADOS
2014005729	4010	Operaciones de gestión	0,00	2.420,00	401	ACREEDORES POR OBLIGACIONES RECONOCIDAS, PRESUPUESTOS CERRADOS
2014005730	4010	Operaciones de gestión	0,00	301,93	401	ACREEDORES POR OBLIGACIONES RECONOCIDAS, PRESUPUESTOS CERRADOS
2014005731	4010	Operaciones de gestión	0,00	1.041,85	401	ACREEDORES POR OBLIGACIONES RECONOCIDAS, PRESUPUESTOS CERRADOS
2014005732	4010	Operaciones de gestión	0,00	1.524,60	401	ACREEDORES POR OBLIGACIONES RECONOCIDAS, PRESUPUESTOS CERRADOS
2014005733	4010	Operaciones de gestión	0,00	250,00	401	ACREEDORES POR OBLIGACIONES RECONOCIDAS, PRESUPUESTOS CERRADOS
2014005734	4010	Operaciones de gestión	0,00	1.531,86	401	ACREEDORES POR OBLIGACIONES RECONOCIDAS, PRESUPUESTOS CERRADOS
2014005735	4010	Operaciones de gestión	0,00	1.000,00	401	ACREEDORES POR OBLIGACIONES RECONOCIDAS, PRESUPUESTOS CERRADOS
2014005736	4010	Operaciones de gestión	0,00	129,00	401	ACREEDORES POR OBLIGACIONES RECONOCIDAS, PRESUPUESTOS CERRADOS

ESTADO DE CONCILIACION

Operación 2015	Cuenta 2015	Descripción cuenta 2015	Importe Debe 2015	Importe Haber 2015	Cuenta 2014	
2014005737	4010	Operaciones de gestión	0,00	960,45	401	ACREEDORES POR OBLIGACIONES RECONOCIDAS, PRESUPUESTOS CERRADOS
2014005738	4010	Operaciones de gestión	0,00	3.909,91	401	ACREEDORES POR OBLIGACIONES RECONOCIDAS, PRESUPUESTOS CERRADOS
2014005739	4010	Operaciones de gestión	0,00	145,20	401	ACREEDORES POR OBLIGACIONES RECONOCIDAS, PRESUPUESTOS CERRADOS
2014005740	4010	Operaciones de gestión	0,00	31,46	401	ACREEDORES POR OBLIGACIONES RECONOCIDAS, PRESUPUESTOS CERRADOS
2014005741	4010	Operaciones de gestión	0,00	248,20	401	ACREEDORES POR OBLIGACIONES RECONOCIDAS, PRESUPUESTOS CERRADOS
2014005742	4010	Operaciones de gestión	0,00	200,00	401	ACREEDORES POR OBLIGACIONES RECONOCIDAS, PRESUPUESTOS CERRADOS
2014005748	4010	Operaciones de gestión	0,00	363,00	401	ACREEDORES POR OBLIGACIONES RECONOCIDAS, PRESUPUESTOS CERRADOS
2014005749	4010	Operaciones de gestión	0,00	288,75	401	ACREEDORES POR OBLIGACIONES RECONOCIDAS, PRESUPUESTOS CERRADOS
2014005750	4010	Operaciones de gestión	0,00	700,50	401	ACREEDORES POR OBLIGACIONES RECONOCIDAS, PRESUPUESTOS CERRADOS
2014005751	4010	Operaciones de gestión	0,00	196,50	401	ACREEDORES POR OBLIGACIONES RECONOCIDAS, PRESUPUESTOS CERRADOS
2014005752	4010	Operaciones de gestión	0,00	344,00	401	ACREEDORES POR OBLIGACIONES RECONOCIDAS, PRESUPUESTOS CERRADOS
2014005754	4010	Operaciones de gestión	0,00	639,00	401	ACREEDORES POR OBLIGACIONES RECONOCIDAS, PRESUPUESTOS CERRADOS
2014005755	4010	Operaciones de gestión	0,00	362,52	401	ACREEDORES POR OBLIGACIONES RECONOCIDAS, PRESUPUESTOS CERRADOS
2014005756	4010	Operaciones de gestión	0,00	520,84	401	ACREEDORES POR OBLIGACIONES RECONOCIDAS, PRESUPUESTOS CERRADOS
2014005757	4010	Operaciones de gestión	0,00	195,00	401	ACREEDORES POR OBLIGACIONES RECONOCIDAS, PRESUPUESTOS CERRADOS
2014005758	4010	Operaciones de gestión	0,00	9.372,28	401	ACREEDORES POR OBLIGACIONES RECONOCIDAS, PRESUPUESTOS CERRADOS
2014005759	4010	Operaciones de gestión	0,00	4.301,68	401	ACREEDORES POR OBLIGACIONES RECONOCIDAS, PRESUPUESTOS CERRADOS
2014005760	4010	Operaciones de gestión	0,00	11,47	401	ACREEDORES POR OBLIGACIONES RECONOCIDAS, PRESUPUESTOS CERRADOS
2014005761	4010	Operaciones de gestión	0,00	1.145,76	401	ACREEDORES POR OBLIGACIONES RECONOCIDAS, PRESUPUESTOS CERRADOS
2014005762	4010	Operaciones de gestión	0,00	1.569,83	401	ACREEDORES POR OBLIGACIONES RECONOCIDAS, PRESUPUESTOS CERRADOS
2014005763	4010	Operaciones de gestión	0,00	62,31	401	ACREEDORES POR OBLIGACIONES RECONOCIDAS, PRESUPUESTOS CERRADOS
2014005764	4010	Operaciones de gestión	0,00	249,70	401	ACREEDORES POR OBLIGACIONES RECONOCIDAS, PRESUPUESTOS CERRADOS

ESTADO DE CONCILIACION

Operación 2015	Cuenta 2015	Descripción cuenta 2015	Importe Debe 2015	Importe Haber 2015	Cuenta 2014	
2014005765	4010	Operaciones de gestión	0,00	990,00	401	ACREEDORES POR OBLIGACIONES RECONOCIDAS, PRESUPUESTOS CERRADOS
2014005766	4010	Operaciones de gestión	0,00	53,18	401	ACREEDORES POR OBLIGACIONES RECONOCIDAS, PRESUPUESTOS CERRADOS
2014005767	4010	Operaciones de gestión	0,00	257,13	401	ACREEDORES POR OBLIGACIONES RECONOCIDAS, PRESUPUESTOS CERRADOS
2014005768	4010	Operaciones de gestión	0,00	395,96	401	ACREEDORES POR OBLIGACIONES RECONOCIDAS, PRESUPUESTOS CERRADOS
2014005769	4010	Operaciones de gestión	0,00	290,40	401	ACREEDORES POR OBLIGACIONES RECONOCIDAS, PRESUPUESTOS CERRADOS
2014005770	4010	Operaciones de gestión	0,00	605,00	401	ACREEDORES POR OBLIGACIONES RECONOCIDAS, PRESUPUESTOS CERRADOS
2014005771	4010	Operaciones de gestión	0,00	53,49	401	ACREEDORES POR OBLIGACIONES RECONOCIDAS, PRESUPUESTOS CERRADOS
2014005772	4010	Operaciones de gestión	0,00	128,56	401	ACREEDORES POR OBLIGACIONES RECONOCIDAS, PRESUPUESTOS CERRADOS
2014005773	4010	Operaciones de gestión	0,00	70,46	401	ACREEDORES POR OBLIGACIONES RECONOCIDAS, PRESUPUESTOS CERRADOS
2014005774	4010	Operaciones de gestión	0,00	99,84	401	ACREEDORES POR OBLIGACIONES RECONOCIDAS, PRESUPUESTOS CERRADOS
2014005775	4010	Operaciones de gestión	0,00	275,60	401	ACREEDORES POR OBLIGACIONES RECONOCIDAS, PRESUPUESTOS CERRADOS
2014005776	4010	Operaciones de gestión	0,00	748,08	401	ACREEDORES POR OBLIGACIONES RECONOCIDAS, PRESUPUESTOS CERRADOS
2014005777	4010	Operaciones de gestión	0,00	898,43	401	ACREEDORES POR OBLIGACIONES RECONOCIDAS, PRESUPUESTOS CERRADOS
2014005779	4010	Operaciones de gestión	0,00	352,00	401	ACREEDORES POR OBLIGACIONES RECONOCIDAS, PRESUPUESTOS CERRADOS
2014005780	4010	Operaciones de gestión	0,00	567,81	401	ACREEDORES POR OBLIGACIONES RECONOCIDAS, PRESUPUESTOS CERRADOS
2014005781	4010	Operaciones de gestión	0,00	1.439,90	401	ACREEDORES POR OBLIGACIONES RECONOCIDAS, PRESUPUESTOS CERRADOS
2014005782	4010	Operaciones de gestión	0,00	1.684,76	401	ACREEDORES POR OBLIGACIONES RECONOCIDAS, PRESUPUESTOS CERRADOS
2014005783	4010	Operaciones de gestión	0,00	90,75	401	ACREEDORES POR OBLIGACIONES RECONOCIDAS, PRESUPUESTOS CERRADOS
2014005785	4010	Operaciones de gestión	0,00	332,75	401	ACREEDORES POR OBLIGACIONES RECONOCIDAS, PRESUPUESTOS CERRADOS
2014005786	4010	Operaciones de gestión	0,00	356,95	401	ACREEDORES POR OBLIGACIONES RECONOCIDAS, PRESUPUESTOS CERRADOS
2014005787	4010	Operaciones de gestión	0,00	216,74	401	ACREEDORES POR OBLIGACIONES RECONOCIDAS, PRESUPUESTOS CERRADOS
2014005788	4010	Operaciones de gestión	0,00	90,15	401	ACREEDORES POR OBLIGACIONES RECONOCIDAS, PRESUPUESTOS CERRADOS
2014005789	4010	Operaciones de gestión	0,00	200,81	401	ACREEDORES POR OBLIGACIONES RECONOCIDAS, PRESUPUESTOS CERRADOS

ESTADO DE CONCILIACION

Operación 2015	Cuenta 2015	Descripción cuenta 2015	Importe Debe 2015	Importe Haber 2015	Cuenta 2014	
2014005790	4010	Operaciones de gestión	0,00	122,98	401	ACREEDORES POR OBLIGACIONES RECONOCIDAS, PRESUPUESTOS CERRADOS
2014005791	4010	Operaciones de gestión	0,00	278,30	401	ACREEDORES POR OBLIGACIONES RECONOCIDAS, PRESUPUESTOS CERRADOS
2014005792	4010	Operaciones de gestión	0,00	61,60	401	ACREEDORES POR OBLIGACIONES RECONOCIDAS, PRESUPUESTOS CERRADOS
2014005793	4010	Operaciones de gestión	0,00	217,80	401	ACREEDORES POR OBLIGACIONES RECONOCIDAS, PRESUPUESTOS CERRADOS
2014005798	4010	Operaciones de gestión	0,00	234,53	401	ACREEDORES POR OBLIGACIONES RECONOCIDAS, PRESUPUESTOS CERRADOS
2014005799	4010	Operaciones de gestión	0,00	337,21	401	ACREEDORES POR OBLIGACIONES RECONOCIDAS, PRESUPUESTOS CERRADOS
2014005800	4010	Operaciones de gestión	0,00	378,56	401	ACREEDORES POR OBLIGACIONES RECONOCIDAS, PRESUPUESTOS CERRADOS
2014005801	4010	Operaciones de gestión	0,00	219,65	401	ACREEDORES POR OBLIGACIONES RECONOCIDAS, PRESUPUESTOS CERRADOS
2014005803	4010	Operaciones de gestión	0,00	1.135,62	401	ACREEDORES POR OBLIGACIONES RECONOCIDAS, PRESUPUESTOS CERRADOS
2014005804	4010	Operaciones de gestión	0,00	369,05	401	ACREEDORES POR OBLIGACIONES RECONOCIDAS, PRESUPUESTOS CERRADOS
2014005805	4010	Operaciones de gestión	0,00	207,90	401	ACREEDORES POR OBLIGACIONES RECONOCIDAS, PRESUPUESTOS CERRADOS
2014005806	4010	Operaciones de gestión	0,00	251,56	401	ACREEDORES POR OBLIGACIONES RECONOCIDAS, PRESUPUESTOS CERRADOS
2014005807	4010	Operaciones de gestión	0,00	45,57	401	ACREEDORES POR OBLIGACIONES RECONOCIDAS, PRESUPUESTOS CERRADOS
2014005808	4010	Operaciones de gestión	0,00	425,15	401	ACREEDORES POR OBLIGACIONES RECONOCIDAS, PRESUPUESTOS CERRADOS
2014005809	4010	Operaciones de gestión	0,00	1.519,76	401	ACREEDORES POR OBLIGACIONES RECONOCIDAS, PRESUPUESTOS CERRADOS
2014005810	4010	Operaciones de gestión	0,00	495,74	401	ACREEDORES POR OBLIGACIONES RECONOCIDAS, PRESUPUESTOS CERRADOS
2014005811	4010	Operaciones de gestión	0,00	450,60	401	ACREEDORES POR OBLIGACIONES RECONOCIDAS, PRESUPUESTOS CERRADOS
2014005812	4010	Operaciones de gestión	0,00	23,80	401	ACREEDORES POR OBLIGACIONES RECONOCIDAS, PRESUPUESTOS CERRADOS
2014005813	4010	Operaciones de gestión	0,00	264,46	401	ACREEDORES POR OBLIGACIONES RECONOCIDAS, PRESUPUESTOS CERRADOS
2014005814	4010	Operaciones de gestión	0,00	264,46	401	ACREEDORES POR OBLIGACIONES RECONOCIDAS, PRESUPUESTOS CERRADOS
2014005815	4010	Operaciones de gestión	0,00	121,61	401	ACREEDORES POR OBLIGACIONES RECONOCIDAS, PRESUPUESTOS CERRADOS
2014005816	4010	Operaciones de gestión	0,00	135,00	401	ACREEDORES POR OBLIGACIONES RECONOCIDAS, PRESUPUESTOS CERRADOS

ESTADO DE CONCILIACION

Operación 2015	Cuenta 2015	Descripción cuenta 2015	Importe Debe 2015	Importe Haber 2015	Cuenta 2014	
2014005821	4010	Operaciones de gestión	0,00	484,00	401	ACREEDORES POR OBLIGACIONES RECONOCIDAS, PRESUPUESTOS CERRADOS
2014005822	4010	Operaciones de gestión	0,00	900,00	401	ACREEDORES POR OBLIGACIONES RECONOCIDAS, PRESUPUESTOS CERRADOS
2014005823	4010	Operaciones de gestión	0,00	99,83	401	ACREEDORES POR OBLIGACIONES RECONOCIDAS, PRESUPUESTOS CERRADOS
2014005824	4010	Operaciones de gestión	0,00	383,18	401	ACREEDORES POR OBLIGACIONES RECONOCIDAS, PRESUPUESTOS CERRADOS
2014005825	4010	Operaciones de gestión	0,00	1.462,04	401	ACREEDORES POR OBLIGACIONES RECONOCIDAS, PRESUPUESTOS CERRADOS
2014005826	4010	Operaciones de gestión	0,00	18,15	401	ACREEDORES POR OBLIGACIONES RECONOCIDAS, PRESUPUESTOS CERRADOS
2014005832	4010	Operaciones de gestión	0,00	1.640,76	401	ACREEDORES POR OBLIGACIONES RECONOCIDAS, PRESUPUESTOS CERRADOS
2014005833	4010	Operaciones de gestión	0,00	2.456,30	401	ACREEDORES POR OBLIGACIONES RECONOCIDAS, PRESUPUESTOS CERRADOS
2014005834	4010	Operaciones de gestión	0,00	332,31	401	ACREEDORES POR OBLIGACIONES RECONOCIDAS, PRESUPUESTOS CERRADOS
2014005835	4010	Operaciones de gestión	0,00	160,30	401	ACREEDORES POR OBLIGACIONES RECONOCIDAS, PRESUPUESTOS CERRADOS
2014005836	4010	Operaciones de gestión	0,00	96,65	401	ACREEDORES POR OBLIGACIONES RECONOCIDAS, PRESUPUESTOS CERRADOS
2014005837	4010	Operaciones de gestión	0,00	120,00	401	ACREEDORES POR OBLIGACIONES RECONOCIDAS, PRESUPUESTOS CERRADOS
2014005838	4010	Operaciones de gestión	0,00	126,36	401	ACREEDORES POR OBLIGACIONES RECONOCIDAS, PRESUPUESTOS CERRADOS
2014005839	4010	Operaciones de gestión	0,00	126,36	401	ACREEDORES POR OBLIGACIONES RECONOCIDAS, PRESUPUESTOS CERRADOS
2014005840	4010	Operaciones de gestión	0,00	81,60	401	ACREEDORES POR OBLIGACIONES RECONOCIDAS, PRESUPUESTOS CERRADOS
2014005841	4010	Operaciones de gestión	0,00	139,37	401	ACREEDORES POR OBLIGACIONES RECONOCIDAS, PRESUPUESTOS CERRADOS
2014005842	4010	Operaciones de gestión	0,00	693,13	401	ACREEDORES POR OBLIGACIONES RECONOCIDAS, PRESUPUESTOS CERRADOS
2014005843	4010	Operaciones de gestión	0,00	387,20	401	ACREEDORES POR OBLIGACIONES RECONOCIDAS, PRESUPUESTOS CERRADOS
2014005844	4010	Operaciones de gestión	0,00	102,85	401	ACREEDORES POR OBLIGACIONES RECONOCIDAS, PRESUPUESTOS CERRADOS
2014005845	4010	Operaciones de gestión	0,00	750,00	401	ACREEDORES POR OBLIGACIONES RECONOCIDAS, PRESUPUESTOS CERRADOS
2014005846	4010	Operaciones de gestión	0,00	376,43	401	ACREEDORES POR OBLIGACIONES RECONOCIDAS, PRESUPUESTOS CERRADOS
2014005847	4010	Operaciones de gestión	0,00	599,02	401	ACREEDORES POR OBLIGACIONES RECONOCIDAS, PRESUPUESTOS CERRADOS

ESTADO DE CONCILIACION

Operación 2015	Cuenta 2015	Descripción cuenta 2015	Importe Debe 2015	Importe Haber 2015	Cuenta 2014	
2014005848	4010	Operaciones de gestión	0,00	302,50	401	ACREEDORES POR OBLIGACIONES RECONOCIDAS, PRESUPUESTOS CERRADOS
2014005849	4010	Operaciones de gestión	0,00	363,00	401	ACREEDORES POR OBLIGACIONES RECONOCIDAS, PRESUPUESTOS CERRADOS
2014005850	4010	Operaciones de gestión	0,00	453,75	401	ACREEDORES POR OBLIGACIONES RECONOCIDAS, PRESUPUESTOS CERRADOS
2014005851	4010	Operaciones de gestión	0,00	1.482,25	401	ACREEDORES POR OBLIGACIONES RECONOCIDAS, PRESUPUESTOS CERRADOS
2014005852	4010	Operaciones de gestión	0,00	159,46	401	ACREEDORES POR OBLIGACIONES RECONOCIDAS, PRESUPUESTOS CERRADOS
2014005853	4010	Operaciones de gestión	0,00	450,17	401	ACREEDORES POR OBLIGACIONES RECONOCIDAS, PRESUPUESTOS CERRADOS
2014005854	4010	Operaciones de gestión	0,00	79,73	401	ACREEDORES POR OBLIGACIONES RECONOCIDAS, PRESUPUESTOS CERRADOS
2014005855	4010	Operaciones de gestión	0,00	114,47	401	ACREEDORES POR OBLIGACIONES RECONOCIDAS, PRESUPUESTOS CERRADOS
2014005856	4010	Operaciones de gestión	0,00	139,15	401	ACREEDORES POR OBLIGACIONES RECONOCIDAS, PRESUPUESTOS CERRADOS
2014005857	4010	Operaciones de gestión	0,00	33,82	401	ACREEDORES POR OBLIGACIONES RECONOCIDAS, PRESUPUESTOS CERRADOS
2014005858	4010	Operaciones de gestión	0,00	209,96	401	ACREEDORES POR OBLIGACIONES RECONOCIDAS, PRESUPUESTOS CERRADOS
2014005859	4010	Operaciones de gestión	0,00	225,00	401	ACREEDORES POR OBLIGACIONES RECONOCIDAS, PRESUPUESTOS CERRADOS
2014005872	4010	Operaciones de gestión	0,00	396,37	401	ACREEDORES POR OBLIGACIONES RECONOCIDAS, PRESUPUESTOS CERRADOS
2014005873	4010	Operaciones de gestión	0,00	921,69	401	ACREEDORES POR OBLIGACIONES RECONOCIDAS, PRESUPUESTOS CERRADOS
2014005874	4010	Operaciones de gestión	0,00	1.159,16	401	ACREEDORES POR OBLIGACIONES RECONOCIDAS, PRESUPUESTOS CERRADOS
2014005875	4010	Operaciones de gestión	0,00	226,84	401	ACREEDORES POR OBLIGACIONES RECONOCIDAS, PRESUPUESTOS CERRADOS
2014005876	4010	Operaciones de gestión	0,00	1.078,52	401	ACREEDORES POR OBLIGACIONES RECONOCIDAS, PRESUPUESTOS CERRADOS
2014005877	4010	Operaciones de gestión	0,00	242,06	401	ACREEDORES POR OBLIGACIONES RECONOCIDAS, PRESUPUESTOS CERRADOS
2014005878	4010	Operaciones de gestión	0,00	15,35	401	ACREEDORES POR OBLIGACIONES RECONOCIDAS, PRESUPUESTOS CERRADOS
2014005879	4010	Operaciones de gestión	0,00	1.423,37	401	ACREEDORES POR OBLIGACIONES RECONOCIDAS, PRESUPUESTOS CERRADOS
2014005881	4010	Operaciones de gestión	0,00	3.743,89	401	ACREEDORES POR OBLIGACIONES RECONOCIDAS, PRESUPUESTOS CERRADOS
2014005892	4010	Operaciones de gestión	0,00	879,99	401	ACREEDORES POR OBLIGACIONES RECONOCIDAS, PRESUPUESTOS CERRADOS
2014005893	4010	Operaciones de gestión	0,00	1.318,20	401	ACREEDORES POR OBLIGACIONES RECONOCIDAS, PRESUPUESTOS CERRADOS

ESTADO DE CONCILIACION

Operación 2015	Cuenta 2015	Descripción cuenta 2015	Importe Debe 2015	Importe Haber 2015	Cuenta 2014	
2014005894	4010	Operaciones de gestión	0,00	1.245,56	401	ACREEDORES POR OBLIGACIONES RECONOCIDAS, PRESUPUESTOS CERRADOS
2014005895	4010	Operaciones de gestión	0,00	611,15	401	ACREEDORES POR OBLIGACIONES RECONOCIDAS, PRESUPUESTOS CERRADOS
2014005899	4010	Operaciones de gestión	0,00	1.740,73	401	ACREEDORES POR OBLIGACIONES RECONOCIDAS, PRESUPUESTOS CERRADOS
2014005900	4010	Operaciones de gestión	0,00	1.484,52	401	ACREEDORES POR OBLIGACIONES RECONOCIDAS, PRESUPUESTOS CERRADOS
2014005901	4010	Operaciones de gestión	0,00	814,49	401	ACREEDORES POR OBLIGACIONES RECONOCIDAS, PRESUPUESTOS CERRADOS
2014005908	4010	Operaciones de gestión	0,00	950,00	401	ACREEDORES POR OBLIGACIONES RECONOCIDAS, PRESUPUESTOS CERRADOS
2014005909	4010	Operaciones de gestión	0,00	1.628,84	401	ACREEDORES POR OBLIGACIONES RECONOCIDAS, PRESUPUESTOS CERRADOS
2014005910	4010	Operaciones de gestión	0,00	880,00	401	ACREEDORES POR OBLIGACIONES RECONOCIDAS, PRESUPUESTOS CERRADOS
2014005915	4010	Operaciones de gestión	0,00	158,67	401	ACREEDORES POR OBLIGACIONES RECONOCIDAS, PRESUPUESTOS CERRADOS
2014005918	4010	Operaciones de gestión	0,00	3.722,61	401	ACREEDORES POR OBLIGACIONES RECONOCIDAS, PRESUPUESTOS CERRADOS
2014005920	4010	Operaciones de gestión	0,00	4.590,55	401	ACREEDORES POR OBLIGACIONES RECONOCIDAS, PRESUPUESTOS CERRADOS
2014005921	4010	Operaciones de gestión	0,00	6.225,80	401	ACREEDORES POR OBLIGACIONES RECONOCIDAS, PRESUPUESTOS CERRADOS
2014005922	4010	Operaciones de gestión	0,00	1.640,25	401	ACREEDORES POR OBLIGACIONES RECONOCIDAS, PRESUPUESTOS CERRADOS
2014005923	4010	Operaciones de gestión	0,00	7.177,50	401	ACREEDORES POR OBLIGACIONES RECONOCIDAS, PRESUPUESTOS CERRADOS
2014005924	4010	Operaciones de gestión	0,00	9.500,00	401	ACREEDORES POR OBLIGACIONES RECONOCIDAS, PRESUPUESTOS CERRADOS
2014005925	4010	Operaciones de gestión	0,00	4.988,10	401	ACREEDORES POR OBLIGACIONES RECONOCIDAS, PRESUPUESTOS CERRADOS
2014005926	4010	Operaciones de gestión	0,00	1.500,00	401	ACREEDORES POR OBLIGACIONES RECONOCIDAS, PRESUPUESTOS CERRADOS
2014005927	4010	Operaciones de gestión	0,00	1.500,00	401	ACREEDORES POR OBLIGACIONES RECONOCIDAS, PRESUPUESTOS CERRADOS
2014005928	4010	Operaciones de gestión	0,00	3.182,30	401	ACREEDORES POR OBLIGACIONES RECONOCIDAS, PRESUPUESTOS CERRADOS
2014005929	4010	Operaciones de gestión	0,00	4.235,00	401	ACREEDORES POR OBLIGACIONES RECONOCIDAS, PRESUPUESTOS CERRADOS
2014005930	4010	Operaciones de gestión	0,00	22.137,96	401	ACREEDORES POR OBLIGACIONES RECONOCIDAS, PRESUPUESTOS CERRADOS
2014005931	4010	Operaciones de gestión	0,00	145,06	401	ACREEDORES POR OBLIGACIONES RECONOCIDAS, PRESUPUESTOS CERRADOS

ESTADO DE CONCILIACION

Operación 2015	Cuenta 2015	Descripción cuenta 2015	Importe Debe 2015	Importe Haber 2015	Cuenta 2014	
2014005932	4010	Operaciones de gestión	0,00	6.708,71	401	ACREEDORES POR OBLIGACIONES RECONOCIDAS. PRESUPUESTOS CERRADOS
2014005933	4010	Operaciones de gestión	0,00	4.301,68	401	ACREEDORES POR OBLIGACIONES RECONOCIDAS. PRESUPUESTOS CERRADOS
2014005934	4010	Operaciones de gestión	0,00	6.830,27	401	ACREEDORES POR OBLIGACIONES RECONOCIDAS. PRESUPUESTOS CERRADOS
2014005935	4010	Operaciones de gestión	0,00	9.340,61	401	ACREEDORES POR OBLIGACIONES RECONOCIDAS. PRESUPUESTOS CERRADOS
2014005936	4010	Operaciones de gestión	0,00	183,21	401	ACREEDORES POR OBLIGACIONES RECONOCIDAS. PRESUPUESTOS CERRADOS
2014005937	4010	Operaciones de gestión	0,00	161,63	401	ACREEDORES POR OBLIGACIONES RECONOCIDAS. PRESUPUESTOS CERRADOS
2014005938	4010	Operaciones de gestión	0,00	608,29	401	ACREEDORES POR OBLIGACIONES RECONOCIDAS. PRESUPUESTOS CERRADOS
2014005939	4010	Operaciones de gestión	0,00	152,58	401	ACREEDORES POR OBLIGACIONES RECONOCIDAS. PRESUPUESTOS CERRADOS
2014005940	4010	Operaciones de gestión	0,00	696,78	401	ACREEDORES POR OBLIGACIONES RECONOCIDAS. PRESUPUESTOS CERRADOS
2014005941	4010	Operaciones de gestión	0,00	114,03	401	ACREEDORES POR OBLIGACIONES RECONOCIDAS. PRESUPUESTOS CERRADOS
2014005942	4010	Operaciones de gestión	0,00	65,91	401	ACREEDORES POR OBLIGACIONES RECONOCIDAS. PRESUPUESTOS CERRADOS
2014005943	4010	Operaciones de gestión	0,00	232,04	401	ACREEDORES POR OBLIGACIONES RECONOCIDAS. PRESUPUESTOS CERRADOS
2014005944	4010	Operaciones de gestión	0,00	4.817,40	401	ACREEDORES POR OBLIGACIONES RECONOCIDAS. PRESUPUESTOS CERRADOS
2014005945	4010	Operaciones de gestión	0,00	169,23	401	ACREEDORES POR OBLIGACIONES RECONOCIDAS. PRESUPUESTOS CERRADOS
2014005946	4010	Operaciones de gestión	0,00	423,44	401	ACREEDORES POR OBLIGACIONES RECONOCIDAS. PRESUPUESTOS CERRADOS
2014005947	4010	Operaciones de gestión	0,00	44,20	401	ACREEDORES POR OBLIGACIONES RECONOCIDAS. PRESUPUESTOS CERRADOS
2014005948	4010	Operaciones de gestión	0,00	64,01	401	ACREEDORES POR OBLIGACIONES RECONOCIDAS. PRESUPUESTOS CERRADOS
2014005949	4010	Operaciones de gestión	0,00	63,20	401	ACREEDORES POR OBLIGACIONES RECONOCIDAS. PRESUPUESTOS CERRADOS
2014005950	4010	Operaciones de gestión	0,00	77,42	401	ACREEDORES POR OBLIGACIONES RECONOCIDAS. PRESUPUESTOS CERRADOS
2014005951	4010	Operaciones de gestión	0,00	67,84	401	ACREEDORES POR OBLIGACIONES RECONOCIDAS. PRESUPUESTOS CERRADOS
2014005952	4010	Operaciones de gestión	0,00	14,53	401	ACREEDORES POR OBLIGACIONES RECONOCIDAS. PRESUPUESTOS CERRADOS
2014005953	4010	Operaciones de gestión	0,00	148,13	401	ACREEDORES POR OBLIGACIONES RECONOCIDAS. PRESUPUESTOS CERRADOS

ESTADO DE CONCILIACION

Operación 2015	Cuenta 2015	Descripción cuenta 2015	Importe Debe 2015	Importe Haber 2015	Cuenta 2014	
2014005954	4010	Operaciones de gestión	0,00	338,64	401	ACREEDORES POR OBLIGACIONES RECONOCIDAS, PRESUPUESTOS CERRADOS
2014005955	4010	Operaciones de gestión	0,00	90,10	401	ACREEDORES POR OBLIGACIONES RECONOCIDAS, PRESUPUESTOS CERRADOS
2014005956	4010	Operaciones de gestión	0,00	578,84	401	ACREEDORES POR OBLIGACIONES RECONOCIDAS, PRESUPUESTOS CERRADOS
2014005957	4010	Operaciones de gestión	0,00	112,32	401	ACREEDORES POR OBLIGACIONES RECONOCIDAS, PRESUPUESTOS CERRADOS
2014005958	4010	Operaciones de gestión	0,00	70,99	401	ACREEDORES POR OBLIGACIONES RECONOCIDAS, PRESUPUESTOS CERRADOS
2014005959	4010	Operaciones de gestión	0,00	203,12	401	ACREEDORES POR OBLIGACIONES RECONOCIDAS, PRESUPUESTOS CERRADOS
2014005960	4010	Operaciones de gestión	0,00	203,12	401	ACREEDORES POR OBLIGACIONES RECONOCIDAS, PRESUPUESTOS CERRADOS
2014005961	4010	Operaciones de gestión	0,00	338,64	401	ACREEDORES POR OBLIGACIONES RECONOCIDAS, PRESUPUESTOS CERRADOS
2014005962	4010	Operaciones de gestión	0,00	37,07	401	ACREEDORES POR OBLIGACIONES RECONOCIDAS, PRESUPUESTOS CERRADOS
2014005963	4010	Operaciones de gestión	0,00	59,79	401	ACREEDORES POR OBLIGACIONES RECONOCIDAS, PRESUPUESTOS CERRADOS
2014005964	4010	Operaciones de gestión	0,00	34,82	401	ACREEDORES POR OBLIGACIONES RECONOCIDAS, PRESUPUESTOS CERRADOS
2014005965	4010	Operaciones de gestión	0,00	21,06	401	ACREEDORES POR OBLIGACIONES RECONOCIDAS, PRESUPUESTOS CERRADOS
2014005966	4010	Operaciones de gestión	0,00	6.631,24	401	ACREEDORES POR OBLIGACIONES RECONOCIDAS, PRESUPUESTOS CERRADOS
2014005967	4010	Operaciones de gestión	0,00	5.791,07	401	ACREEDORES POR OBLIGACIONES RECONOCIDAS, PRESUPUESTOS CERRADOS
2014005968	4010	Operaciones de gestión	0,00	3.763,47	401	ACREEDORES POR OBLIGACIONES RECONOCIDAS, PRESUPUESTOS CERRADOS
2014005998	4010	Operaciones de gestión	0,00	13.152,78	401	ACREEDORES POR OBLIGACIONES RECONOCIDAS, PRESUPUESTOS CERRADOS
2014006005	4010	Operaciones de gestión	0,00	75,88	401	ACREEDORES POR OBLIGACIONES RECONOCIDAS, PRESUPUESTOS CERRADOS
2014006006	4010	Operaciones de gestión	0,00	75,88	401	ACREEDORES POR OBLIGACIONES RECONOCIDAS, PRESUPUESTOS CERRADOS
2014006007	4010	Operaciones de gestión	0,00	75,88	401	ACREEDORES POR OBLIGACIONES RECONOCIDAS, PRESUPUESTOS CERRADOS
2014006008	4010	Operaciones de gestión	0,00	952,38	401	ACREEDORES POR OBLIGACIONES RECONOCIDAS, PRESUPUESTOS CERRADOS
2014006009	4010	Operaciones de gestión	0,00	622,02	401	ACREEDORES POR OBLIGACIONES RECONOCIDAS, PRESUPUESTOS CERRADOS
2014006010	4010	Operaciones de gestión	0,00	860,82	401	ACREEDORES POR OBLIGACIONES RECONOCIDAS, PRESUPUESTOS CERRADOS
2014006011	4010	Operaciones de gestión	0,00	484,10	401	ACREEDORES POR OBLIGACIONES RECONOCIDAS, PRESUPUESTOS CERRADOS

ESTADO DE CONCILIACION

Operación 2015	Cuenta 2015	Descripción cuenta 2015	Importe Debe 2015	Importe Haber 2015	Cuenta 2014
2014006012	4010	Operaciones de gestión	0,00	2.796,89	401 ACREEDORES POR OBLIGACIONES RECONOCIDAS. PRESUPUESTOS CERRADOS
2014006013	4010	Operaciones de gestión	0,00	1.586,10	401 ACREEDORES POR OBLIGACIONES RECONOCIDAS. PRESUPUESTOS CERRADOS
2014006014	4010	Operaciones de gestión	0,00	1.585,21	401 ACREEDORES POR OBLIGACIONES RECONOCIDAS. PRESUPUESTOS CERRADOS
2014006015	4010	Operaciones de gestión	0,00	2.850,20	401 ACREEDORES POR OBLIGACIONES RECONOCIDAS. PRESUPUESTOS CERRADOS
2014006016	4010	Operaciones de gestión	0,00	159,46	401 ACREEDORES POR OBLIGACIONES RECONOCIDAS. PRESUPUESTOS CERRADOS
2014006017	4010	Operaciones de gestión	0,00	159,46	401 ACREEDORES POR OBLIGACIONES RECONOCIDAS. PRESUPUESTOS CERRADOS
2014006018	4010	Operaciones de gestión	0,00	573,64	401 ACREEDORES POR OBLIGACIONES RECONOCIDAS. PRESUPUESTOS CERRADOS
2014006019	4010	Operaciones de gestión	0,00	700,00	401 ACREEDORES POR OBLIGACIONES RECONOCIDAS. PRESUPUESTOS CERRADOS
2014006022	4010	Operaciones de gestión	0,00	1.261,40	401 ACREEDORES POR OBLIGACIONES RECONOCIDAS. PRESUPUESTOS CERRADOS
2014006023	4010	Operaciones de gestión	0,00	2.253,42	401 ACREEDORES POR OBLIGACIONES RECONOCIDAS. PRESUPUESTOS CERRADOS
2014006027	4010	Operaciones de gestión	0,00	4.008,14	401 ACREEDORES POR OBLIGACIONES RECONOCIDAS. PRESUPUESTOS CERRADOS
2014006028	4010	Operaciones de gestión	0,00	35,37	401 ACREEDORES POR OBLIGACIONES RECONOCIDAS. PRESUPUESTOS CERRADOS
2014006029	4010	Operaciones de gestión	0,00	17,91	401 ACREEDORES POR OBLIGACIONES RECONOCIDAS. PRESUPUESTOS CERRADOS
2014006030	4010	Operaciones de gestión	0,00	21,84	401 ACREEDORES POR OBLIGACIONES RECONOCIDAS. PRESUPUESTOS CERRADOS
2014006031	4010	Operaciones de gestión	0,00	231,72	401 ACREEDORES POR OBLIGACIONES RECONOCIDAS. PRESUPUESTOS CERRADOS
2014006032	4010	Operaciones de gestión	0,00	3.070,74	401 ACREEDORES POR OBLIGACIONES RECONOCIDAS. PRESUPUESTOS CERRADOS
2014006160	4010	Operaciones de gestión	0,00	23.182,08	401 ACREEDORES POR OBLIGACIONES RECONOCIDAS. PRESUPUESTOS CERRADOS
2014006168	4010	Operaciones de gestión	0,00	117.615,50	401 ACREEDORES POR OBLIGACIONES RECONOCIDAS. PRESUPUESTOS CERRADOS
2014006403	4010	Operaciones de gestión	0,00	83,86	401 ACREEDORES POR OBLIGACIONES RECONOCIDAS. PRESUPUESTOS CERRADOS
2014006404	4010	Operaciones de gestión	0,00	83,86	401 ACREEDORES POR OBLIGACIONES RECONOCIDAS. PRESUPUESTOS CERRADOS
2014006405	4010	Operaciones de gestión	0,00	57,86	401 ACREEDORES POR OBLIGACIONES RECONOCIDAS. PRESUPUESTOS CERRADOS
2011009822	4013	Otras deudas	0,00	246,35	401 ACREEDORES POR OBLIGACIONES RECONOCIDAS. PRESUPUESTOS CERRADOS

ESTADO DE CONCILIACION

Operación 2015	Cuenta 2015	Descripción cuenta 2015	Importe Debe 2015	Importe Haber 2015	Cuenta 2014	
2001000854	410	Acreeedores por IVA soportado	0,00	0,00	410	ACREEDORES POR I.V.A. SOPORTADO
2001001457	410	Acreeedores por IVA soportado	0,00	0,00	410	ACREEDORES POR I.V.A. SOPORTADO
2001001466	410	Acreeedores por IVA soportado	0,00	0,00	410	ACREEDORES POR I.V.A. SOPORTADO
2001001685	410	Acreeedores por IVA soportado	0,00	0,00	410	ACREEDORES POR I.V.A. SOPORTADO
2001003142	410	Acreeedores por IVA soportado	0,00	0,00	410	ACREEDORES POR I.V.A. SOPORTADO
2001004752	410	Acreeedores por IVA soportado	0,00	0,00	410	ACREEDORES POR I.V.A. SOPORTADO
2001004753	410	Acreeedores por IVA soportado	0,00	0,00	410	ACREEDORES POR I.V.A. SOPORTADO
2001004754	410	Acreeedores por IVA soportado	0,00	0,00	410	ACREEDORES POR I.V.A. SOPORTADO
2001004755	410	Acreeedores por IVA soportado	0,00	0,00	410	ACREEDORES POR I.V.A. SOPORTADO
2007000200	410	Acreeedores por IVA soportado	0,00	0,00	410	ACREEDORES POR I.V.A. SOPORTADO
2013000753	410	Acreeedores por IVA soportado	0,00	0,00	410	ACREEDORES POR I.V.A. SOPORTADO
2014005235	410	Acreeedores por IVA soportado	0,00	0,00	410	ACREEDORES POR I.V.A. SOPORTADO
2005017299	4192	Organismos acreedores por servicios de tesoreria	0,00	12.450,00	4192	OTROS ACREEDORES NO PRESUPUESTARIOS COBROS DE OO.A.A.
2005017320	4192	Organismos acreedores por servicios de tesoreria	0,00	4.520,00	4192	OTROS ACREEDORES NO PRESUPUESTARIOS COBROS DE OO.A.A.
2008006995	4192	Organismos acreedores por servicios de tesoreria	0,00	5.725,00	4192	OTROS ACREEDORES NO PRESUPUESTARIOS COBROS DE OO.A.A.
2013007485	4192	Organismos acreedores por servicios de tesoreria	0,00	6.529,52	4192	OTROS ACREEDORES NO PRESUPUESTARIOS COBROS DE OO.A.A.
2014005743	4192	Organismos acreedores por servicios de tesoreria	0,00	68,24	4192	OTROS ACREEDORES NO PRESUPUESTARIOS COBROS DE OO.A.A.
2014005744	4192	Organismos acreedores por servicios de tesoreria	0,00	176,00	4192	OTROS ACREEDORES NO PRESUPUESTARIOS COBROS DE OO.A.A.
2014005745	4192	Organismos acreedores por servicios de tesoreria	0,00	54,00	4192	OTROS ACREEDORES NO PRESUPUESTARIOS COBROS DE OO.A.A.
2014005746	4192	Organismos acreedores por servicios de tesoreria	0,00	191,00	4192	OTROS ACREEDORES NO PRESUPUESTARIOS COBROS DE OO.A.A.
2015005197	4192	Organismos acreedores por servicios de tesoreria	0,00	165,27	4192	OTROS ACREEDORES NO PRESUPUESTARIOS COBROS DE OO.A.A.
2002011740	4199	Otros acreedores no presupuestarios	0,00	13,82	4199	OTROS ACREEDORES NO PRESUPUESTARIOS

ESTADO DE CONCILIACION

Operación 2015	Cuenta 2015	Descripción cuenta 2015	Importe Debe 2015	Importe Haber 2015	Cuenta 2014	Cuenta
2002011877	4199	Otros acreedores no presupuestarios	0,00	515,84	4199	OTROS ACREEDORES NO PRESUPUESTARIOS
2003011770	4199	Otros acreedores no presupuestarios	0,00	128,49	4199	OTROS ACREEDORES NO PRESUPUESTARIOS
2004015095	4199	Otros acreedores no presupuestarios	0,00	438,99	4199	OTROS ACREEDORES NO PRESUPUESTARIOS
2008015645	4199	Otros acreedores no presupuestarios	0,00	0,01	4199	OTROS ACREEDORES NO PRESUPUESTARIOS
2010011155	4199	Otros acreedores no presupuestarios	0,00	1.432,44	4199	OTROS ACREEDORES NO PRESUPUESTARIOS
2011001255	4199	Otros acreedores no presupuestarios	0,00	54,10	4199	OTROS ACREEDORES NO PRESUPUESTARIOS
2011009957	4199	Otros acreedores no presupuestarios	0,00	4,50	4199	OTROS ACREEDORES NO PRESUPUESTARIOS
2011010307	4199	Otros acreedores no presupuestarios	0,00	147,00	4199	OTROS ACREEDORES NO PRESUPUESTARIOS
2011010364	4199	Otros acreedores no presupuestarios	0,00	0,50	4199	OTROS ACREEDORES NO PRESUPUESTARIOS
2012007494	4199	Otros acreedores no presupuestarios	0,00	10,74	4199	OTROS ACREEDORES NO PRESUPUESTARIOS
2014000552	4199	Otros acreedores no presupuestarios	0,00	58,20	4199	OTROS ACREEDORES NO PRESUPUESTARIOS
2014000553	4199	Otros acreedores no presupuestarios	0,00	7,83	4199	OTROS ACREEDORES NO PRESUPUESTARIOS
2014001818	4199	Otros acreedores no presupuestarios	0,00	76,80	4199	OTROS ACREEDORES NO PRESUPUESTARIOS
2014005639	4199	Otros acreedores no presupuestarios	0,00	67,42	4199	OTROS ACREEDORES NO PRESUPUESTARIOS
2014005652	4199	Otros acreedores no presupuestarios	0,00	18,01	4199	OTROS ACREEDORES NO PRESUPUESTARIOS
2014006036	4199	Otros acreedores no presupuestarios	0,00	64,80	4199	OTROS ACREEDORES NO PRESUPUESTARIOS
2014006174	4199	Otros acreedores no presupuestarios	0,00	245,87	4199	OTROS ACREEDORES NO PRESUPUESTARIOS
2014006187	4199	Otros acreedores no presupuestarios	0,00	3.000,00	4199	OTROS ACREEDORES NO PRESUPUESTARIOS
2015005197	4199	Otros acreedores no presupuestarios	0,00	6.110,65	4199	OTROS ACREEDORES NO PRESUPUESTARIOS
2001000854	4310	Operaciones de gestión	0,00	0,00	4310	DE LIQUIDACIONES DE CONTRAIDO PREVIO, INGRESO DIRECTO
2001001457	4310	Operaciones de gestión	0,00	0,00	4310	DE LIQUIDACIONES DE CONTRAIDO PREVIO, INGRESO DIRECTO
2001001466	4310	Operaciones de gestión	0,00	0,00	4310	DE LIQUIDACIONES DE CONTRAIDO PREVIO, INGRESO DIRECTO
2001001685	4310	Operaciones de gestión	0,00	0,00	4310	DE LIQUIDACIONES DE CONTRAIDO PREVIO, INGRESO DIRECTO

ESTADO DE CONCILIACION

Operación 2015	Cuenta 2015	Descripción cuenta 2015	Importe Debe 2015	Importe Haber 2015	Cuenta 2014	
2001004752	4310	Operaciones de gestión	0,00	0,00	4310	DE LIQUIDACIONES DE CONTRAIDO PREVIO, INGRESO DIRECTO
2001004753	4310	Operaciones de gestión	0,00	0,00	4310	DE LIQUIDACIONES DE CONTRAIDO PREVIO, INGRESO DIRECTO
2001004754	4310	Operaciones de gestión	0,00	0,00	4310	DE LIQUIDACIONES DE CONTRAIDO PREVIO, INGRESO DIRECTO
2001004755	4310	Operaciones de gestión	0,00	0,00	4310	DE LIQUIDACIONES DE CONTRAIDO PREVIO, INGRESO DIRECTO
2009004908	4310	Operaciones de gestión	596,83	0,00	4310	DE LIQUIDACIONES DE CONTRAIDO PREVIO, INGRESO DIRECTO
2010002402	4310	Operaciones de gestión	552,15	0,00	4310	DE LIQUIDACIONES DE CONTRAIDO PREVIO, INGRESO DIRECTO
2010002404	4310	Operaciones de gestión	277,29	0,00	4310	DE LIQUIDACIONES DE CONTRAIDO PREVIO, INGRESO DIRECTO
2010002408	4310	Operaciones de gestión	1.512,60	0,00	4310	DE LIQUIDACIONES DE CONTRAIDO PREVIO, INGRESO DIRECTO
2010002417	4310	Operaciones de gestión	734,17	0,00	4310	DE LIQUIDACIONES DE CONTRAIDO PREVIO, INGRESO DIRECTO
2010005497	4310	Operaciones de gestión	147,24	0,00	4310	DE LIQUIDACIONES DE CONTRAIDO PREVIO, INGRESO DIRECTO
2010005501	4310	Operaciones de gestión	539,50	0,00	4310	DE LIQUIDACIONES DE CONTRAIDO PREVIO, INGRESO DIRECTO
2010005510	4310	Operaciones de gestión	334,40	0,00	4310	DE LIQUIDACIONES DE CONTRAIDO PREVIO, INGRESO DIRECTO
2010008178	4310	Operaciones de gestión	155,17	0,00	4310	DE LIQUIDACIONES DE CONTRAIDO PREVIO, INGRESO DIRECTO
2010008182	4310	Operaciones de gestión	74,55	0,00	4310	DE LIQUIDACIONES DE CONTRAIDO PREVIO, INGRESO DIRECTO
2010010767	4310	Operaciones de gestión	60,23	0,00	4310	DE LIQUIDACIONES DE CONTRAIDO PREVIO, INGRESO DIRECTO
2010010775	4310	Operaciones de gestión	83,33	0,00	4310	DE LIQUIDACIONES DE CONTRAIDO PREVIO, INGRESO DIRECTO
2010010776	4310	Operaciones de gestión	200,00	0,00	4310	DE LIQUIDACIONES DE CONTRAIDO PREVIO, INGRESO DIRECTO
2010010779	4310	Operaciones de gestión	336,17	0,00	4310	DE LIQUIDACIONES DE CONTRAIDO PREVIO, INGRESO DIRECTO
2010011052	4310	Operaciones de gestión	16,86	0,00	4310	DE LIQUIDACIONES DE CONTRAIDO PREVIO, INGRESO DIRECTO
2011002178	4310	Operaciones de gestión	253,41	0,00	4310	DE LIQUIDACIONES DE CONTRAIDO PREVIO, INGRESO DIRECTO
2011002180	4310	Operaciones de gestión	74,37	0,00	4310	DE LIQUIDACIONES DE CONTRAIDO PREVIO, INGRESO DIRECTO
2011002185	4310	Operaciones de gestión	265,66	0,00	4310	DE LIQUIDACIONES DE CONTRAIDO PREVIO, INGRESO DIRECTO

ESTADO DE CONCILIACION

Operación 2015	Cuenta 2015	Descripción cuenta 2015	Importe Debe 2015	Importe Haber 2015	Cuenta 2014	
2011002187	4310	Operaciones de gestión	225,00	0,00	4310	DE LIQUIDACIONES DE CONTRAIDO PREVIO, INGRESO DIRECTO
2011002189	4310	Operaciones de gestión	225,00	0,00	4310	DE LIQUIDACIONES DE CONTRAIDO PREVIO, INGRESO DIRECTO
2011002191	4310	Operaciones de gestión	11,55	0,00	4310	DE LIQUIDACIONES DE CONTRAIDO PREVIO, INGRESO DIRECTO
2011002193	4310	Operaciones de gestión	115,60	0,00	4310	DE LIQUIDACIONES DE CONTRAIDO PREVIO, INGRESO DIRECTO
2011002195	4310	Operaciones de gestión	271,20	0,00	4310	DE LIQUIDACIONES DE CONTRAIDO PREVIO, INGRESO DIRECTO
2011002197	4310	Operaciones de gestión	225,00	0,00	4310	DE LIQUIDACIONES DE CONTRAIDO PREVIO, INGRESO DIRECTO
2011002199	4310	Operaciones de gestión	14,76	0,00	4310	DE LIQUIDACIONES DE CONTRAIDO PREVIO, INGRESO DIRECTO
2011002503	4310	Operaciones de gestión	25,00	0,00	4310	DE LIQUIDACIONES DE CONTRAIDO PREVIO, INGRESO DIRECTO
2011002504	4310	Operaciones de gestión	189,62	0,00	4310	DE LIQUIDACIONES DE CONTRAIDO PREVIO, INGRESO DIRECTO
2011003601	4310	Operaciones de gestión	175,00	0,00	4310	DE LIQUIDACIONES DE CONTRAIDO PREVIO, INGRESO DIRECTO
2011003969	4310	Operaciones de gestión	40,15	0,00	4310	DE LIQUIDACIONES DE CONTRAIDO PREVIO, INGRESO DIRECTO
2011004382	4310	Operaciones de gestión	200,00	0,00	4310	DE LIQUIDACIONES DE CONTRAIDO PREVIO, INGRESO DIRECTO
2011005214	4310	Operaciones de gestión	341,79	0,00	4310	DE LIQUIDACIONES DE CONTRAIDO PREVIO, INGRESO DIRECTO
2011005215	4310	Operaciones de gestión	31,79	0,00	4310	DE LIQUIDACIONES DE CONTRAIDO PREVIO, INGRESO DIRECTO
2011006641	4310	Operaciones de gestión	103,95	0,00	4310	DE LIQUIDACIONES DE CONTRAIDO PREVIO, INGRESO DIRECTO
2011006648	4310	Operaciones de gestión	405,14	0,00	4310	DE LIQUIDACIONES DE CONTRAIDO PREVIO, INGRESO DIRECTO
2011006981	4310	Operaciones de gestión	80,36	0,00	4310	DE LIQUIDACIONES DE CONTRAIDO PREVIO, INGRESO DIRECTO
2011006982	4310	Operaciones de gestión	59,37	0,00	4310	DE LIQUIDACIONES DE CONTRAIDO PREVIO, INGRESO DIRECTO
2011008614	4310	Operaciones de gestión	2.158,58	0,00	4310	DE LIQUIDACIONES DE CONTRAIDO PREVIO, INGRESO DIRECTO
2011008849	4310	Operaciones de gestión	4.500,00	0,00	4310	DE LIQUIDACIONES DE CONTRAIDO PREVIO, INGRESO DIRECTO
2011009740	4310	Operaciones de gestión	145,12	0,00	4310	DE LIQUIDACIONES DE CONTRAIDO PREVIO, INGRESO DIRECTO
2011009746	4310	Operaciones de gestión	21,97	0,00	4310	DE LIQUIDACIONES DE CONTRAIDO PREVIO, INGRESO DIRECTO

ESTADO DE CONCILIACION

Operación 2015	Cuenta 2015	Descripción cuenta 2015	Importe Debe 2015	Importe Haber 2015	Cuenta 2014	Cuenta
2011009749	4310	Operaciones de gestión	257,13	0,00	4310	DE LIQUIDACIONES DE CONTRAIDO PREVIO, INGRESO DIRECTO
2012000572	4310	Operaciones de gestión	0,01	0,00	4310	DE LIQUIDACIONES DE CONTRAIDO PREVIO, INGRESO DIRECTO
2012000926	4310	Operaciones de gestión	93,86	0,00	4310	DE LIQUIDACIONES DE CONTRAIDO PREVIO, INGRESO DIRECTO
2012001381	4310	Operaciones de gestión	10,05	0,00	4310	DE LIQUIDACIONES DE CONTRAIDO PREVIO, INGRESO DIRECTO
2012001902	4310	Operaciones de gestión	188,74	0,00	4310	DE LIQUIDACIONES DE CONTRAIDO PREVIO, INGRESO DIRECTO
2012001910	4310	Operaciones de gestión	460,60	0,00	4310	DE LIQUIDACIONES DE CONTRAIDO PREVIO, INGRESO DIRECTO
2012001980	4310	Operaciones de gestión	99,06	0,00	4310	DE LIQUIDACIONES DE CONTRAIDO PREVIO, INGRESO DIRECTO
2012001984	4310	Operaciones de gestión	276,79	0,00	4310	DE LIQUIDACIONES DE CONTRAIDO PREVIO, INGRESO DIRECTO
2012001986	4310	Operaciones de gestión	203,92	0,00	4310	DE LIQUIDACIONES DE CONTRAIDO PREVIO, INGRESO DIRECTO
2012002841	4310	Operaciones de gestión	153,45	0,00	4310	DE LIQUIDACIONES DE CONTRAIDO PREVIO, INGRESO DIRECTO
2012002845	4310	Operaciones de gestión	225,00	0,00	4310	DE LIQUIDACIONES DE CONTRAIDO PREVIO, INGRESO DIRECTO
2012003637	4310	Operaciones de gestión	204,07	0,00	4310	DE LIQUIDACIONES DE CONTRAIDO PREVIO, INGRESO DIRECTO
2012004016	4310	Operaciones de gestión	229,35	0,00	4310	DE LIQUIDACIONES DE CONTRAIDO PREVIO, INGRESO DIRECTO
2012004018	4310	Operaciones de gestión	134,31	0,00	4310	DE LIQUIDACIONES DE CONTRAIDO PREVIO, INGRESO DIRECTO
2012004282	4310	Operaciones de gestión	186,72	0,00	4310	DE LIQUIDACIONES DE CONTRAIDO PREVIO, INGRESO DIRECTO
2012004649	4310	Operaciones de gestión	42,00	0,00	4310	DE LIQUIDACIONES DE CONTRAIDO PREVIO, INGRESO DIRECTO
2012005262	4310	Operaciones de gestión	117,62	0,00	4310	DE LIQUIDACIONES DE CONTRAIDO PREVIO, INGRESO DIRECTO
2012005566	4310	Operaciones de gestión	103,54	0,00	4310	DE LIQUIDACIONES DE CONTRAIDO PREVIO, INGRESO DIRECTO
2012005739	4310	Operaciones de gestión	195,12	0,00	4310	DE LIQUIDACIONES DE CONTRAIDO PREVIO, INGRESO DIRECTO
2012007169	4310	Operaciones de gestión	109,12	0,00	4310	DE LIQUIDACIONES DE CONTRAIDO PREVIO, INGRESO DIRECTO
2012007958	4310	Operaciones de gestión	202,00	0,00	4310	DE LIQUIDACIONES DE CONTRAIDO PREVIO, INGRESO DIRECTO
2013000698	4310	Operaciones de gestión	241,07	0,00	4310	DE LIQUIDACIONES DE CONTRAIDO PREVIO, INGRESO DIRECTO
2013000699	4310	Operaciones de gestión	173,55	0,00	4310	DE LIQUIDACIONES DE CONTRAIDO PREVIO, INGRESO DIRECTO

ESTADO DE CONCILIACION

Operación 2015	Cuenta 2015	Descripción cuenta 2015	Importe Debe 2015	Importe Haber 2015	Cuenta 2014	
2013000911	4310	Operaciones de gestión	68.521,25	0,00	4310	DE LIQUIDACIONES DE CONTRAIDO PREVIO, INGRESO DIRECTO
2013001007	4310	Operaciones de gestión	1.575,00	0,00	4310	DE LIQUIDACIONES DE CONTRAIDO PREVIO, INGRESO DIRECTO
2013001458	4310	Operaciones de gestión	189,12	0,00	4310	DE LIQUIDACIONES DE CONTRAIDO PREVIO, INGRESO DIRECTO
2013001460	4310	Operaciones de gestión	327,22	0,00	4310	DE LIQUIDACIONES DE CONTRAIDO PREVIO, INGRESO DIRECTO
2013001477	4310	Operaciones de gestión	165,50	0,00	4310	DE LIQUIDACIONES DE CONTRAIDO PREVIO, INGRESO DIRECTO
2013001826	4310	Operaciones de gestión	21.386,21	0,00	4310	DE LIQUIDACIONES DE CONTRAIDO PREVIO, INGRESO DIRECTO
2013002010	4310	Operaciones de gestión	279,86	0,00	4310	DE LIQUIDACIONES DE CONTRAIDO PREVIO, INGRESO DIRECTO
2013002018	4310	Operaciones de gestión	140,26	0,00	4310	DE LIQUIDACIONES DE CONTRAIDO PREVIO, INGRESO DIRECTO
2013002236	4310	Operaciones de gestión	128,40	0,00	4310	DE LIQUIDACIONES DE CONTRAIDO PREVIO, INGRESO DIRECTO
2013002560	4310	Operaciones de gestión	220,34	0,00	4310	DE LIQUIDACIONES DE CONTRAIDO PREVIO, INGRESO DIRECTO
2013003073	4310	Operaciones de gestión	69,52	0,00	4310	DE LIQUIDACIONES DE CONTRAIDO PREVIO, INGRESO DIRECTO
2013003267	4310	Operaciones de gestión	509,00	0,00	4310	DE LIQUIDACIONES DE CONTRAIDO PREVIO, INGRESO DIRECTO
2013004103	4310	Operaciones de gestión	13,07	0,00	4310	DE LIQUIDACIONES DE CONTRAIDO PREVIO, INGRESO DIRECTO
2013004133	4310	Operaciones de gestión	197,77	0,00	4310	DE LIQUIDACIONES DE CONTRAIDO PREVIO, INGRESO DIRECTO
2013004136	4310	Operaciones de gestión	329,50	0,00	4310	DE LIQUIDACIONES DE CONTRAIDO PREVIO, INGRESO DIRECTO
2013004140	4310	Operaciones de gestión	64,35	0,00	4310	DE LIQUIDACIONES DE CONTRAIDO PREVIO, INGRESO DIRECTO
2013004142	4310	Operaciones de gestión	265,29	0,00	4310	DE LIQUIDACIONES DE CONTRAIDO PREVIO, INGRESO DIRECTO
2013004318	4310	Operaciones de gestión	173,54	0,00	4310	DE LIQUIDACIONES DE CONTRAIDO PREVIO, INGRESO DIRECTO
2013005466	4310	Operaciones de gestión	207,81	0,00	4310	DE LIQUIDACIONES DE CONTRAIDO PREVIO, INGRESO DIRECTO
2013005468	4310	Operaciones de gestión	24,72	0,00	4310	DE LIQUIDACIONES DE CONTRAIDO PREVIO, INGRESO DIRECTO
2013006596	4310	Operaciones de gestión	12,38	0,00	4310	DE LIQUIDACIONES DE CONTRAIDO PREVIO, INGRESO DIRECTO
2013006599	4310	Operaciones de gestión	191,20	0,00	4310	DE LIQUIDACIONES DE CONTRAIDO PREVIO, INGRESO DIRECTO

ESTADO DE CONCILIACION

Operación 2015	Cuenta 2015	Descripción cuenta 2015	Importe Debe 2015	Importe Haber 2015	Cuenta 2014	
2013006601	4310	Operaciones de gestión	66,87	0,00	4310	DE LIQUIDACIONES DE CONTRAIDO PREVIO, INGRESO DIRECTO
2013006769	4310	Operaciones de gestión	47,55	0,00	4310	DE LIQUIDACIONES DE CONTRAIDO PREVIO, INGRESO DIRECTO
2013006773	4310	Operaciones de gestión	0,60	0,00	4310	DE LIQUIDACIONES DE CONTRAIDO PREVIO, INGRESO DIRECTO
2014000549	4310	Operaciones de gestión	46,20	0,00	4310	DE LIQUIDACIONES DE CONTRAIDO PREVIO, INGRESO DIRECTO
2014000555	4310	Operaciones de gestión	69,95	0,00	4310	DE LIQUIDACIONES DE CONTRAIDO PREVIO, INGRESO DIRECTO
2014000633	4310	Operaciones de gestión	50,92	0,00	4310	DE LIQUIDACIONES DE CONTRAIDO PREVIO, INGRESO DIRECTO
2014000712	4310	Operaciones de gestión	136.424,98	0,00	4310	DE LIQUIDACIONES DE CONTRAIDO PREVIO, INGRESO DIRECTO
2014001065	4310	Operaciones de gestión	384,00	0,00	4310	DE LIQUIDACIONES DE CONTRAIDO PREVIO, INGRESO DIRECTO
2014001067	4310	Operaciones de gestión	1.444,05	0,00	4310	DE LIQUIDACIONES DE CONTRAIDO PREVIO, INGRESO DIRECTO
2014001286	4310	Operaciones de gestión	225,54	0,00	4310	DE LIQUIDACIONES DE CONTRAIDO PREVIO, INGRESO DIRECTO
2014001288	4310	Operaciones de gestión	178,96	0,00	4310	DE LIQUIDACIONES DE CONTRAIDO PREVIO, INGRESO DIRECTO
2014001330	4310	Operaciones de gestión	2.043,00	0,00	4310	DE LIQUIDACIONES DE CONTRAIDO PREVIO, INGRESO DIRECTO
2014001361	4310	Operaciones de gestión	153,60	0,00	4310	DE LIQUIDACIONES DE CONTRAIDO PREVIO, INGRESO DIRECTO
2014001368	4310	Operaciones de gestión	240,30	0,00	4310	DE LIQUIDACIONES DE CONTRAIDO PREVIO, INGRESO DIRECTO
2014001650	4310	Operaciones de gestión	101,31	0,00	4310	DE LIQUIDACIONES DE CONTRAIDO PREVIO, INGRESO DIRECTO
2014001848	4310	Operaciones de gestión	509.378,20	0,00	4310	DE LIQUIDACIONES DE CONTRAIDO PREVIO, INGRESO DIRECTO
2014002159	4310	Operaciones de gestión	165,70	0,00	4310	DE LIQUIDACIONES DE CONTRAIDO PREVIO, INGRESO DIRECTO
2014002527	4310	Operaciones de gestión	15,03	0,00	4310	DE LIQUIDACIONES DE CONTRAIDO PREVIO, INGRESO DIRECTO
2014002684	4310	Operaciones de gestión	235,71	0,00	4310	DE LIQUIDACIONES DE CONTRAIDO PREVIO, INGRESO DIRECTO
2014002858	4310	Operaciones de gestión	47,78	0,00	4310	DE LIQUIDACIONES DE CONTRAIDO PREVIO, INGRESO DIRECTO
2014003458	4310	Operaciones de gestión	6.000,00	0,00	4310	DE LIQUIDACIONES DE CONTRAIDO PREVIO, INGRESO DIRECTO
2014003693	4310	Operaciones de gestión	27,80	0,00	4310	DE LIQUIDACIONES DE CONTRAIDO PREVIO, INGRESO DIRECTO

ESTADO DE CONCILIACION

Operación 2015	Cuenta 2015	Descripción cuenta 2015	Importe Debe 2015	Importe Haber 2015	Cuenta 2014	Cuenta
2014003877	4310	Operaciones de gestión	2.200,00	0,00	4310	DE LIQUIDACIONES DE CONTRAIDO PREVIO, INGRESO DIRECTO
2014003878	4310	Operaciones de gestión	2.500,00	0,00	4310	DE LIQUIDACIONES DE CONTRAIDO PREVIO, INGRESO DIRECTO
2014003940	4310	Operaciones de gestión	52,20	0,00	4310	DE LIQUIDACIONES DE CONTRAIDO PREVIO, INGRESO DIRECTO
2014004049	4310	Operaciones de gestión	23.377,20	0,00	4310	DE LIQUIDACIONES DE CONTRAIDO PREVIO, INGRESO DIRECTO
2014004050	4310	Operaciones de gestión	23.908,50	0,00	4310	DE LIQUIDACIONES DE CONTRAIDO PREVIO, INGRESO DIRECTO
2014004306	4310	Operaciones de gestión	163,01	0,00	4310	DE LIQUIDACIONES DE CONTRAIDO PREVIO, INGRESO DIRECTO
2014004406	4310	Operaciones de gestión	27.361,95	0,00	4310	DE LIQUIDACIONES DE CONTRAIDO PREVIO, INGRESO DIRECTO
2014004610	4310	Operaciones de gestión	50,93	0,00	4310	DE LIQUIDACIONES DE CONTRAIDO PREVIO, INGRESO DIRECTO
2014004832	4310	Operaciones de gestión	345,80	0,00	4310	DE LIQUIDACIONES DE CONTRAIDO PREVIO, INGRESO DIRECTO
2014004865	4310	Operaciones de gestión	10.780,30	0,00	4310	DE LIQUIDACIONES DE CONTRAIDO PREVIO, INGRESO DIRECTO
2014005018	4310	Operaciones de gestión	28.917,90	0,00	4310	DE LIQUIDACIONES DE CONTRAIDO PREVIO, INGRESO DIRECTO
2014005202	4310	Operaciones de gestión	112,20	0,00	4310	DE LIQUIDACIONES DE CONTRAIDO PREVIO, INGRESO DIRECTO
2014005300	4310	Operaciones de gestión	25.654,20	0,00	4310	DE LIQUIDACIONES DE CONTRAIDO PREVIO, INGRESO DIRECTO
2014005301	4310	Operaciones de gestión	26.982,45	0,00	4310	DE LIQUIDACIONES DE CONTRAIDO PREVIO, INGRESO DIRECTO
2014005543	4310	Operaciones de gestión	0,39	0,00	4310	DE LIQUIDACIONES DE CONTRAIDO PREVIO, INGRESO DIRECTO
2014005651	4310	Operaciones de gestión	6.333,84	0,00	4310	DE LIQUIDACIONES DE CONTRAIDO PREVIO, INGRESO DIRECTO
2014005669	4310	Operaciones de gestión	1.240,00	0,00	4310	DE LIQUIDACIONES DE CONTRAIDO PREVIO, INGRESO DIRECTO
2001000854	440	Deudores por IVA repercutido	0,00	0,00	440	DEUDORES POR I.V.A. REPERCUTIDO
2001001457	440	Deudores por IVA repercutido	0,00	0,00	440	DEUDORES POR I.V.A. REPERCUTIDO
2001001466	440	Deudores por IVA repercutido	0,00	0,00	440	DEUDORES POR I.V.A. REPERCUTIDO
2001001685	440	Deudores por IVA repercutido	0,00	0,00	440	DEUDORES POR I.V.A. REPERCUTIDO
2001004752	440	Deudores por IVA repercutido	0,00	0,00	440	DEUDORES POR I.V.A. REPERCUTIDO
2001004753	440	Deudores por IVA repercutido	0,00	0,00	440	DEUDORES POR I.V.A. REPERCUTIDO

ESTADO DE CONCILIACION

Operación 2015	Cuenta 2015	Descripción cuenta 2015	Importe Debe 2015	Importe Haber 2015	Cuenta 2014
2001004754	440	Deudores por IVA repercutido	0,00	0,00	440 DEUDORES POR I.V.A. REPERCUTIDO
2001004755	440	Deudores por IVA repercutido	0,00	0,00	440 DEUDORES POR I.V.A. REPERCUTIDO
2001000854	44990	OTROS DEUDORES NO PRESUPUESTARIOS, CONSTITUCION DE FIANZAS.	0,00	0,00	44990 OTROS DEUDORES NO PRESUPUESTARIOS, CONSTITUCION DE FIANZAS.
2001001457	44990	OTROS DEUDORES NO PRESUPUESTARIOS, CONSTITUCION DE FIANZAS.	0,00	0,00	44990 OTROS DEUDORES NO PRESUPUESTARIOS, CONSTITUCION DE FIANZAS.
2001001466	44990	OTROS DEUDORES NO PRESUPUESTARIOS, CONSTITUCION DE FIANZAS.	0,00	0,00	44990 OTROS DEUDORES NO PRESUPUESTARIOS, CONSTITUCION DE FIANZAS.
2001001685	44990	OTROS DEUDORES NO PRESUPUESTARIOS, CONSTITUCION DE FIANZAS.	0,00	0,00	44990 OTROS DEUDORES NO PRESUPUESTARIOS, CONSTITUCION DE FIANZAS.
2001004752	44990	OTROS DEUDORES NO PRESUPUESTARIOS, CONSTITUCION DE FIANZAS.	0,00	0,00	44990 OTROS DEUDORES NO PRESUPUESTARIOS, CONSTITUCION DE FIANZAS.
2001004753	44990	OTROS DEUDORES NO PRESUPUESTARIOS, CONSTITUCION DE FIANZAS.	0,00	0,00	44990 OTROS DEUDORES NO PRESUPUESTARIOS, CONSTITUCION DE FIANZAS.
2001004754	44990	OTROS DEUDORES NO PRESUPUESTARIOS, CONSTITUCION DE FIANZAS.	0,00	0,00	44990 OTROS DEUDORES NO PRESUPUESTARIOS, CONSTITUCION DE FIANZAS.
2001004755	44990	OTROS DEUDORES NO PRESUPUESTARIOS, CONSTITUCION DE FIANZAS.	0,00	0,00	44990 OTROS DEUDORES NO PRESUPUESTARIOS, CONSTITUCION DE FIANZAS.
2001000854	44991	OTROS DEUDORES NO PRESUPUESTARIOS. IMPUESTOS SOCIEDADES	0,00	0,00	44991 OTROS DEUDORES NO PRESUPUESTARIOS. IMPUESTOS SOCIEDADES
2001001457	44991	OTROS DEUDORES NO PRESUPUESTARIOS. IMPUESTOS SOCIEDADES	0,00	0,00	44991 OTROS DEUDORES NO PRESUPUESTARIOS. IMPUESTOS SOCIEDADES
2001001466	44991	OTROS DEUDORES NO PRESUPUESTARIOS. IMPUESTOS SOCIEDADES	0,00	0,00	44991 OTROS DEUDORES NO PRESUPUESTARIOS. IMPUESTOS SOCIEDADES
2001001685	44991	OTROS DEUDORES NO PRESUPUESTARIOS. IMPUESTOS SOCIEDADES	0,00	0,00	44991 OTROS DEUDORES NO PRESUPUESTARIOS. IMPUESTOS SOCIEDADES
2001004752	44991	OTROS DEUDORES NO PRESUPUESTARIOS. IMPUESTOS SOCIEDADES	0,00	0,00	44991 OTROS DEUDORES NO PRESUPUESTARIOS. IMPUESTOS SOCIEDADES
2001004753	44991	OTROS DEUDORES NO PRESUPUESTARIOS. IMPUESTOS SOCIEDADES	0,00	0,00	44991 OTROS DEUDORES NO PRESUPUESTARIOS. IMPUESTOS SOCIEDADES
2001004754	44991	OTROS DEUDORES NO PRESUPUESTARIOS. IMPUESTOS SOCIEDADES	0,00	0,00	44991 OTROS DEUDORES NO PRESUPUESTARIOS. IMPUESTOS SOCIEDADES
2001004755	44991	OTROS DEUDORES NO PRESUPUESTARIOS. IMPUESTOS SOCIEDADES	0,00	0,00	44991 OTROS DEUDORES NO PRESUPUESTARIOS. IMPUESTOS SOCIEDADES
2001000854	44992	OTROS DEUDORES NO PRESUPUESTARIOS, POR PAGOS EXCESIVOS	0,00	0,00	44992 OTROS DEUDORES NO PRESUPUESTARIOS, POR PAGOS EXCESIVOS
2001001457	44992	OTROS DEUDORES NO PRESUPUESTARIOS, POR PAGOS EXCESIVOS	0,00	0,00	44992 OTROS DEUDORES NO PRESUPUESTARIOS, POR PAGOS EXCESIVOS
2001001466	44992	OTROS DEUDORES NO PRESUPUESTARIOS, POR PAGOS EXCESIVOS	0,00	0,00	44992 OTROS DEUDORES NO PRESUPUESTARIOS, POR PAGOS EXCESIVOS
2001001685	44992	OTROS DEUDORES NO PRESUPUESTARIOS, POR PAGOS EXCESIVOS	0,00	0,00	44992 OTROS DEUDORES NO PRESUPUESTARIOS, POR PAGOS EXCESIVOS

ESTADO DE CONCILIACION

Operación 2015	Cuenta 2015	Descripción cuenta 2015	Importe Debe 2015	Importe Haber 2015	Cuenta 2014	Descripción cuenta 2014
2001004752	44992	OTROS DEUDORES NO PRESUPUESTARIOS, POR PAGOS EXCESIVOS	0,00	0,00	44992	OTROS DEUDORES NO PRESUPUESTARIOS, POR PAGOS EXCESIVOS
2001004753	44992	OTROS DEUDORES NO PRESUPUESTARIOS, POR PAGOS EXCESIVOS	0,00	0,00	44992	OTROS DEUDORES NO PRESUPUESTARIOS, POR PAGOS EXCESIVOS
2001004754	44992	OTROS DEUDORES NO PRESUPUESTARIOS, POR PAGOS EXCESIVOS	0,00	0,00	44992	OTROS DEUDORES NO PRESUPUESTARIOS, POR PAGOS EXCESIVOS
2001004755	44992	OTROS DEUDORES NO PRESUPUESTARIOS, POR PAGOS EXCESIVOS	0,00	0,00	44992	OTROS DEUDORES NO PRESUPUESTARIOS, POR PAGOS EXCESIVOS
2006013007	44992	OTROS DEUDORES NO PRESUPUESTARIOS, POR PAGOS EXCESIVOS	556,68	0,00	44992	OTROS DEUDORES NO PRESUPUESTARIOS, POR PAGOS EXCESIVOS
2010011163	44992	OTROS DEUDORES NO PRESUPUESTARIOS, POR PAGOS EXCESIVOS	42,96	0,00	44992	OTROS DEUDORES NO PRESUPUESTARIOS, POR PAGOS EXCESIVOS
2010011164	44992	OTROS DEUDORES NO PRESUPUESTARIOS, POR PAGOS EXCESIVOS	43,00	0,00	44992	OTROS DEUDORES NO PRESUPUESTARIOS, POR PAGOS EXCESIVOS
2010011165	44992	OTROS DEUDORES NO PRESUPUESTARIOS, POR PAGOS EXCESIVOS	76,00	0,00	44992	OTROS DEUDORES NO PRESUPUESTARIOS, POR PAGOS EXCESIVOS
2010011166	44992	OTROS DEUDORES NO PRESUPUESTARIOS, POR PAGOS EXCESIVOS	231,99	0,00	44992	OTROS DEUDORES NO PRESUPUESTARIOS, POR PAGOS EXCESIVOS
2011010338	44992	OTROS DEUDORES NO PRESUPUESTARIOS, POR PAGOS EXCESIVOS	354,75	0,00	44992	OTROS DEUDORES NO PRESUPUESTARIOS, POR PAGOS EXCESIVOS
2015005197	44992	OTROS DEUDORES NO PRESUPUESTARIOS, POR PAGOS EXCESIVOS	1.414,49	0,00	44992	OTROS DEUDORES NO PRESUPUESTARIOS, POR PAGOS EXCESIVOS
2001000854 LOCAL	44995 ABI	OTROS DEUDORES NO PRESUP. PAGO A OTROS DEUDORES DE LA ENTIDAD LOCAL 002	0,00 N	0,00	44995	OTROS DEUDORES NO PRESUP. PAGO A OTROS DEUDORES DE LA ENTIDAD
2001001457 LOCAL	44995 ABI	OTROS DEUDORES NO PRESUP. PAGO A OTROS DEUDORES DE LA ENTIDAD LOCAL 002	0,00 N	0,00	44995	OTROS DEUDORES NO PRESUP. PAGO A OTROS DEUDORES DE LA ENTIDAD
2001001466 LOCAL	44995 ABI	OTROS DEUDORES NO PRESUP. PAGO A OTROS DEUDORES DE LA ENTIDAD LOCAL 002	0,00 N	0,00	44995	OTROS DEUDORES NO PRESUP. PAGO A OTROS DEUDORES DE LA ENTIDAD
2001001685 LOCAL	44995 ABI	OTROS DEUDORES NO PRESUP. PAGO A OTROS DEUDORES DE LA ENTIDAD LOCAL 002	0,00 N	0,00	44995	OTROS DEUDORES NO PRESUP. PAGO A OTROS DEUDORES DE LA ENTIDAD
2001004752 LOCAL	44995 ABI	OTROS DEUDORES NO PRESUP. PAGO A OTROS DEUDORES DE LA ENTIDAD LOCAL 002	0,00 N	0,00	44995	OTROS DEUDORES NO PRESUP. PAGO A OTROS DEUDORES DE LA ENTIDAD
2001004753 LOCAL	44995 ABI	OTROS DEUDORES NO PRESUP. PAGO A OTROS DEUDORES DE LA ENTIDAD LOCAL 002	0,00 N	0,00	44995	OTROS DEUDORES NO PRESUP. PAGO A OTROS DEUDORES DE LA ENTIDAD
2001004754 LOCAL	44995 ABI	OTROS DEUDORES NO PRESUP. PAGO A OTROS DEUDORES DE LA ENTIDAD LOCAL 002	0,00 N	0,00	44995	OTROS DEUDORES NO PRESUP. PAGO A OTROS DEUDORES DE LA ENTIDAD
2001004755	44995	OTROS DEUDORES NO PRESUP. PAGO A OTROS DEUDORES DE LA ENTIDAD LOCAL	0,00	0,00	44995	OTROS DEUDORES NO PRESUP. PAGO A OTROS DEUDORES DE LA ENTIDAD

ESTADO DE CONCILIACION

Operación 2015	Cuenta 2015	Descripción cuenta 2015	Importe Debe 2015	Importe Haber 2015	Cuenta 2014
LOCAL	ABI	002	N		
2001000854	44996	OTROS DEUDORES NO PRESUPUESTARIOS (OO.AA.)	0,00	0,00	44996 OTROS DEUDORES NO PRESUPUESTARIOS (OO.AA.)
2001001457	44996	OTROS DEUDORES NO PRESUPUESTARIOS (OO.AA.)	0,00	0,00	44996 OTROS DEUDORES NO PRESUPUESTARIOS (OO.AA.)
2001001466	44996	OTROS DEUDORES NO PRESUPUESTARIOS (OO.AA.)	0,00	0,00	44996 OTROS DEUDORES NO PRESUPUESTARIOS (OO.AA.)
2001001685	44996	OTROS DEUDORES NO PRESUPUESTARIOS (OO.AA.)	0,00	0,00	44996 OTROS DEUDORES NO PRESUPUESTARIOS (OO.AA.)
2001004752	44996	OTROS DEUDORES NO PRESUPUESTARIOS (OO.AA.)	0,00	0,00	44996 OTROS DEUDORES NO PRESUPUESTARIOS (OO.AA.)
2001004753	44996	OTROS DEUDORES NO PRESUPUESTARIOS (OO.AA.)	0,00	0,00	44996 OTROS DEUDORES NO PRESUPUESTARIOS (OO.AA.)
2001004754	44996	OTROS DEUDORES NO PRESUPUESTARIOS (OO.AA.)	0,00	0,00	44996 OTROS DEUDORES NO PRESUPUESTARIOS (OO.AA.)
2001004755	44996	OTROS DEUDORES NO PRESUPUESTARIOS (OO.AA.)	0,00	0,00	44996 OTROS DEUDORES NO PRESUPUESTARIOS (OO.AA.)
2012006980	44996	OTROS DEUDORES NO PRESUPUESTARIOS (OO.AA.)	0,01	0,00	44996 OTROS DEUDORES NO PRESUPUESTARIOS (OO.AA.)
2012007192	44996	OTROS DEUDORES NO PRESUPUESTARIOS (OO.AA.)	194,30	0,00	44996 OTROS DEUDORES NO PRESUPUESTARIOS (OO.AA.)
2013004853	44996	OTROS DEUDORES NO PRESUPUESTARIOS (OO.AA.)	36,00	0,00	44996 OTROS DEUDORES NO PRESUPUESTARIOS (OO.AA.)
2014002471	44996	OTROS DEUDORES NO PRESUPUESTARIOS (OO.AA.)	174,10	0,00	44996 OTROS DEUDORES NO PRESUPUESTARIOS (OO.AA.)
2014002473	44996	OTROS DEUDORES NO PRESUPUESTARIOS (OO.AA.)	30,75	0,00	44996 OTROS DEUDORES NO PRESUPUESTARIOS (OO.AA.)
2014002612	44996	OTROS DEUDORES NO PRESUPUESTARIOS (OO.AA.)	340,76	0,00	44996 OTROS DEUDORES NO PRESUPUESTARIOS (OO.AA.)
2014003082	44996	OTROS DEUDORES NO PRESUPUESTARIOS (OO.AA.)	51,20	0,00	44996 OTROS DEUDORES NO PRESUPUESTARIOS (OO.AA.)
2014003089	44996	OTROS DEUDORES NO PRESUPUESTARIOS (OO.AA.)	230,22	0,00	44996 OTROS DEUDORES NO PRESUPUESTARIOS (OO.AA.)
2014005919	44996	OTROS DEUDORES NO PRESUPUESTARIOS (OO.AA.)	297,99	0,00	44996 OTROS DEUDORES NO PRESUPUESTARIOS (OO.AA.)
2014005973	44996	OTROS DEUDORES NO PRESUPUESTARIOS (OO.AA.)	47,13	0,00	44996 OTROS DEUDORES NO PRESUPUESTARIOS (OO.AA.)
2014006002	44996	OTROS DEUDORES NO PRESUPUESTARIOS (OO.AA.)	30,01	0,00	44996 OTROS DEUDORES NO PRESUPUESTARIOS (OO.AA.)
2014006026	44996	OTROS DEUDORES NO PRESUPUESTARIOS (OO.AA.)	60,02	0,00	44996 OTROS DEUDORES NO PRESUPUESTARIOS (OO.AA.)
2014006189	44996	OTROS DEUDORES NO PRESUPUESTARIOS (OO.AA.)	380,72	0,00	44996 OTROS DEUDORES NO PRESUPUESTARIOS (OO.AA.)
2014006426	44996	OTROS DEUDORES NO PRESUPUESTARIOS (OO.AA.)	380,72	0,00	44996 OTROS DEUDORES NO PRESUPUESTARIOS (OO.AA.)

ESTADO DE CONCILIACION

Operación 2015	Cuenta 2015	Descripción cuenta 2015	Importe Debe 2015	Importe Haber 2015	Cuenta 2014	Descripción cuenta 2014
2015005197	4709	Hacienda Pública, deudor por otros conceptos	429,50	0,00	4709	HACIENDA PUBLICA, DEUDORA POR OTROS CONCEPTOS
2015005197	47510	Hacienda Pública, acreedor por IRPF - Personal-	0,00	106.308,81	47510	HACIENDA PUBLICA, ACREEDORA POR IRPF -PERSONAL-
2015005197	47511	Hacienda Pública, acreedor por IRPF - Profesionales-	0,00	2.735,46	47511	HACIENDA PUBLICA, ACREEDORA POR IRPF -PROFESIONALES-
2015005197	4760	Seguridad Social	0,00	24.094,84	4760	SEGURIDAD SOCIAL
2015005197	4900	Operaciones de gestión	0,00	31.750,08	490	PROVISIONES POR INSOLVENCIAS
2015005197	54290	CONCESION DE PRESTAMOS A C.P. AL PERSONAL	2.334,52	0,00	5420	CONCESION DE PRESTAMOS A C.P. AL PERSONAL
2015005197 REPOSICION	5581 ABC	Provisiones de fondos para anticipos de caja fija pendientes de justificación 029	1.801,19 N	0,00	5581	PROVISIONES DE FONDO PARA ANTICIPOS DE CAJA FIJA PENDIENTES DE
2015005197	5584	Libramientos para pagos a justificar	102,51	0,00	5585	PAGOS PARA PROVISIONES DE FONDO A JUSTIFICAR
2001000289	560	Fianzas recibidas a corto plazo	0,00	4.182,37	560	FIANZAS RECIBIDAS A CORTO PLAZO
2001001702	560	Fianzas recibidas a corto plazo	0,00	901,52	560	FIANZAS RECIBIDAS A CORTO PLAZO
2001001997	560	Fianzas recibidas a corto plazo	0,00	779,75	560	FIANZAS RECIBIDAS A CORTO PLAZO
2001002005	560	Fianzas recibidas a corto plazo	0,00	561,59	560	FIANZAS RECIBIDAS A CORTO PLAZO
2001012206	560	Fianzas recibidas a corto plazo	0,00	498,84	560	FIANZAS RECIBIDAS A CORTO PLAZO
2003001301	560	Fianzas recibidas a corto plazo	0,00	1.048,46	560	FIANZAS RECIBIDAS A CORTO PLAZO
2005010872	560	Fianzas recibidas a corto plazo	0,00	1.016,00	560	FIANZAS RECIBIDAS A CORTO PLAZO
2006012286	560	Fianzas recibidas a corto plazo	0,00	1.000,00	560	FIANZAS RECIBIDAS A CORTO PLAZO
2007009319	560	Fianzas recibidas a corto plazo	0,00	4,00	560	FIANZAS RECIBIDAS A CORTO PLAZO
2007010171	560	Fianzas recibidas a corto plazo	0,00	1.100,00	560	FIANZAS RECIBIDAS A CORTO PLAZO
2007010209	560	Fianzas recibidas a corto plazo	0,00	1.100,00	560	FIANZAS RECIBIDAS A CORTO PLAZO
2008003320	560	Fianzas recibidas a corto plazo	0,00	2.000,00	560	FIANZAS RECIBIDAS A CORTO PLAZO
2008005668	560	Fianzas recibidas a corto plazo	0,00	4.000,00	560	FIANZAS RECIBIDAS A CORTO PLAZO

ESTADO DE CONCILIACION

Operación 2015	Cuenta 2015	Descripción cuenta 2015	Importe Debe 2015	Importe Haber 2015	Cuenta 2014	Cuenta
2008006547	560	Fianzas recibidas a corto plazo	0,00	98,04	560	FIANZAS RECIBIDAS A CORTO PLAZO
2011007186	560	Fianzas recibidas a corto plazo	0,00	3.202,70	560	FIANZAS RECIBIDAS A CORTO PLAZO
2014003923	560	Fianzas recibidas a corto plazo	0,00	5.820,00	560	FIANZAS RECIBIDAS A CORTO PLAZO
2014003924	560	Fianzas recibidas a corto plazo	0,00	2.203,86	560	FIANZAS RECIBIDAS A CORTO PLAZO
2014005516	560	Fianzas recibidas a corto plazo	0,00	3.039,00	560	FIANZAS RECIBIDAS A CORTO PLAZO
2015005197	57110	CAJA DE CATALUÑA OPERATIVA	313.146,78	0,00	57110	CAJA DE CATALUÑA OPERATIVA
2015005197	57120	CAJA DE MADRID NOMINAS	207.994,30	0,00	57120	CAJA DE MADRID NOMINAS
2015005197	57150	LA CAIXA - OPERATIVA	654.289,94	0,00	57150	LA CAIXA - OPERATIVA
2015005197	57151	LA CAIXA- ALTAS TELEFONICAS	3.196,40	0,00	57151	LA CAIXA- ALTAS TELEFONICAS
2015005197	57152	BANCO POPULAR	571.341,81	0,00	57152	BANCO POPULAR
2015005197	57510	A.C.F. PSEIS-CARACTER GENERAL (2038/2905/61/6000062194)	39.961,40	0,00	57510	A.C.F. PSEIS-CARACTER GENERAL (2038/2905/61/6000062194)

9) Balance de situación del ejercicio anterior

Balance de situación incluido en la cuenta anual del ejercicio 2014.

BALANCE DE SITUACIÓN a 31/12/2014

	Ejercicio 2014	Ejercicio 2013
ACTIVO		
A) INMOVILIZADO	3.654.380,05	3.738.523,46
II. Inmovilizaciones inmateriales	61.519,76	61.519,76
Aplicaciones informáticas	61.519,76	61.519,76
215 APLICACIONES INFORMATICAS	61.519,76	61.519,76
III. Inmovilizaciones materiales	3.592.860,29	3.677.003,70
Construcciones	3.764.368,09	3.764.368,09
221 CONSTRUCCIONES	3.764.368,09	3.764.368,09
Otro inmovilizado	2.354.505,11	2.343.476,10
223 MAQUINARIA	804.542,98	793.513,97
226 MOBILIARIO	1.034.701,66	1.034.701,66
227 EQUIPOS PARA EL PROCESAMIENTO DE INFORMACION	317.998,10	317.998,10
228 ELEMENTOS DE TRANSPORTE	123.934,53	123.934,53
229 OTRO INMOVILIZADO MATERIAL	73.327,84	73.327,84
Amortizaciones	-2.526.012,91	-2.430.840,49
282 AMORTIZACION ACUMULADA DEL INMOVILIZADO MATERIAL	-2.526.012,91	-2.430.840,49
C) ACTIVO CIRCULANTE	2.719.829,26	1.275.656,20
II. Deudores	927.564,11	-57.282,34
Deudores presupuestarios	952.007,19	2.080.171,08
430 DEUDORES POR DERECHOS RECONOCIDOS. PRESUPUESTO CORRIENTE	837.213,90	1.936.598,68
431 DEUDORES POR DERECHOS RECONOCIDOS. PRESUPUESTOS CERRADOS	114.793,29	143.572,40
Deudores no presupuestarios	4.973,80	3.885,70
449 OTROS DEUDORES NO PRESUPUESTARIOS	4.973,80	3.885,70
Administraciones Públicas	429,50	252,09
470 HACIENDA PUBLICA, DEUDORA POR VARIOS CONCEPTOS	429,50	252,09
Otros deudores	1.903,70	1.981,19
558 PROVISIONES DE FONDO POR PAGOS A JUSTIFICAR Y ANTICIPOS DE CAJA FIJA	1.903,70	1.981,19
Provisiones	-31.750,08	-2.143.572,40
490 PROVISIONES POR INSOLVENCIAS	-31.750,08	-2.143.572,40
III. Inversiones financieras temporales	2.334,52	3.934,47
Otras inversiones y créditos a corto plazo	2.334,52	3.934,47
542 CREDITOS A CORTO PLAZO	2.334,52	3.934,47
IV. Tesorería	1.789.930,63	1.329.004,07

BALANCE DE SITUACIÓN a 31/12/2014

		Ejercicio 2014	Ejercicio 2013
571	BANCOS E INSTITUCIONES DE CREDITO. CUENTAS OPERATIVAS	1.749.969,23	1.229.120,16
575	BANCOS E INSTITUCIONES DE CREDITO. CUENTAS RESTRINGIDAS DE PAGOS	39.961,40	99.883,91
	TOTAL GENERAL (A+B+C)	6.374.209,31	5.014.179,66

BALANCE DE SITUACIÓN a 31/12/2014

	Ejercicio 2014	Ejercicio 2013
PASIVO		
A) FONDOS PROPIOS	5.059.001,35	3.400.386,74
I. Patrimonio	4.611.169,15	4.611.169,15
Patrimonio	1.509.515,60	1.509.515,60
100 PATRIMONIO	1.509.515,60	1.509.515,60
Patrimonio recibido en adscripción	3.101.653,55	3.101.653,55
101 PATRIMONIO EN ADSCRIPCION	3.101.653,55	3.101.653,55
III. Resultados de ejercicios anteriores	-1.210.782,41	1.032.478,02
120 RESULTADOS DE EJERCICIOS ANTERIORES	-1.210.782,41	1.032.478,02
IV. Resultados del ejercicio	1.658.614,61	-2.243.260,43
129 RESULTADOS DEL EJERCICIO	1.658.614,61	-2.243.260,43
D) ACREEDORES A CORTO PLAZO	1.315.207,96	1.613.792,92
II. Otras deudas a corto plazo	32.556,13	36.171,46
Fianzas y depósitos recibidos en corto plazo	32.556,13	36.171,46
560 FIANZAS RECIBIDAS A CORTO PLAZO	32.556,13	36.171,46
III. Acreedores	1.282.651,83	1.577.621,46
Acreedores presupuestarios	1.107.237,68	1.344.370,32
400 ACREEDORES POR OBLIGACIONES RECONOCIDAS. PRESUPUESTO CORRIENTE	1.071.402,21	1.319.500,45
401 ACREEDORES POR OBLIGACIONES RECONOCIDAS. PRESUPUESTOS CERRADOS	35.835,47	23.324,85
408 ACREEDORES POR DEVOLUCIONES DE INGRESOS	0,00	1.545,02
Acreedores no presupuestarios	42.275,04	39.834,35
419 OTROS ACREEDORES NO PRESUPUESTARIOS	42.275,04	39.834,35
Administraciones Públicas	133.139,11	193.416,79
475 HACIENDA PUBLICA, ACREEDORA POR VARIOS CONCEPTOS	109.044,27	168.262,53
476 ORGANISMOS DE PREVISION SOCIAL, ACREEDORES	24.094,84	25.154,26
TOTAL GENERAL (A+B+C+D)	6.374.209,31	5.014.179,66

10) Cuenta de resultado económico-patrimonial del ejercicio anterior

Cuenta del resultado económico-patrimonial incluido en la cuenta anual del ejercicio 2014.

CUENTA DEL RESULTADO ECONÓMICO - PATRIMONIAL a 31/12/2014

	Ejercicio 2014	Ejercicio 2013
A) GASTOS	10.403.467,70	14.718.307,92
1. REDUCCIÓN DE EXISTENCIAS DE PRODUCTOS TERMINADOS Y EN CURSO DE FABRICACIÓN	0,00	0,00
2. APROVISIONAMIENTOS	0,00	0,00

CUENTA DEL RESULTADO ECONÓMICO - PATRIMONIAL a 31/12/2014

	Ejercicio 2014	Ejercicio 2013
3. GASTOS DE FUNCIONAMIENTO DE LOS SERVICIOS Y PRESTACIONES SOCIALES	8.810.136,23	13.948.306,45
Gastos de personal	6.843.225,73	6.821.159,82
Sueldos, salarios y asimilados	5.181.086,85	5.241.742,55
640 SUELDOS I SALARIOS	5.181.086,85	5.241.742,55
Cargas sociales	1.662.138,88	1.579.417,27
642 COTIZACIONES SOCIALES A CARGO DE LA EMPRESA	1.449.733,50	1.448.321,81
644 OTROS GASTOS SOCIALES	212.405,38	131.095,46
Dotaciones para amortizaciones de inmovilizado	95.172,42	183.530,39
68 DOTACIONES POR AMORTITIZACIONES	95.172,42	183.530,39
Variación de provisiones de tráfico	-2.111.822,32	1.459.788,95
Variación de provisiones y pérdidas de créditos incobrables.	-2.111.822,32	1.459.788,95
694 DOTACION A LA PROVISION POR INSOLVENCIAS	31.750,08	2.143.572,40
794 PROVISION PARA INSOLVENCIAS APLICADA	-2.143.572,40	-683.783,45
Otros gastos de gestión	3.973.452,51	5.470.748,88
Servicios exteriores	3.972.950,78	5.470.191,49
62 SERVICIOS EXTERIORES	3.972.950,78	5.470.191,49
Tributos	501,73	557,39
63 TRIBUTOS	501,73	557,39
Gastos financieros y asimilables	10.107,89	13.078,41
Por deudas	10.107,89	13.078,41
669 OTROS GASTOS FINANCIEROS	10.107,89	13.078,41
4. TRANSFERENCIAS Y SUBVENCIONES	1.037.520,65	141.582,46
Transferencias y subvenciones corrientes	1.037.520,65	141.582,46
650 TRANSFERENCIAS CORRIENTES	1.037.520,65	141.582,46
5. PÉRDIDAS Y GASTOS EXTRAORDINARIOS	555.810,82	628.419,01
Gastos y pérdidas de otros ejercicios	555.810,82	628.419,01
679 GASTOS Y PERDIDAS DE EJERCICIOS ANTERIORES	555.810,82	628.419,01
AHORRO	1.658.614,61	0,00

CUENTA DEL RESULTADO ECONÓMICO - PATRIMONIAL a 31/12/2014

	Ejercicio 2014	Ejercicio 2013
B) INGRESOS	12.062.082,31	12.475.047,49
1. VENTAS Y PRESTACIONES DE SERVICIOS	521.561,19	627.921,95
Prestaciones de servicios	521.561,19	627.921,95
Prestaciones de servicios en régimen de derecho privado	481.215,88	431.091,13
705 PRESTACION DE SERVICIOS	481.215,88	431.091,13
Precios públicos por prestación de servicios o realización de actividades	40.345,31	196.830,82
741 PRECIOS PUBLICOS POR LA PRESTACION DE SERVICIOS O REALIZACION DE ACTIVIDADES	40.345,31	196.830,82
2. AUMENTO DE EXISTENCIAS DE PRODUCTOS TERMINADOS Y EN CURSO DE FABRICACIÓN	0,00	0,00
3. INGRESOS DE GESTIÓN ORDINARIA	57.961,23	11.719,87
Ingresos tributarios	57.961,23	11.719,87
Tasas	57.961,23	11.719,87
740 TASAS POR LA PRESTACION DE SERVICIOS O REALITZACION DE ACTIVIDADES	57.961,23	11.719,87
4. OTROS INGRESOS DE GESTIÓN ORDINARIA	7.716,58	12.419,09
Otros ingresos de gestión	4.844,71	7.164,72
Ingresos accesorios y otros de gestión corriente	4.844,71	7.164,72
777 OTROS INGRESOS	4.844,71	7.164,72
Otros intereses e ingresos asimilados	2.871,87	5.254,37
Otros intereses	2.871,87	5.254,37
769 OTROS INGRESOS FINANCIEROS	2.871,87	5.254,37
5. TRANSFERENCIAS Y SUBVENCIONES	11.473.532,13	11.822.986,58
Transferencias corrientes	11.462.932,13	11.725.154,43
750 TRANSFERENCIAS CORRIENTES	11.462.932,13	11.725.154,43
Transferencias de capital	10.600,00	97.832,15
755 TRANSFERENCIAS DE CAPITAL	10.600,00	97.832,15
6. GANANCIAS E INGRESOS EXTRAORDINARIOS	1.311,18	0,00
Ingresos y beneficios de otros ejercicios	1.311,18	0,00
779 INGRESOS Y BENEFICIOS DE EJERCICIOS ANTERIORES	1.311,18	0,00
DESAHORRO	0,00	2.243.260,43

11) Remanente de tesorería del ejercicio anterior

Remanente de Tesorería incluido en la cuenta anual del ejercicio 2014.

REMANENTE DE TESORERÍA a 31/12/2014

	IMPORTES AÑO 2014	IMPORTES AÑO ANTERIOR 2013
1. (+) Fondos líquidos	1.789.930,63	1.329.004,07
2. (+) Derechos pendientes de cobro	957.410,49	2.714.507,32
(+) del Presupuesto corriente	837.213,90	1.936.598,68
(+) de Presupuestos cerrados	114.793,29	773.770,85
(+) de operaciones no presupuestarias	5.403,30	4.137,79
(-) cobros realizados pendientes de aplicación definitiva	0,00	0,00
3. (-) Obligaciones pendientes de pago	1.313.406,77	1.610.372,22
(+) del Presupuesto corriente	1.071.402,21	1.319.500,45
(+) de Presupuestos cerrados	35.835,47	23.324,85
(+) de operaciones no presupuestarias	207.970,28	269.422,60
(-) pagos realizados pendientes de aplicación definitiva	1.801,19	1.875,68
I. Remanente de tesorería total (1 + 2 - 3)	1.433.934,35	2.433.139,17
II. Saldos de dudoso cobro	31.750,08	2.143.572,40
III. Exceso de financiación afectada	0,00	0,00
IV. Remanente de tesorería para gastos generales (I - II - III)	1.402.184,27	289.566,77

12) Ajustes a la apertura por aplicación ICAL 2013

Descripción de los ajustes realizados en cumplimiento de lo previsto en el apartado segundo de la disposición transitoria primera de la ICAL, referente a la Apertura de la contabilidad del ejercicio 2015.

Dichos ajustes se realizan una vez realizado el asiento de apertura de la contabilidad del ejercicio 2015, siendo necesarios para que a fecha de 1 de enero de 2015 queden registrados todos los activos y pasivos cuyo reconocimiento exige el nuevo Plan General de Contabilidad Pública adaptado a la Administración Local y se den de baja todas las partidas, activos y pasivos, cuyo reconocimiento no está permitido por dicho Plan.

AJUSTES A LA APERTURA ICAL 2013

Núm. Asiento Núm. Operación Descripción

Descripción ampliada

